

DELIBERA

136 DEL COMMISSARIO STRAORDINARIO

Deliberazione n. /2020

OGGETTO: Approvazione Relazione sulla Performance anno 2019

STRUTTURA PROPONENTE:

- UOC Controllo di Gestione e Sistemi Informativi
- Dipartimento Programmazione e Controllo

Data di presentazione della proposta ___/___/2020

24 GIU. 2020

In data ___/_____/2020 nei locali della sede legale dell'ASP di Crotone sita in via Mario Nicoletta, il Commissario Straordinario, Dr. Gilberto Gentili, adotta la seguente deliberazione sulla base della proposta di seguito riportata.

Su conforme proposta nonché sulla base della espressa dichiarazione di regolarità e legittimità e di conformità dell'atto alla normativa vigente resa dal Direttore della UOC Controllo di Gestione e Sistemi Informativi e dal Direttore FF del Dipartimento Programmazione e Controllo

Premesso

che il Decreto Legislativo 27 ottobre 2009, n. 150, attuativo della legge 4 marzo 2009, n. 15, in materia di ottimizzazione della produttività del lavoro pubblico e di efficienza e trasparenza delle pubbliche amministrazioni, e letto in particolare, l'articolo 10, che recita: "Art. 10. Piano della performance e Relazione sulla performance".

che al fine di assicurare la qualità, comprensibilità e attendibilità dei documenti di rappresentazione della performance, le amministrazioni pubbliche, secondo quanto stabilito dall'art. 15, comma 2, lettera d), redigono annualmente:

- a) entro il 31 gennaio, un documento programmatico triennale, denominato Piano della performance da adottare in coerenza con i contenuti e il ciclo della programmazione finanziaria e di bilancio, che individua gli indirizzi e gli obiettivi strategici ed operativi e definisce, con riferimento agli obiettivi finali ed intermedi ed alle risorse, gli indicatori per la misurazione e la valutazione della performance dell'amministrazione, nonché gli obiettivi assegnati al personale dirigenziale ed i relativi indicatori;
- b) un documento, da adottare entro il 30 giugno, denominato: "Relazione sulla Performance" che evidenzia, a consuntivo, con riferimento all'anno precedente, i risultati organizzativi e individuali raggiunti rispetto ai singoli obiettivi programmati ed alle risorse assegnate, con rilevazione degli eventuali scostamenti;

Dato atto

che questa ASP con deliberazione n. 05 del 31 gennaio 2019 ha provveduto all'adozione del Piano Triennale della Performance 2019-2021 - Documento direttive, obiettivi e budget anno 2019, di cui alla precedente lettera a).

Dato atto

che le Aziende del Servizio Sanitario Regionale in attuazione delle disposizioni di cui alla legge regionale 3 febbraio 2012, n. 3, nonché delle specifiche linee guida regionali di cui al decreto dirigenziale del Dirigente Generale del Dipartimento Sanità n. 3957 del 27 marzo 2012 debbono provvedere a porre in essere tutti gli adempimenti obbligatori in materia di misurazione e valutazione della performance.

Considerato

che il Piano triennale della performance 2019/2021 sopra richiamato è lo strumento che dà avvio al ciclo di gestione della performance (articolo 4 del Decreto) e che esso, in coerenza con le risorse assegnate, esplicita gli obiettivi annuali che costituiscono gli elementi fondamentali su cui si baserà poi la misurazione, la valutazione e la rendicontazione della performance.

Ritenuto

che il Piano delle Performance comprende e costituisce anche direttiva annuale del Direttore Generale - o Piano Annuale delle Attività - per l'anno 2019, in linea con il citato decreto legislativo n. 150/2009 e con le disposizioni di cui alla legge regionale 3 febbraio 2012, n. 3, nonché con le specifiche linee guida regionali di cui al decreto dirigenziale del Dirigente Generale del Dipartimento Sanità n. 3957 del 27 marzo 2012.

Vista

la Deliberazione della Commissione per la Valutazione, la Trasparenza e l'Integrità delle Amministrazioni Pubbliche (CIVIT) n. 5/2012 del 7 marzo 2012 e s.m.i., che

ha fornito le linee guida relative alla struttura e alla modalità di redazione della Relazione sulla performance, di cui all'art. 10, comma 1, lettera b), del Decreto Legislativo 150/2009, per come recentemente modificate delle linee guida n. 3 di novembre 2018 definite dalla Presidenza del Consiglio dei Ministri – Dipartimento della funzione pubblica – Ufficio per la valutazione della performance, e che le linee guida di cui sopra sono redatte ai sensi del d.lgs. 150/2009, così come modificato dal d.lgs. 74/2017, e dell'articolo 3, comma 1, del DPR 105/2016 che attribuisce al Dipartimento della Funzione Pubblica (DFP) le funzioni di indirizzo, coordinamento e monitoraggio in materia di ciclo della performance.

Considerato

che la validazione della "Relazione sulla Performance" da parte dell'OIV è la condizione inderogabile per l'accesso ai sistemi premianti (liquidazione retribuzione di risultato e produttività collettiva anno 2019), ai sensi dell'art. 14, comma 6, del Decreto Legislativo 150/09.

che ogni Amministrazione ha l'obbligo di pubblicare sul proprio Sito istituzionale, nella sezione denominata "Amministrazione Trasparente" la Relazione sulla Performance ai sensi dell'art. 11, comma 8, del Decreto Legislativo n. 150/2009;

Ritenuto

di dovere approvarsi la Relazione sulla Performance 2019.

Il Direttore della U.O.C. Controllo di Gestione e Sistemi informatici

PROPONE

Per quanto in narrativa, che qui si intende integralmente ripetuto e confermato di:

1. Approvare per i motivi indicati in premessa la "Relazione sulla Performance anno 2019", nel testo allegato al presente atto per costituirne parte integrante e sostanziale.
2. Pubblicare la relazione di cui trattasi sul sito istituzionale dell'ASP di Crotona nella rubrica "Amministrazione Trasparente" – sezione "Performance" – "Relazione sulla Performance".
3. Trasmettere copia della "Relazione sulla Performance 2019" al competente Organismo Indipendente di Valutazione (OIV) dell'ASP al fine di avviare il processo di validazione di tale documento, ai sensi dell'art. 14, comma 4 lettera c) del D.Lgs. 150/2009 e della Delibera CIVIT 6/2012.
4. Attivare, a seguito della formalizzazione del documento di validazione da parte dell'OIV, le procedure di liquidazione delle quote di retribuzione di risultato e di produttività collettiva per il 2019 e nel limite dei corrispondenti fondi contrattuali aziendali.

5. Trasmettere copia del presente atto al Dirigente Generale del Dipartimento Tutela della Salute della Regione Calabria.
6. Trasmettere copia del presente atto al Commissario ad acta per il piano di rientro dal deficit del settore sanità della Regione Calabria.

Il Direttore della U.O. Controllo di Gestione e sistemi informatici

Dr.ssa Angelina Rizzuti



Il Direttore FF del Dipartimento Programmazione e controllo

Dr.ssa Angelina Rizzuti

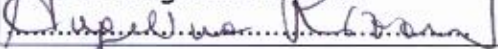

IL COMMISSARIO STRAORDINARIO

Vista la proposta che precede e che s'intende qui di seguito integralmente riportata e trascritta.

Ritenuto di condividerne il contenuto.

Sentiti i pareri favorevoli espressi dal Direttore Amministrativo e dal Direttore Sanitario.

DELIBERA

Di approvare la superiore proposta che qui si intende integralmente riportata e trascritta per come sopra formulata dai Direttori delle strutture proponenti.

Il Direttore Amministrativo

Dr. Francesco Masciari

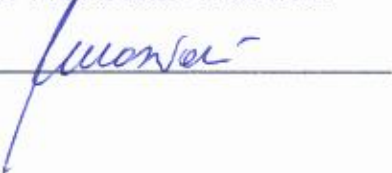

Il Direttore Sanitario

Dr. Massimo D'Angelo

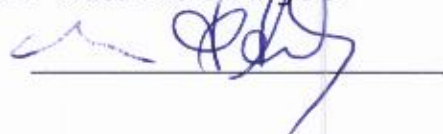

Il Commissario Straordinario

Dr. Gilberto Gentili



UFFICIO AFFARI GENERALI
CERTIFICATO DI PUBBLICAZIONE

Si certifica che la presente deliberazione è pubblicata nelle forme di legge all'Albo Pretorio dell'ASP di Crotona il 24 GIU. 2020 con protocollo della Segreteria Generale n.

~~086~~

Crotona li _____

Il Responsabile

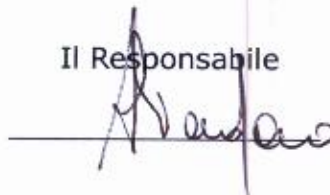

Relazione Performance Anno 2019

(Art. 10. comma 1. lettera b) decreto legislativo 27 ottobre 2009, n. 150)

Documento allegato alla deliberazione
del Commissario Straordinario N° _____ del _____

Indice

Presentazione riferimenti normativi e procedurali	pag.3
Finalità della relazione annuale sulla performance	pag.3
Contenuti della relazione annuale sulla performance	pag.4
Il ciclo della performance	pag.4
Analisi del contesto di riferimento	pag.6
- Il territorio e la popolazione	pag. 7
- L'organizzazione	pag. 14
- Il personale dipendente e convenzionato	pag. 15
Sintesi dei riferimenti alle azioni agli obiettivi e al budget assegnati per l'anno 2019 con il piano triennale della performance 2019-2021 di cui alla deliberazione 05/2019 convenzionato	pag. 16
Principali risultati e attività dell'anno 2019	pag. 16
Attività e prestazioni di assistenza ospedaliera anno 2019	pag. 17
- Attività di ricovero complessiva 2019	pag. 18
- Attività di ricovero e principali indicatori 2019	pag. 19
- Valore attività di ricovero presidio ospedaliero e unità operative anno 2019	pag. 25
- Attività di pronto soccorso	pag. 27
- Attività di ricovero e indicatori per unità operative P.O. di Crotone anno 2019	pag. 28
- Attività di specialistica ambulatoriale per esterni P.O. e UU.OO. anno 2019	pag. 55
ASSISTENZA DISTRETTUALE	
- Attività di specialistica ambulatoriale branche a visita anno 2019	pag. 58
- Attività di specialistica ambulatoriale diagnostica strumentale e laboratorio anno 2019	pag. 61
- Attività Assistenza domiciliare integrata (ADI) anno 2019	pag. 61
- Attività residenziale e semiresidenziale anno 2019	pag. 62
- Attività consultori e percorso nascita anno 2019	pag. 63
- Attività Neuropsichiatria Infantile 20	pag. 65
- Attività dipartimento salute mentale	pag. 66
PREVENZIONE	
- Igiene e Sanità Pubblica	pag. 71
- Medicina Preventiva – Igiene Ambientale	pag. 73
- Medicina dello Sport – Medicina Scolastica	pag. 75
- Educazione Sanitaria	pag. 79
- Igiene degli Alimenti e Nutrizione	pag. 83
- Medicina Legale	pag. 84
- Servizi Veterinari Area A	pag. 86
- Servizi Veterinari Area B	pag. 88
- Servizi Veterinari Area C	pag. 89
SERVIZI TECNICO-AMMINISTRATIVI	pag. 92
FUNZIONI DI STAFF DIP.PROGRAMMAZIONE E CONTROLLO	pag. 92
OBIETTIVI RISULTATI CRITICITÀ ED OPPORTUNITÀ	pag. 93
RISORSE EFFICIENZA ED ECONOMICITÀ	pag. 96
ALLEGATO A)	
Attività di ricovero analitica per U.O. e appropriatezza ricoveri	pag. 97
ALLEGATO B)	
Mobilità attiva prestazioni assistenza ospedaliera erogatori pubblici	pag. 140

1. PRESENTAZIONE RIFERIMENTI NORMATIVI E PROCEDURALI

La presente relazione sulla performance dell'azienda per l'anno 2019, prevista dal D.Lgs. 150/2009, è un documento annuale di rendicontazione dei risultati di performance conseguiti dall'Azienda che evidenzia a consuntivo con riferimento all'anno precedente i risultati raggiunti rispetto al sistema di obiettivi e budget definiti nel Piano triennale della performance. La relazione è stata redatta tenuto conto, anche, delle Linee Guida n. 3/novembre 2018 definite dalla Presidenza del Consiglio dei Ministri – Dipartimento della funzione pubblica – Ufficio per la valutazione della performance. Le linee guida di cui sopra sono redatte ai sensi del d.lgs. 150/2009, così come modificato dal d.lgs. 74/2017, e dell'articolo 3, comma 1, del DPR 105/2016 che attribuisce al Dipartimento della Funzione Pubblica (DFP) le funzioni di indirizzo, coordinamento e monitoraggio in materia di ciclo della performance.

Il d.lgs. 74/2017, pur confermando nelle sue linee generali l'impianto originario del d.lgs. 150/2009, ha introdotto delle innovazioni incidendo anche sulla disciplina relativa alla predisposizione, approvazione e validazione della Relazione annuale sulla performance.

In fase di redazione della presente relazione si è inteso, quindi, adeguare la stessa agli indirizzi delineati dalle nuove linee guida che, in parte, modificano il precedente quadro degli indirizzi così come definito dalle delibere CIVIT/ANAC relativamente ai contenuti e alle modalità di redazione e approvazione della Relazione.

La presente Relazione sulla performance 2019 è redatta in conformità alle indicazioni dell'art. 10, comma 1, lettera b) del D.Lgs. N. 150/2009 che prevedono la stesura di una relazione sulla performance rivolta sia ai cittadini che agli altri soggetti esterni, a vario titolo cointeressati, inerente alle principali attività svolte e ai risultati conseguiti dall'Azienda nell'anno 2019 nel contesto della programmazione aziendale e degli obiettivi stabiliti per il medesimo anno.

La presente relazione, pertanto, riporta i principali risultati di performance dell'Azienda Sanitaria Provinciale di Crotona per l'anno 2019, in coerenza e integrazione alla rendicontazione sul grado di raggiungimento degli obiettivi di programmazione Regionali e Aziendali contenuti nel Piano Triennale della Performance 2019-2021, strettamente correlati agli obiettivi assegnati dalla Regione al Direttore Generale e agli obiettivi strategici ed operativi aziendali assegnati dal Direttore Generale ai Dipartimenti ospedalieri e misti, al Distretto Unico Aziendale e al Dipartimento di prevenzione nonché alle UOC e UOSD afferenti ed aggregati negli stessi.

Il ciclo della Performance per l'anno 2019 ha avuto inizio con l'approvazione del Piano Triennale della Performance 2019-2021, adottato con la deliberazione del direttore generale n. 005 del 31.01.2019, con la quale è stato confermato il piano triennale 2018/2020 di cui alla deliberazione n. 52/218 che per scorrimento viene definito come piano triennale della performance 2019/2021.

La funzione di comunicazione verso l'esterno della presente relazione è prevista dell'art. 11 comma 8 del citato DLgs n. 150/2009 che prevede la pubblicazione della stessa sul sito istituzionale dell'ASP nella sezione "Trasparenza".

Al pari del Piano Triennale della Performance, ai sensi dell'art. 15, comma 2, lettera b) del citato DLgs, la presente relazione è approvata dalla Direzione Generale dell'Azienda e validata dall'Organismo Indipendente di Valutazione anche come condizione inderogabile per la corresponsione al personale dirigente della retribuzione di risultato e al personale del comparto della produttività collettiva. Nella redazione della presente relazione sulla performance 2019, sono stati utilizzati i dati di attività e di produzione risultanti dai flussi informativi e forniti dalla struttura organizzativa aziendale Epidemiologia Valutativa e Flussi Informativi, ovvero i dati di attività relativi all'assistenza distrettuale e alla prevenzione, forniti dai relativi direttori.

2. FINALITÀ DELLA RELAZIONE ANNUALE SULLA PERFORMANCE

La Relazione annuale sulla performance persegue le seguenti finalità:

- la Relazione è uno *strumento di miglioramento gestionale* grazie al quale l'amministrazione può riprogrammare obiettivi e risorse tenendo conto dei risultati ottenuti nell'anno precedente e migliorando progressivamente il funzionamento del ciclo della performance. In questo senso, l'anticipazione dei termini per la predisposizione del documento, (prima fissato al 15 settembre) è particolarmente utile a favorire una maggiore efficacia dell'attività di programmazione in quanto la Relazione è già disponibile prima dell'approvazione del nuovo Piano della performance (prevista entro il 31 gennaio).
- la Relazione è uno *strumento di accountability* attraverso il quale l'amministrazione può rendicontare a tutti gli stakeholder, interni ed esterni, i risultati ottenuti nel periodo considerato e gli eventuali scostamenti – e le relative cause – rispetto agli obiettivi programmati nel Piano della performance. In questa prospettiva, nella predisposizione della Relazione sono stati privilegiati la sinteticità, la chiarezza espositiva, la comprensibilità, anche facendo ampio ricorso a rappresentazioni grafiche e tabellari dei risultati per favorire una maggiore leggibilità delle informazioni.

La tempistica definita nel Sistema è tale da consentire a tutti i soggetti coinvolti di espletare al meglio il proprio ruolo, è utile ricordare che il processo che termina con la pubblicazione entro il 30 giugno della Relazione validata, vede coinvolti:

- l'amministrazione, che cura la predisposizione del documento avvalendosi delle risultanze dei sistemi di misurazione e degli esiti delle valutazioni effettuate dai soggetti competenti;
- l'organo di indirizzo politico amministrativo, che approva la Relazione, verificando il conseguimento degli obiettivi specifici nonché la corretta rappresentazione di eventuali criticità emerse nel corso dell'anno di riferimento e per le quali l'OIV ha ritenuto opportuno procedere alle segnalazioni di cui all'articolo 6 del d.lgs. 150/2009;
- l'OIV, che misura e valuta la performance organizzativa complessiva e valida la Relazione, garantendo in tal modo la correttezza, dal punto di vista metodologico, del processo di misurazione e valutazione svolto dall'amministrazione, nonché la ragionevolezza della relativa tempistica.

3. CONTENUTI DELLA RELAZIONE ANNUALE SULLA PERFORMANCE

La Relazione annuale sulla performance è il documento attraverso il quale l'amministrazione rendiconta i risultati raggiunti in relazione agli obiettivi programmati e inseriti nel Piano della performance dell'anno precedente, evidenziando le risorse utilizzate e gli eventuali scostamenti registrati a consuntivo rispetto a quanto programmato.

Coerentemente con l'approccio già utilizzato negli anni precedenti e tenuto conto delle linee guida n. 1/2017 e 2/2017, sono individuati alcuni contenuti minimi che devono necessariamente trovare spazio nell'articolazione della Relazione stessa.

In particolare:

- sintesi dei principali risultati raggiunti.
- analisi del contesto e delle risorse (assicurando, per quanto riguarda le risorse finanziarie, la coerenza con le informazioni contenute nel Piano della performance e nella Nota integrativa al Bilancio consuntivo)
- misurazione e valutazione (da intendersi, come chiarito nelle linee guida 2/2017, come attività complementari ma distinte): ✓ della performance organizzativa; ✓ della performance individuale.

Nei successivi sottoparagrafi si forniscono indicazioni più dettagliate relativamente a ciascuno dei suddetti elementi.

4. IL CICLO DELLA PERFORMANCE

La normativa di riferimento

Il D.L.vo n.150/2009 in materia di ottimizzazione della produttività del lavoro pubblico e di efficienza e trasparenza delle pubbliche amministrazioni, prevede all'art. 10 'Piano della performance e Relazione sulla performance che, "Al fine di assicurare la qualità, comprensibilità ed attendibilità dei documenti di rappresentazione della performance, le amministrazioni pubbliche, redigono annualmente:

- entro il 31 gennaio, un documento programmatico triennale, denominato Piano della performance da adottare in coerenza con i contenuti e il ciclo della programmazione;
- entro il 30 giugno un documento denominato Relazione sulla performance che evidenzia, a consuntivo, con riferimento all'anno precedente, i risultati organizzativi e individuali raggiunti rispetto ai singoli obiettivi programmati ed alle risorse, con rilevazione degli eventuali scostamenti.

Le indicazioni normative contenute nel Decreto Legislativo n. 150/2009, in particolare agli articoli 4 e 5, ulteriormente definiscono gli ambiti di azione:

Ciclo di gestione della performance (art. 4)

Il ciclo di gestione della performance si articola nelle seguenti fasi:

- definizione e assegnazione degli obiettivi che si intendono raggiungere, dei valori attesi di risultato e dei rispettivi indicatori;
- collegamento tra gli obiettivi e l'allocazione delle risorse;
- monitoraggio in corso di esercizio e attivazione di eventuali interventi correttivi;
- misurazione e valutazione della performance, organizzativa e individuale;
- utilizzo dei sistemi premianti, secondo criteri di valorizzazione del merito;
- rendicontazione dei risultati agli organi di indirizzo politico-amministrativo, ai vertici delle amministrazioni, nonché ai componenti di organi esterni, ai cittadini, ai soggetti interessati, agli utenti e ai destinatari dei servizi.

Le fasi indicate sono inserite all'interno della metodologia della negoziazione del budget, che è lo strumento che determina i programmi di attività, ne verifica la fattibilità, e alloca le risorse in maniera coerente e proporzionata agli obiettivi da perseguire.

Obiettivi e indicatori (art. 5)

Gli obiettivi devono essere:

- rilevanti e pertinenti rispetto ai bisogni della collettività, alla missione istituzionale, alle priorità politiche ed alle strategie dell'amministrazione;
- specifici e misurabili in termini concreti e chiari;
- tali da determinare un significativo miglioramento della qualità dei servizi erogati e degli interventi;
- riferibili ad un arco temporale determinato, di norma corrispondente ad un anno;
- commisurati ai valori di riferimento derivanti da standard definiti a livello nazionale e internazionale, nonché da comparazioni con amministrazioni omologhe;
- confrontabili con le tendenze della produttività dell'amministrazione con riferimento, ove possibile, almeno al triennio precedente;
- correlati alla quantità e alla qualità delle risorse disponibili.

Ulteriore normativa di riferimento:

- D.L. n. 95/2012 ("Spending review") convertito con modificazioni dalla L.135/2012 che, con la legge n.228/2012 (Legge di stabilità 2013) ha definito il quadro di finanza pubblica per il successivo triennio con l'obiettivo di una sostanziale riduzione dei costi del sistema;
- Legge n. 190/2012 in materia di "Disposizioni per la prevenzione e la repressione della corruzione e dell'illegalità nella pubblica amministrazione";

Il processo di redazione della relazione sulla performance

Il processo di programmazione aziendale prevede le seguenti fasi:

- pianificazione strategica,
- programmazione operativa,
- monitoraggio degli obiettivi,
- valutazione degli obiettivi.

La pianificazione strategica si concretizza nella definizione degli obiettivi triennali di significativa rilevanza per tutti gli ambiti aziendali. Per ognuno degli obiettivi strategici evidenziati, la Direzione Generale individua le aree prioritarie di intervento consentendo alle strutture produttive e di supporto di comprendere quali strategie porre in essere nel proprio ambito. La programmazione strategica trova la sua traduzione economico-finanziaria nel Bilancio Pluriennale di Previsione.

Il Piano della Performance, previsto dal Titolo II del D. Lgs. 27 ottobre 2009, n. 150, costituisce il documento programmatico che, in conformità con le risorse assegnate e nel rispetto della programmazione sanitaria nazionale e regionale e dei vincoli di bilancio, individua gli indirizzi, gli obiettivi strategici ed operativi e gli indicatori per la misurazione e la valutazione dei risultati dell'Azienda e dei suoi attori.

Il decreto pone l'accento sull'importanza della ricerca del continuo miglioramento della prestazione e dei servizi resi, spingendo le aziende a realizzare un passaggio dalla cultura dei mezzi (fattori di input) a quella dei risultati (fattori di output).

La misurazione e la valutazione della performance riguardano l'amministrazione nel suo complesso, le aree di responsabilità in cui essa si articola ed i singoli dipendenti.

Il Piano della performance è articolato su un orizzonte temporale triennale e, in coerenza con le risorse assegnate, esplicita gli obiettivi strategici (triennali) ed operativi (annuali). Essendo un atto di programmazione a medio/breve periodo, il Piano delle Performance è modificato annualmente compatibilmente con gli obiettivi definiti in sede di programmazione sanitaria Nazionale e Regionale e/o modifiche del contesto interno ed esterno. Il documento esplicita e declina la programmazione ospedaliera, territoriale e della prevenzione secondo gli indirizzi e le direttive individuati dalla Direzione Strategica.

Il raccordo tra il Piano della performance e gli obiettivi annuali avviene mediante la predisposizione del Documento di Direttive, strumento di programmazione annuale, che ha la funzione di rappresentare una guida pratica e immediatamente comprensibile finalizzata ad orientare le progettualità elaborate verso gli obiettivi aziendali, coordinandole in modo da sviluppare le necessarie integrazioni tra le Unità Operative coinvolte; al contempo, esso rappresenta il riferimento essenziale per la gestione del processo di budget per l'anno di riferimento.

Con il Documento di Direttive viene esplicitato il focus sugli obiettivi aziendali definiti per il 2019. Si tratta di attività tutte orientate alla ricerca di maggiore economicità di gestione, appropriatezza nell'erogazione delle prestazioni e qualità dei servizi erogati.

Le iniziative e gli obiettivi perseguiti da ciascun Direttore di Area per quanto di competenza, sono stati successivamente declinati, per ciascuno dei Direttori dei dipartimenti ospedalieri e misti, per il Direttore del Dipartimento di Prevenzione e

per il Direttore del distretto unico aziendale territoriale, oltre che a livello di ciascuna delle UOC /UOSD afferenti ai predetti dipartimenti.

L'Azienda pertanto, come chiusura del Ciclo della Performance per l'anno 2019, ha elaborato la presente Relazione che rendiconta ed evidenzia la performance aziendale.

La tabella che segue riporta lo schema del processo di programmazione aziendale e del ciclo della performance.

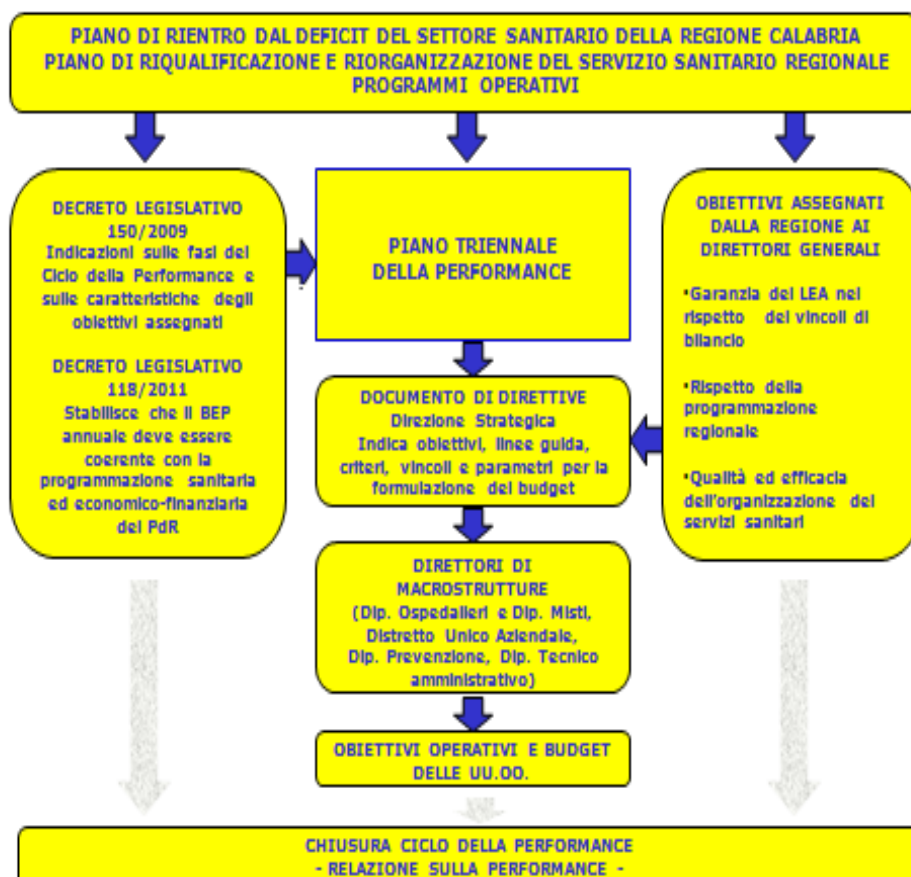

5. ANALISI DEL CONTESTO DI RIFERIMENTO

Questa sezione ha l'obiettivo di fornire elementi utili per comprendere eventuali mutamenti intersorsi tra la fase di programmazione (espressa nel Piano della performance) e la fase di gestione, evidenziando in particolare:

- l'eventuale mutamento del contesto in cui l'amministrazione si è trovata ad operare nel periodo di riferimento.
- l'aggiornamento del quadro delle risorse umane, strumentali e finanziarie descritte nel Piano, con riferimento sia alla quantità che alla qualità (salute) delle stesse nonché la relativa incidenza sul grado di raggiungimento degli obiettivi.

Focalizzare l'attenzione su eventuali mutamenti di contesto consente di comprendere meglio l'operato dell'amministrazione, le eventuali difficoltà o opportunità incontrate, contestualizzando i risultati raggiunti e gli scostamenti verificatisi.

Come chiarito nelle linee guida 1/2017 e nelle linee guida 2/2017, lo stato delle risorse, in quanto presupposto della programmazione, è un elemento centrale dell'intero ciclo della performance. Una corretta analisi dello stato delle risorse, infatti, consente all'amministrazione, a preventivo, di calibrare la fattibilità degli obiettivi sulle risorse disponibili e, a consuntivo, di valutare il livello di raggiungimento dei risultati rispetto alle risorse utilizzate, ciò anche al fine di ricalibrare eventualmente risorse e/o obiettivi nel successivo ciclo della performance.

Laddove in corso di esercizio si siano verificati cambiamenti non previsti in sede di predisposizione del Piano, è quindi utile che l'amministrazione si soffermi ad analizzare quelli che hanno maggiormente inciso, sia in positivo che in negativo, sulla realizzazione delle attività e dei progetti individuati nel Piano come funzionali al raggiungimento degli obiettivi.

Particolare attenzione, poi, deve essere dedicata alla descrizione di come l'attività svolta nel corso dell'anno di riferimento abbia eventualmente inciso sullo stato delle risorse dell'amministrazione. Tali impatti interni dovrebbero essere evidenziati mediante l'utilizzo di opportuni indicatori (cfr. appendice 1 alle LG 1/2017).

L'analisi dello stato delle risorse, con particolare riferimento alle risorse umane, effettuata in questa sezione può costituire un importante elemento di input per l'aggiornamento dei Piani dei fabbisogni di personale che le amministrazioni devono predisporre secondo le previsioni degli articoli 6 e 6-ter del d.lgs. 165/2001, come modificati dall'articolo 4 del d.lgs. 75 del 2017, e delle linee guida adottate dal Dipartimento della funzione pubblica.

5.1 Il territorio e la popolazione

L'Azienda Sanitaria Provinciale di Crotona è stata costituita nel maggio 2007 con Legge Regionale 11 maggio 2007 n. 9 e ricomprende nel proprio ambito territoriale tutti i Comuni della Provincia di Crotona.

L'Azienda ha come contesto di riferimento il territorio della Provincia di Crotona, suddiviso in 27 Comuni, caratterizzato da zone collinari, di pianura e montani, da una densità di popolazione particolarmente elevata in pianura con la presenza del capoluogo, da una popolazione ultra sessantacinquenne e da una scolarizzazione nella media regionale, con un alto tasso di disoccupazione.

Nelle tabelle che seguono sono riportate le principali statistiche demografiche della popolazione dell'ASP di Crotona, nonché ulteriori dati informativi sull'azienda.

Azienda Sanitaria Provinciale di Crotona Comuni e Popolazione residente al 1.1.2019

COMUNE	POPOLAZIONE
Belvedere Spinello	2.245
Caccuri	1.607
Carfizzi	590
Casabona	2.548
Castelsilano	962
Cerenzia	1.113
Ciro	2.735
Ciro Marina	14.715
Cotronei	5.442
Crotone	64.710
Crucoli	2.993
Cutro	10.410
Isola Capo Rizzuto	17.848
Melissa	3.482
Mesoraca	6.277
Pallagorio	1.126
Petilia Policastro	9.035
Rocca di Neto	5.638
Roccabernarda	3.332
San Mauro Marchesato	2.069
San Nicola dell'Alto	774
Santa Severina	2.029
Savelli	1.187
Scandale	3.094
Strangoli	6.458
Umbriatico	810
Verzino	1.751
TOTALE	174.980

**Distretto Sanitario Unico Aziendale
Popolazione al 1.1.2019 e ambiti territoriali**

	Comune	Popolazione			Ambiti Territoriali Distretto Unico Aziendale
		Totale	Maschi	Femmine	
Distretto Sanitario Unico Aziendale	Belvedere di Spinello	2.245	1.095	1.150	Area Territoriale Subdistrettuale Crotone
	Crotone	64.710	33.625	31.085	
	Caccuri	1.607	780	827	
	Castelsilano	962	482	480	
	Cerenzia	1.113	549	564	
	Cutro	10.410	5.212	5.198	
	Isola di Capo Rizzuto	17.848	9.439	8.409	
	Rocca di Neto	5.638	2.798	2.840	
	San Mauro Marchesato	2.069	1.011	1.058	
	Savelli	1.187	588	599	
	Scandale	3.094	1.506	1.588	
	Sub Totale	110.883	57.085	53.798	
	Carfizzi	590	286	304	Area Territoriale Subdistrettuale Cirò Marina
	Casabona	2.548	1.212	1.336	
	Cirò	2.735	1.296	1.439	
	Cirò Marina	14.715	7.169	7.546	
	Crucoli	2.993	1.438	1.555	
	Melissa	3.482	1.726	1.756	
	Pallagorio	1.126	543	583	
	San Nicola dell'Alto	774	365	409	
	Strongoli	6.458	3.159	3.299	
	Umbriatico	810	407	403	
	Verzino	1.751	839	912	
	Sub Totale	37.982	18.440	19.542	
	Cotronei	5.442	2.645	2.797	Area Territoriale Subdistrettuale Mesoraca
	Mesoraca	6.277	3.055	3.222	
	Petilia Policastro	9.035	4.520	4.515	
	Roccabernarda	3.332	1.656	1.676	
	Santa Severina	2.029	996	1.033	
	Sub Totale	26.115	12.872	13.243	
	Totale Generale	174.980	88.397	86.583	

AZIENDA SANITARIA PROVINCIALE CROTONE
Distribuzione della popolazione per età, sesso e stato civile

Il grafico in basso, detto Piramide delle Età, rappresenta la distribuzione della popolazione ASP per età, sesso e stato civile anno 2019.

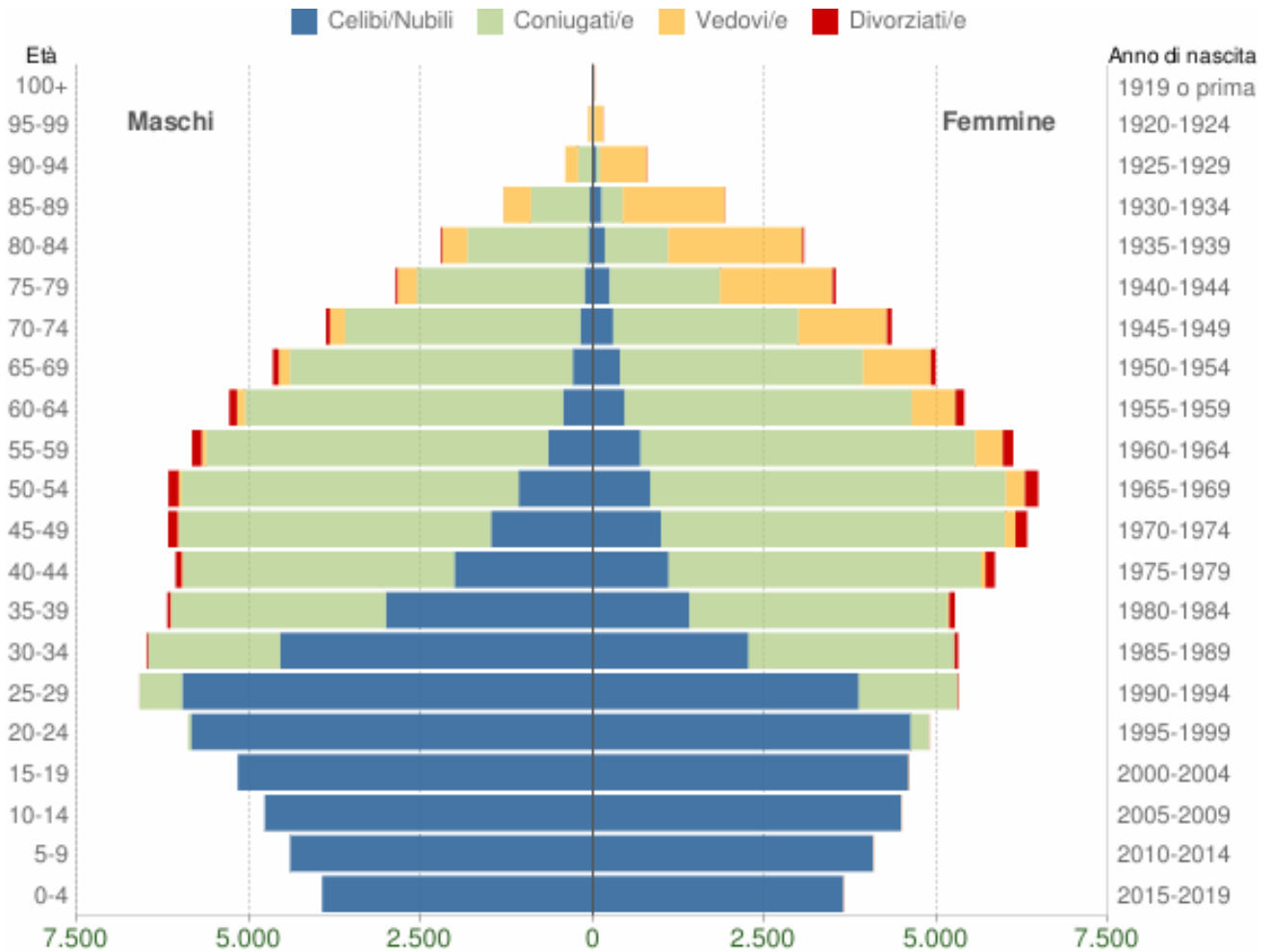

Popolazione per età, sesso e stato civile - 2019

PROVINCIA DI CROTONE - Dati ISTAT 1° gennaio 2019 - Elaborazione TUTTITALIA.IT

AZIENDA SANITARIA PROVINCIALE CROTONE
Comuni della Provincia di Crotone con la distribuzione
della popolazione residente per sesso, della superficie, della densità e dell'altitudine
I dati sono aggiornati al 01/01/2019 (ISTAT).

Comune		Popolazione	Maschi	Femmine	Superficie	Densità	Altitudine
					km ²	abitanti/km ²	m s.l.m.
1.	Belvedere di Spinello	2.245	1.095	1.150	30,31	74	330
2.	Caccuri	1.607	780	827	61,38	26	646
3.	Carfizzi	590	286	304	20,73	28	512
4.	Casabona	2.548	1.212	1.336	67,67	38	287
5.	Castelsilano	962	482	480	40,06	24	900
6.	Cerenzia	1.113	549	564	21,97	51	664
7.	Cirò	2.735	1.296	1.439	71,05	38	351
8.	Cirò Marina	14.715	7.169	7.546	41,68	353	5
9.	Cotronei	5.442	2.645	2.797	79,2	69	502
10.	CROTONE	64.710	33.625	31.085	182	356	8
11.	Crucoli	2.993	1.438	1.555	50,43	59	380
12.	Cutro	10.410	5.212	5.198	133,69	78	220
13.	Isola di Capo Rizzuto	17.848	9.439	8.409	126,65	141	90
14.	Melissa	3.482	1.726	1.756	51,63	67	256
15.	Mesoraca	6.277	3.055	3.222	94,79	66	415
16.	Pallagorio	1.126	543	583	44,48	25	554
17.	Petilia Policastro	9.035	4.520	4.515	98,35	92	436
18.	Rocca di Neto	5.638	2.798	2.840	44,93	125	165
19.	Roccabernarda	3.332	1.656	1.676	64,89	51	180
20.	San Mauro Marchesato	2.069	1.011	1.058	41,91	49	289
21.	San Nicola dell'Alto	774	365	409	7,85	99	579
22.	Santa Severina	2.029	996	1.033	52,31	39	326
23.	Savelli	1.187	588	599	48,92	24	1.014
24.	Scandale	3.094	1.506	1.588	54,26	57	350
25.	Strongoli	6.458	3.159	3.299	85,56	75	342
26.	Umbriatico	810	407	403	73,36	11	422
27.	Verzino	1.751	839	912	45,63	38	549
Totali		174.980	88.397	86.583	1.735,69	0	0

**Distribuzione della popolazione ASP - 1 gennaio 2019 -
 Età Sesso e Stato Civile**

Età	Celibi /Nubili	Coniugati /e	Vedovi /e	Divorziati /e	Maschi	Femmine		
							Totale	%
0-4	7.581	0	0	0	3.939 52,0%	3.642 48,0%	7.581	4,3%
5-9	8.479	0	0	0	4.404 51,9%	4.075 48,1%	8.479	4,8%
10-14	9.255	0	0	0	4.775 51,6%	4.480 48,4%	9.255	5,3%
15-19	9.758	6	0	0	5.166 52,9%	4.598 47,1%	9.764	5,6%
20-24	10.466	310	0	1	5.889 54,6%	4.888 45,4%	10.777	6,2%
25-29	9.842	2.059	3	15	6.596 55,3%	5.323 44,7%	11.919	6,8%
30-34	6.813	4.914	10	72	6.495 55,0%	5.314 45,0%	11.809	6,7%
35-39	4.415	6.885	31	128	6.192 54,0%	5.267 46,0%	11.459	6,5%
40-44	3.120	8.490	85	226	6.070 50,9%	5.851 49,1%	11.921	6,8%
45-49	2.471	9.544	172	314	6.182 49,5%	6.319 50,5%	12.501	7,1%
50-54	1.914	10.081	322	339	6.178 48,8%	6.478 51,2%	12.656	7,2%
55-59	1.342	9.850	465	292	5.831 48,8%	6.118 51,2%	11.949	6,8%
60-64	894	8.809	751	240	5.292 49,5%	5.402 50,5%	10.694	6,1%
65-69	686	7.654	1.147	157	4.652 48,2%	4.992 51,8%	9.644	5,5%
70-74	471	6.124	1.509	124	3.883 47,2%	4.345 52,8%	8.228	4,7%
75-79	361	4.044	1.925	72	2.869 44,8%	3.533 55,2%	6.402	3,7%
80-84	238	2.690	2.314	43	2.214 41,9%	3.071 58,1%	5.285	3,0%
85-89	173	1.167	1.880	10	1.301 40,3%	1.929 59,7%	3.230	1,8%
90-94	57	259	867	5	397 33,4%	791 66,6%	1.188	0,7%
95-99	17	35	168	0	71 32,3%	149 67,7%	220	0,1%
100+	2	0	17	0	1 5,3%	18 94,7%	19	0,0%
Totale	78.355	82.921	11.666	2.038	88.397 50,5%	86.583 49,5%	174.980	100,0%

Popolazione ASP per fasce di età principali

Anno 1° gennaio	0-14 anni	15-64 anni	65+ anni	Totale residenti	Età media
2019	25.315	115.449	34.216	174.980	42,2

Principali indici demografici calcolati sulla popolazione residente ASP

Anno	Indice di vecchiaia	Indice di dipendenza strutturale	Indice di ricambio della popolazione attiva	Indice di struttura della popolazione attiva	Indice di carico di figli per donna feconda	Indice di natalità (x 1.000 ab.)	Indice di mortalità (x 1.000 ab.)
	1° gennaio	1° gennaio	1° gennaio	1° gennaio	1° gennaio	1 gen-31 dic	1 gen-31 dic
2019	135,2	51,6	109,5	107,2	20,2	8,5	9,6

Popolazione straniera residente al 1° gennaio 2019

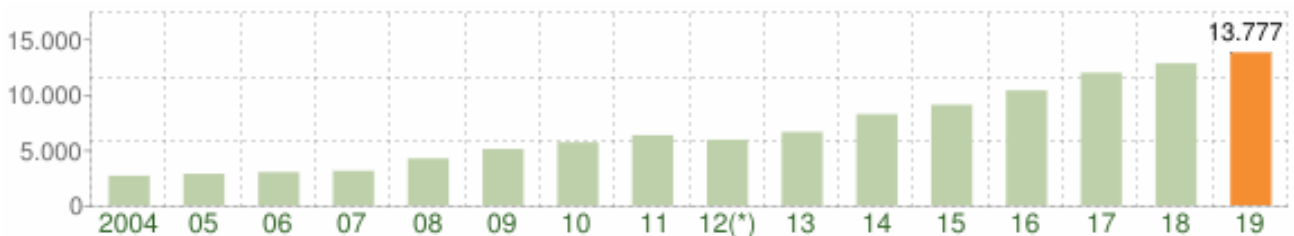

Andamento della popolazione con cittadinanza straniera - 2019

PROVINCIA DI CROTONE - Dati ISTAT 1° gennaio 2019 - Elaborazione TUTTITALIA.IT

(*) post-censimento

Gli stranieri residenti in provincia di Crotone al 1.1.2019 sono 13.777 e rappresentano il 7,9% della popolazione residente.

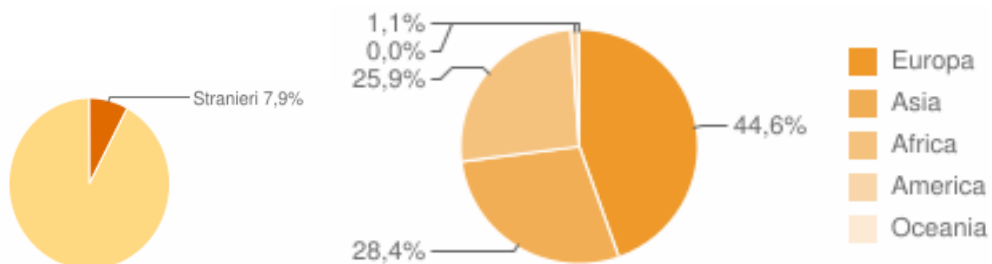

La comunità straniera più numerosa è quella proveniente dalla Romania con il 26,4% di tutti gli stranieri presenti sul territorio, seguita dal Pakistan (11,1%) e dal Marocco (7,5%).

5.2 Ulteriori dati informativi su ASP Crotone – aggiornamento 2019

Residenti (01.01.2019)	174.980
Superficie	1.735,68 km ²
Densità abitativa	101,15 ab./km ²
% Residenti ASP con 65 anni e più	19,5 % pari a 34.216
% Residenti ASP tra 15-64 anni	65,9 % pari a 115.449
% Residenti ASP tra 0-14 anni	14,4% pari a 25.315
Indice di vecchiaia (al 31/12/2018)	135,2
Stranieri residenti (al 01/01/2019 fonte ISTAT)	13.777
% Stranieri su totale popolazione	7,9%
Presidi Ospedalieri Pubblici a gestione diretta	1
Case di Cura private accreditate	6
Numero ricoveri totali (ospedale pubblico)	14.875
Numero ricoveri totali (case di cura private)	8.138
Prestazioni specialistiche strutture pubbliche (compreso prestazioni PS non seguite da ricovero)	1.278.689
Prestazioni specialistiche contrattualizzate con strutture accreditate	967.185
Accessi Pronto Soccorso	53.267
Accessi Pronto Soccorso non seguiti da ricovero	43.087
Accessi Pronto Soccorso seguiti da ricovero	10.180
Prestazioni specialistiche rese in Pronto Soccorso per accessi non seguiti da ricovero	223.116
Numero dipendenti Azienda	1.550
Specialisti ambulatoriali territoriali pubblici	54
Medici Medicina Generale e Pediatri Libera Scelta (145+23)	168
Medici di Continuità Assistenziale	148
Distretti Sanitari	1
Ambulatori pubblici territoriali	26
Ambulatori e strutture specialistiche territoriali privati accreditati	22
Farmacie convenzionate	59
Strutture residenzialità anziani non autosufficienti (RSA R2: 8 - CP R3: 5 – RSAM R1:2)	15
Strutture residenzialità disabili (RSA RD4:1 – CP RD5:1 – RECC: 1 – SLA RD1:1)	4
Strutture residenzialità salute mentale (SPR1)	3
Servizi Territoriali di Salute Mentale (CSM)	3
Servizio Psichiatrico Diagnosi e Cura (SPDC)	1
Comunità Terapeutiche per Tossicodipendenti	4

L'attività di ricovero è assicurata da un presidio ospedaliero a gestione diretta (Ospedale San Giovanni di Dio di Crotone), cui si aggiungono 6 strutture private accreditate per l'erogazione di prestazioni di assistenza ospedaliera.

La rete dei servizi territoriali, per quel che riguarda le cure primarie, vede la presenza di 145 medici di medicina generale e 23 pediatri di libera scelta. I 148 medici di continuità assistenziale operano in 31 sedi distribuite sul territorio.

Le prestazioni ambulatoriali sono assicurate da 53 medici specialisti ambulatoriali interni che operano su 26 ambulatori pubblici cui si aggiungono 22 ambulatori privati accreditati.

L'assistenza farmaceutica territoriale è assicurata da 59 farmacie convenzionate e 3 farmacie territoriali aziendali a gestione diretta.

Complessivamente operano all'interno dell'Azienda 15 strutture residenziali private accreditate per anziani non autosufficienti, 2 strutture residenziali private accreditate per disabili, cui si aggiungono 1 struttura per riabilitazione estensiva a ciclo continuativo e una struttura dedicata e pazienti affetti da SLA.

Operano, inoltre, in azienda 3 strutture residenziali private accreditate per la salute mentale e 3 strutture pubbliche ambulatoriali a gestione diretta di salute mentale (CSM) e 4 strutture private accreditate per tossicodipendenti.

Il livello di assistenza sanitaria collettiva in ambienti di vita e di lavoro è assicurato dal Dipartimento di Prevenzione, la cui sede centrale è collocata a Crotona a coordinamento di una rete di sedi periferiche sul territorio.

5.3 L'organizzazione dell'Azienda

Dal punto di vista dell'organizzazione, l'Azienda Sanitaria Provinciale di Crotona opera mediante macro-strutture tecnico-funzionali: il Presidio Ospedaliero Unico Aziendale, il Distretto Sanitario Unico Aziendale ed il Dipartimento di Prevenzione. A queste si affiancano le strutture di staff della direzione generale e i servizi tecnico-amministrativi, chiamati a svolgere funzioni di supporto all'attività di produzione ed erogazione dei servizi.

L'organigramma che segue rappresenta l'attuale assetto organizzativo e di funzionamento dell'ASP definito dal nuovo Atto Aziendale adottato con deliberazione n. 253 del 21.7.2016 ed approvato con DCA n. 83 del 25.07.2016.

Nell'organigramma che segue è riportata la strutturazione organizzativa delle principali reti assistenziali ovvero la rete assistenziale ospedaliera, la rete assistenziale dell'emergenza urgenza, la rete assistenziale territoriale e i servizi della prevenzione.

Il modello organizzativo del presidio ospedaliero di Crotona è costituito dai dipartimenti ospedalieri articolati in aree funzionali omogenee quali il dipartimento AFO medica, il dipartimento AFO chirurgica e il dipartimento AFO servizi sanitari di supporto, per come indicato nella tabella che segue dove sono anche ricomprese le strutture organizzative afferenti a ciascuno dei dipartimenti ospedalieri.

Nello stesso presidio ospedaliero operano, inoltre, le unità organizzative afferenti ai dipartimenti misti ospedale territorio quali il dipartimento emergenza urgenza, il dipartimento materno infantile e il dipartimento di salute mentale.

Il modello organizzativo dell'assistenza territoriale è rappresentato dal distretto unico aziendale a sua volta articolato in tre aree subdistrettuali coincidenti con i preesistenti tre distretti ovvero Crotona, Mesoraca e Cirò Marina.

Il Distretto è un'articolazione territoriale cui è attribuita autonomia organizzativa e gestionale, nei limiti previsti dall'Atto Aziendale e nel rispetto della normativa vigente. Il Distretto unitariamente e nelle sue articolazioni subdistrettuali sopra indicate assicura tutte le attività e prestazioni ricomprese nei LEA assistenza distrettuale.

Il modello organizzativo per l'assistenza sanitaria collettiva in ambienti di vita e di lavoro è quello del dipartimento di prevenzione che vede una sua articolazione interna costituita dalle unità organizzative stabilite dalla normativa nazionale e regionale e dall'atto aziendale.

Qui di seguito si riporta lo schema del modello organizzativo e di funzionamento generale dell'ASP di Crotona.

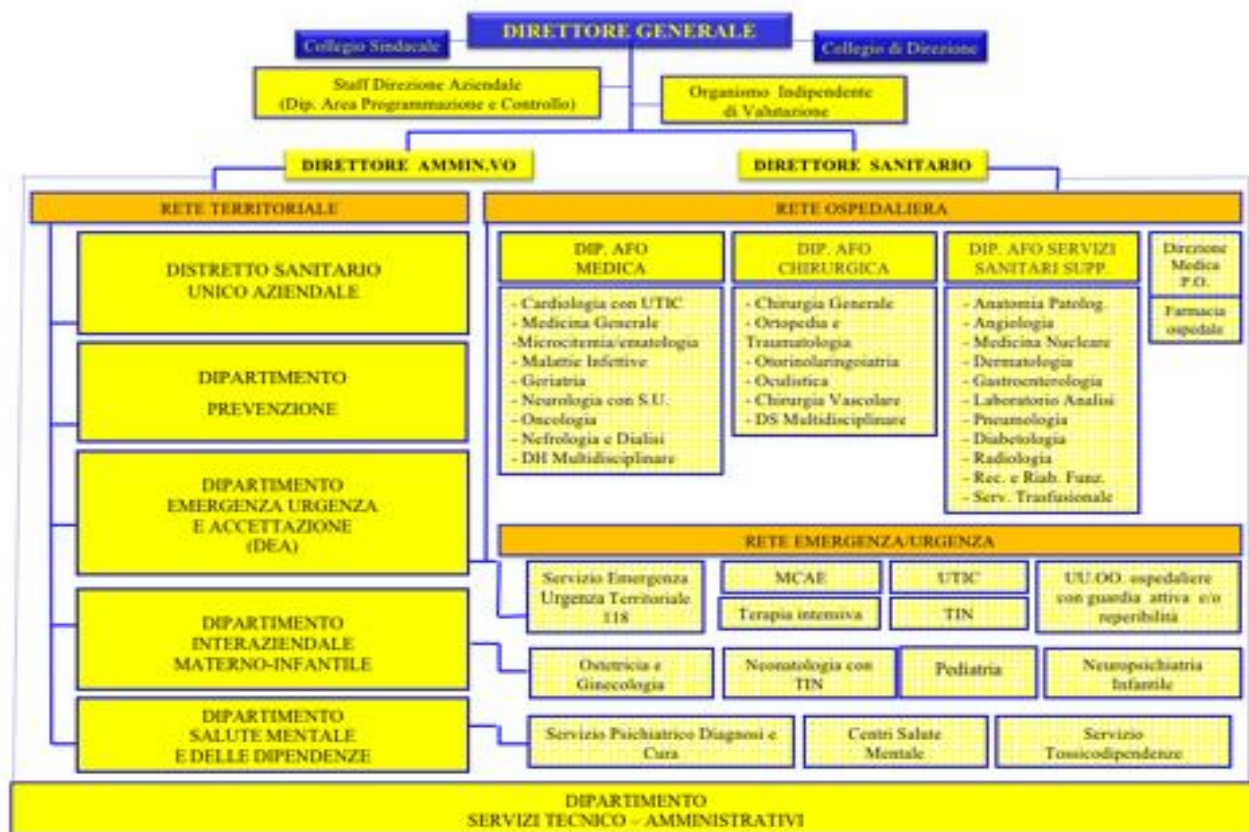

5.4 Il personale dipendente e convenzionato

Nella tabella che segue è riportata la distribuzione delle unità di personale dipendente per macroclassi di profili professionali ed aree contrattuali.

PROFILI PROFESSIONALI	<i>al</i> 31.12.2016	<i>al</i> 31.12.2017	<i>al</i> 31.12.2018	<i>al</i> 31.12.2019
	numero	numero	numero	numero
Medici	269	314	313	282
Veterinari	17	17	14	13
Farmacisti	9	10	9	12
Biologi	3	3	4	8
Chimici	-	-	-	-
Fisici	-	-	-	-
Psicologi	25	25	21	19
Totale Dirigenza Sanitaria	323	369	361	334
Ingegneri	2	2	2	2
Architetti	1	1	1	1
Sociologi	3	3	3	1
Avvocati	3	3	3	3
Dirigenti Amministrativi	10	10	8	7
Totale Dirigenza PTA	19	19	17	14
Totale dirigenza	342	388	378	348
Personale Infermieristico	528	551	558	523
Personale tecnico sanitario	90	91	87	92
Personale di vigilanza e ispezione	32	32	27	27
Personale riabilitazione	34	34	35	39
Operatore socio-sanitario	5	72	109	136
Totale comparto ruolo sanitario	689	780	816	817
Assistente religioso	1	1	1	1
Totale comparto ruolo professionale	1	1	1	1
Assistenti sociali	15	15	14	14
Personale tecnico	161	161	151	155
Ausiliario specializzato	36	37	25	19
Totale comparto ruolo tecnico	213	214	191	188
Totale comparto ruolo amministrativo	248	248	205	196
Totale comparto	1.149	1.241	1.211	1.202
TOTALE COMPLESSIVO	1.492	1.630	1.590	1.550

Oltre al personale dipendente indicato nella tabella che precede, in azienda operano le seguenti unità mediche di personale convenzionato:

- **145** Medici di medicina generale
- **23** Pediatri di libera scelta
- **54** Medici specialisti ambulatoriali interni
- **148** Medici di continuità assistenziale

Il totale complessivo è quindi di **370 unità di personale convenzionato** che aggiunte alle unità di personale dipendente porta ad un totale complessivo di **1.962 unità**.

6. SINTESI DEI RIFERIMENTI ALLE AZIONI AGLI OBIETTIVI E AL BUDGET ASSEGNATI PER L'ANNO 2019 CON IL PIANO TRIENNALE DELLA PERFORMANCE 2019-2021 DI CUI ALLA DELIBERAZIONE 05/2019

Le azioni gli obiettivi e i budget assegnati per l'anno 2019 sono quelli di cui alla deliberazione n. 005 del 31.01.2019 recante "Piano Triennale Performance 2019-2021 – Documento direttive, obiettivi e budget anno 2019" a cui si rimanda e che qui si intende integralmente riportato, e nel quale, per scorrimento, sono stati confermati quelli già definiti nel Piano Triennale della Performance per il triennio 2018/2020. Per l'anno 2019 sono quindi individuati gli indirizzi, le direttive, gli obiettivi e i budget già indicati nel piano della performance 2018/2020 e qui di seguito sinteticamente richiamati e indicati.

Obiettivi strategici istituzionali anno 2019

Gli obiettivi strategici istituzionali e di sviluppo del SSR assegnati all'ASP di Crotone dal Commissario ad acta per il PdR sono quelli indicati nell'Allegato 1) del piano della performance 2018/2020, pag. 66, a cui si rimanda.

Indirizzi e obiettivi prioritari e strategici generali aziendali anno 2019

Gli indirizzi e gli obiettivi prioritari strategici aziendali assegnati alle macrostrutture aziendali e comuni a tutti i dipartimenti sono quelli indicati nell'Allegato B) del Piano della performance 2018/2020, pag. 90, a cui si rimanda.

Obiettivi operativi specifici per dipartimenti/macrostrutture e correlati budget 2019

Gli obiettivi operativi specifici per dipartimenti/macrostrutture aziendali assegnati a ciascun dipartimento e unità organizzative ad essi afferenti nonché i correlati budget sono quelli indicati nell'Allegato C) Piano della performance 2018/2020, pag. 96, a cui si rimanda e con particolare riferimento a:

- Allegato C1 Dipartimento Prevenzione indirizzi obiettivi e budget (pag. 98 Piano Performance 2018/2020);
- Allegato C2 Distretto Sanitario Unico Aziendale indirizzi obiettivi e budget (pag. 107 Piano Performance 2018/2020);
- Allegato C3 Dipartimenti Ospedalieri linee d'intervento azioni e obiettivi strategici generali e specifici (pag. 125 Piano Performance 2018/2020);
 - o C3.1 Dipartimento Emergenza-Urgenza e Accettazione obiettivi operativi specifici e budget (pag. 133 Piano Performance 2018/2020)
 - o C3.2 Dipartimento AFO medica obiettivi operativi specifici e budget (pag. 140 Piano Performance 2018/2020)
 - o C3.3 Dipartimento AFO chirurgica obiettivi operativi specifici e budget (pag. 151 Piano Performance 2018/2020)
 - o C3.4 Dipartimento AFO servizi diagnostici e di supporto obiettivi operativi specifici e budget (pag. 158 Piano Performance 2018/2020)
 - o C3.5 Dipartimento Materno Infantile AFO obiettivi operativi specifici e budget (pag. 168 Piano Performance 2018/2020)
 - o C3.6 Area delle funzioni di direzione medica di presidio e farmacia ospedaliera obiettivi operativi specifici e budget (pag. 174 Piano Performance 2018/2020)
- Allegato C4 Dipartimento Servizi Tecnico-amministrativi indirizzi obiettivi e budget (pag. 181 Piano Performance 2018/2020);
- Allegato C5 Dipartimento Area Staff Programmazione e Controllo indirizzi obiettivi e budget (pag. 186 Piano Performance 2018/2020);

7. PRINCIPALI RISULTATI E ATTIVITÀ ANNO 2019

In questa sezione si riportano le attività e prestazioni rese da ciascun dipartimento e dalle strutture organizzative ad essi afferenti da correlare alle azioni, agli obiettivi e al budget assegnati a ciascuna macrostruttura aziendale con l'adozione del piano triennale della performance 2018-2020.

Le attività e prestazioni rese sono qui di seguito illustrate con riferimento ai livelli essenziali di assistenza (LEA) assicurati all'utenza e con riferimento alle azioni, agli obiettivi e al budget assegnato per l'anno 2019 alle strutture organizzative dell'ASP.

I dati di attività di ciascuna struttura organizzativa destinataria di budget sono illustrati in modo da renderli confrontabili sul triennio 2017-2018-2019.

7.1 ATTIVITÀ E PRESTAZIONI DI ASSISTENZA OSPEDALIERA ANNO 2019

Azioni obiettivi e budget assistenza ospedaliera anno 2019

Le azioni gli obiettivi e i correlati budget assegnati ai dipartimenti ospedalieri ed alle UU.OO. ad essi afferenti sono analiticamente riportate nel Piano Triennale della Performance 2018/2020 a cui si rimanda.

I dati a consuntivo 2019 riportati nel presente punto 7.1, aggregati per presidio, dipartimenti e unità operative ospedaliere, rispetto agli obiettivi assegnati per lo stesso anno, potranno supportare l'OIV nella valutazione in termini di numero di prestazioni e attività e di ricavi.

Posti letto dipartimenti e unità operative ospedaliere

I posti letto effettivi direttamente gestiti presenti nel P.O. di Crotone sono pari a 294 per come stabiliti dalla rete ospedaliera regionale di cui al DCA n. 64/2016 e sono suddivisi per tipologia (ordinari, day hospital e day surgery) e per dipartimento e unità organizzative per come indicato nella tabella che segue.

PRESIDIO OSPEDALIERO DI CROTONE
DIPARTIMENTI UNITÀ OPERATIVE E POSTI LETTO

Dipartimenti Ospedalieri	Denominazione UU.OO.	Posti Letto Ordinari	Posti Letto Diurni DS	Posti Letto Diurni DH	Posti Letto Totali
Dipartimento AFO Medica	Cardiologia	20	0	0	20
	Medicina generale	36	0	0	36
	Malattie infettive	8	0	2	10
	Ematologia/Microcitemia	0	0	0	0
	Geriatrics	20	0	0	20
	Nefrologia/Emodialisi	8	0	2	10
	Neurologia con S.U.	10	0	0	10
	Oncologia	7	0	3	10
	DH Multidisciplinare AFO Medica	0	0	6	6
Totale	109	0	13	122	
Dipartimento AFO Chirurgica	Chirurgia generale	30	0	0	30
	Oculistica	0	0	0	0
	Ortopedia e Traumatologia	30	0	0	30
	Otorinolaringoiatria	0	0	0	0
	Chirurgia Vascolare	4	0	0	4
	DS Multidisciplinare AFO Chirurgica	0	8	0	8
Totale	64	8	0	72	
Dipartimento AFO Materno-Infantile	Ostetricia e Ginecologia	26	4	0	30
	Neuropsichiatria Infantile	2	0	0	2
	Pediatria	8	0	2	10
	Nido (pl tecnici)	10	0	0	10
	Neonatologia	10	0	0	10
	con TIN	4	0	0	4
Totale	50	4	2	56	
DEA I° Liv. (componente ospedaliera)	Terapia Intensiva (anestesia e rianimazi.)	10	0	0	10
	Unità Coronarica	10	0	0	10
	MCAE	8	0	0	8
	TIN (vedi neonatologia)	0	0	0	0
	Totale	28	0	0	28
DSM	Psichiatria (SPDC)	14	0	2	16
Dipartimento AFO Servizi Sanitari Supporto	Anatomia Patologica	0	0	0	0
	Angiologia	0	0	0	0
	Medicina Nucleare	0	0	0	0
	Dermatologia	0	0	0	0
	Gastroenterologia	0	0	0	0
	Laboratorio Analisi	0	0	0	0
	Pneumologia*	0	0	0	0
	Diabetologia*	0	0	0	0
	Radiologia	0	0	0	0
	Recupero e Riabil. Funzionale	0	0	0	0
	Servizio Trasfusionale	0	0	0	0
Totale	0	0	0	0	
Direzione Medica di Presidio		0	0	0	0
Farmacia Ospedaliera		0	0	0	0
TOTALE GENERALE		265	12	17	294

*Gli ambulatori di pneumologia e diabetologia se pur collocati in ambito ospedaliero operano prevalentemente per il territorio ed in particolare per assicurare il PDTA della BPCO e il PDTA del diabete

Attività di ricovero complessiva anno 2019

L'analisi dell'attività di ricovero evidenzia un decremento complessivo pari a -0,8% rispetto all'anno precedente. Nel 2019 i ricoveri totali sono stati 14.875 a fronte di un valore 2018 pari a 14.998.

La tabella che segue riporta i volumi di ricovero in regime ordinario 2019, che risultano in incremento dello 0,5% rispetto all'anno precedente e i volumi di ricovero diurno 2019, che risultano ridotti del 5,6% rispetto all'anno precedente.

PRESIDIO OSPEDALIERO SAN GIOVANNI DI DIO CROTONE	REGIME DI RICOVERO	ANNO 2017	ANNO 2018	ANNO 2019	Delta 2019/2018
	Ordinari	12.068	11.594	11.661	0,5
	Diurni	3.616	3.404	3.212	- 5,6
	Totale	15.684	14.998	14.875	- 0,8

Occorre, inoltre, evidenziare che nell'attività di ricovero 2019 sono ancora ricomprese quote significative di ricoveri che la vigente normativa nazionale e regionale in materia di appropriatezza dei ricoveri già da tempo stabilisce di trasferite al setting assistenziale della specialistica ambulatoriale, sono inoltre presenti significative quote di ricoveri i cui DRG sono considerati ad elevato rischio di non appropriatezza se erogati in regime di ricovero ordinario.

Nell'Allegato A) della presente relazione, a cui si rimanda, sono riportati l'attività di ricovero analitica per ciascuna U.O. del P.O. di Crotone e l'analisi sull'appropriatezza dei ricoveri relativi alle stesse UU.OO. nell'anno 2019. Per un eventuale confronto si rimanda all'analogo allegato A) della relazione sulla performance 2018.

Attività di ricovero e principali indicatori 2019

Le Tabelle che seguono riportano l'attività di ricovero resa complessivamente dal presidio ospedaliero e dalle unità operative a consuntivo 2019 nonché i principali indicatori ospedalieri riferiti a PO e a ciascuna UO nonché il confronto con l'anno precedente.

Tabella 1 indicatori

P.O. Crotone Indicatori Ricoveri Ordinari - anno 2019

reparto	dimessi	posti letto	degenza totale	numero interventi	decessi	casi chirurgici	indice rotazione	indice di occupazione	turnover	indice letalità	% interventi	degenza media	% casi chirurgici
0801 CARDIOLOGIA	821	20	7.306	107	16	141	41,05	100,08	-0,01	1,95	13,03	8,90	17,17
0901 CHIRURGIA GENERALE	1.264	30	7.123	425	32	234	42,13	65,05	3,03	2,53	33,62	5,64	18,51
2101 GERIATRIA	706	20	9.084	3	99	3	35,30	124,44	-2,53	14,02	0,42	12,87	0,42
2401 MALATTIE INFETTIVE E TROPICALI	278	8	3.185	4	3	3	34,75	109,08	-0,95	1,08	1,44	11,46	1,08
2601 MEDICINA GENERALE	1.294	36	13.522	1	93	1	35,94	102,91	-0,30	7,19	0,08	10,45	0,08
2901 NEFROLOGIA	307	8	3.178	10	23	10	38,38	108,84	-0,84	7,49	3,26	10,35	3,26
3201 NEUROLOGIA	369	10	3.802	4	12	4	36,90	104,16	-0,41	3,25	1,08	10,30	1,08
3601 ORTOPEDIA E TRAUMATOLOGIA	940	30	7.679	714	6	611	31,33	70,13	3,48	0,64	75,96	8,17	65,00
3701 OSTETRICIA E GINECOLOGIA	1.714	26	6.408	721	0	590	65,92	67,52	1,80	0	42,07	3,74	34,42
3901 PEDIATRIA	767	8	3.240	2	0	1	95,88	110,96	-0,42	0	0,26	4,22	0,13
4001 PSICHIATRIA	342	14	3.955	1	0	1	24,43	77,40	3,38	0	0,29	11,56	0,29
4901 TERAPIA INTENSIVA	144	10	1.899	30	93	16	14,40	52,03	12,16	64,58	20,83	13,19	11,11
5001 UNITA' CORONARICA	386	10	1.644	12	33	18	38,60	45,04	5,20	8,55	3,11	4,26	4,66
5101 MEDICINA D'URGENZA	660	8	3.539	4	4	3	82,50	121,20	-0,94	0,61	0,61	5,36	0,45
6201 PATOLOGIA NEONATALE	1.310	10	4.792	0	4	0	131,00	131,29	-0,87	0,31	0	3,66	0
6401 ONCOLOGIA MEDICA	340	7	5.172	15	87	15	48,57	202,43	-7,70	25,59	4,41	15,21	4,41
7301 TERAPIA INTENSIVA NEONATALE	23	4	363	0	1	0	5,75	24,86	47,70	4,35	0	15,78	0

Riferimento 2018

180 - A.S.P. CROTONE
18003200 - P.O. CROTONE

Indicatori di Regime Ordinario		Dal 01/01/2018		Al 31/12/2018		Giornate di Riferimento :					365			
Reparto		Dimessi	Posti Letto	Degenza Totale	N° Interventi	N° Decessi	Casi Chirurgici	Indice di Rotazione	Tasso di Occupazione	Intervallo Turn-Over	Indice di Letalità	% Interventi	Degenza Media	% Casi Chirurgici
0801	CARDIOLOGIA	701	20	6870	91	12	137	35,05	94,11	0,61	1,71	12,98	9,80	19,54
0901	CHIRURGIA GENERALE	1250	30	6937	390	22	254	41,67	69,35	3,21	1,76	31,20	5,55	20,32
0101	GERIATRIA	768	20	8797	3	89	2	38,40	120,51	-1,95	11,59	0,39	11,45	0,26
0401	MALATTIE INFETTIVE E	234	8	2748	4	3	3	29,25	94,11	0,74	1,28	1,71	11,74	1,28
0901	MEDICINA GENERALE	1392	36	13460	4	70	3	38,67	102,44	-0,23	5,03	0,29	9,67	0,22
0901	NEFROLOGIA	302	8	3320	17	25	17	37,75	113,70	-1,32	8,28	5,63	10,99	5,63
0201	NEUROLOGIA	368	10	3623	4	12	4	38,80	99,26	0,07	3,09	1,03	9,34	1,03
0601	ORTOPEDIA E TRAUMATOLOGIA	1020	30	7129	782	9	661	34,00	65,11	3,75	0,88	76,67	6,99	64,80
0701	OSTETRICIA E GINECOLOGIA	1760	26	6466	733	0	590	67,69	68,13	1,72	0,00	41,65	3,67	33,52
0901	PEDIATRIA	767	8	2834	1	0	1	95,88	97,05	0,11	0,00	0,13	3,69	0,13
0401	PSICHIATRIA	345	14	4047	0	1	0	24,64	79,20	3,08	0,29	0,00	11,73	0,00
0901	TERAPIA INTENSIVA	90	10	825	10	70	9	9,00	22,60	31,39	77,78	11,11	9,17	10,00
0001	UNITA' CORONARICA	312	10	745	2	17	9	31,20	20,41	9,31	5,45	0,64	2,39	2,88
0101	MEDICINA D'URGENZA	552	8	2732	2	0	2	69,00	93,56	0,34	0,00	0,36	4,95	0,36
0201	PATOLOGIA NEONATALE	1306	10	4706	0	0	0	130,60	128,93	-0,81	0,00	0,00	3,60	0,00
0401	ONCOLOGIA MEDICA	373	7	4866	24	74	24	53,29	190,45	-6,20	19,84	6,43	13,05	6,43
0901	TERAPIA INTENSIVA	34	4	697	0	1	0	8,50	47,74	22,44	2,94	0,00	20,50	0,00
Totale		11594	259	80802	2067	405	1716	44,76	85,47	1,18	3,49	17,83	6,97	14,80

Tabella 2 indicatori

P.O. Indicatori Ricoveri in Day Hospital - anno 2019

reparto		DH conclusi	posti letto	degenza totale	DH attivati	casi chirurgici	totale dimessi	indice rotazione	indice di occupazione	% day hospital	degenza media	% casi chirurgici
0201	DH MULTISPEC. MEDICO	779	6	6.450	763	27	0	129,83	343,45	100	8,28	3,47
2401	MALATTIE INFETTIVE E TROPICALI	65	2	226	63	0	278	32,50	36,10	18,95	3,48	0
2901	NEFROLOGIA	104	2	379	101	17	307	52,00	60,54	25,30	3,64	16,35
3701	OSTETRICIA E GINECOLOGIA	612	4	1.378	598	402	1.714	153,00	110,06	26,31	2,25	65,69
3901	PEDIATRIA	338	2	825	333	11	767	169,00	131,79	30,59	2,44	3,25
4001	PSICHIATRIA	118	2	799	105	0	342	59,00	127,64	25,65	6,77	0
6401	ONCOLOGIA MEDICA	607	3	8.674	547	30	340	202,33	923,75	64,10	14,29	4,94
9801	DS MULTISPEC. CHIRURGICO	613	8	2.308	600	429	0	76,63	92,17	100	3,77	69,98

Riferimento 2018

180 - A.S.P. CROTONE 18003200 - P.O. CROTONE														
Indicatori di Regime		Day-Hospital		Dal 01/01/2018		Al 31/12/2018		Giornate Medie di Riferimento 313						
Reperto		DH Conclusi	Posti Letto	Presenze Totali	DH Arrivati	Numero Decessi	Casi Chirurgici	Indice di Rotazione	Fasso di Utilizzo	% Day-Hospital	Indice di Letalità	Presenza Media	% C. Chirurgici	Totale Dimessi Ord
3701	OSTETRICIA E GINECOLOGIA	578	4	1317	558	0	373	144,50	105,19	24,72	0,00	2,28	64,53	1760
3401	ONCOLOGIA MEDICA	810	3	12214	756	0	44	270,00	1300,75	68,47	0,00	15,08	5,43	373
3901	PEDIATRIA	304	2	824	301	0	17	152,00	131,63	28,38	0,00	2,71	5,59	767
3201	DH MULTISPEC. MEDICO	661	6	6181	645	0	41	110,17	329,13	100,00	0,00	9,35	6,20	0
3801	DS MULTISPEC. CHIRURGICO	787	8	3169	774	0	555	98,38	126,56	100,00	0,00	4,03	70,52	0
3901	NEFROLOGIA	75	2	218	69	0	11	37,50	34,82	19,89	0,00	2,91	14,67	302
4001	PSICHIATRIA	121	2	774	104	0	0	60,50	123,64	25,97	0,00	6,40	0,00	345
3401	MALATTIE INFETTIVE E	68	2	281	62	0	0	34,00	44,89	22,52	0,00	4,13	0,00	234
Totale		3404	29	24978	3269	0	1041	117,38	275,18	47,38	0,00	7,34	30,58	3781

Tabella 3 indicatori

P.O. di Crotone - Peso Relativo Medio e Indice di Case Mix - Ricoveri Ordinari - anno 2019

reparto		casi	peso	P.R.M.	I.C.M.
0801	CARDIOLOGIA	821	902,73	1,10	1,18
0901	CHIRURGIA GENERALE	1264	1161,98	0,92	0,99
2101	GERIATRIA	706	699,46	0,99	1,07
2401	MALATTIE INFETTIVE E TROPICALI	278	282,04	1,02	1,09
2601	MEDICINA GENERALE	1294	1381,23	1,07	1,15
2901	NEFROLOGIA	307	352,60	1,15	1,24
3201	NEUROLOGIA	369	338,03	0,92	0,99
3601	ORTOPEDIA E TRAUMATOLOGIA	940	1148,88	1,22	1,32
3701	OSTETRICIA E GINECOLOGIA	1713	985,69	0,58	0,62
3901	PEDIATRIA	767	352,88	0,46	0,50
4901	TERAPIA INTENSIVA	144	311,58	2,19	2,36
5001	UNITA' CORONARICA	386	408,45	1,06	1,14
5101	MEDICINA D'URGENZA	660	539,06	0,82	0,88
6201	PATOLOGIA NEONATALE	381	313,43	0,82	0,89
6401	ONCOLOGIA MEDICA	340	383,25	1,13	1,21
7301	TERAPIA INTENSIVA NEONATALE	21	85,11	4,05	4,37

Riferimento 2018

180 - A.S.P. CROTONE

P.O. CROTONE

Peso Relativo Medio e Indice di Case Mix

Regime Ordinario Dal 01/01/2018 AL 31/12/2018

Reparto		N. Casi	Peso Totale	P.R.M.	I.C.M.
0801	CARDIOLOGIA	701	830,479	1,185	1,294
0901	CHIRURGIA GENERALE	1250	1.140,721	0,913	0,997
2101	GERIATRIA	768	764,279	0,995	1,087
2401	MALATTIE INFETTIVE E TROPICALI	234	255,123	1,090	1,191
2601	MEDICINA GENERALE	1392	1.438,494	1,033	1,128
2901	NEFROLOGIA	302	355,458	1,177	1,285
3201	NEUROLOGIA	388	346,326	0,893	0,975
3601	ORTOPEDIA E TRAUMATOLOGIA	1020	1.246,107	1,222	1,334
3701	OSTETRICIA E GINECOLOGIA	1760	997,807	0,567	0,619
3901	PEDIATRIA	767	336,165	0,438	0,479
4901	TERAPIA INTENSIVA	90	206,608	2,296	2,507
5001	UNITA' CORONARICA	312	336,166	1,077	1,177
5101	MEDICINA D'URGENZA	552	427,105	0,774	0,845
6201	PATOLOGIA NEONATALE	367	238,139	0,649	0,709
6401	ONCOLOGIA MEDICA	373	437,682	1,173	1,281
7301	TERAPIA INTENSIVA NEONATALE	33	83,844	2,541	2,775
		10309	9.440,303	0,916	

Tabella 4 indicatori

P.O. di Crotone - Peso Relativo Medio e Indice di Case Mix - Ricoveri Day Hospital - anno 2019

reparto		casi	peso	P.R.M.	I.C.M.
0201	DH MULTISPEC. MEDICO	779	680,444	0,873	1,011
2401	MALATTIE INFETTIVE E TROPICALI	65	79,470	1,223	1,415
2901	NEFROLOGIA	104	113,286	1,089	1,261
3701	OSTETRICIA E GINECOLOGIA	612	357,099	0,583	0,675
3901	PEDIATRIA	338	172,329	0,510	0,590
6401	ONCOLOGIA MEDICA	607	731,049	1,205	1,394
9801	DS MULTISPEC. CHIRURGICO	613	555,682	0,916	1,060

Riferimento 2018

180 - A.S.P. CROTONE

P.O. CROTONE

Peso Relativo Medio e Indice di Case Mix

Regime Day-Hospital Dal 01/01/2018 AL 31/12/2018

Reparto	N. Casi	Peso Totale	P.R.M.	I.C.M.
0201 DH MULTISPEC. MEDICO	661	608,055	0,920	1,039
2401 MALATTIE INFETTIVE E TROPICALI	68	85,030	1,250	1,412
2901 NEFROLOGIA	75	87,297	1,164	1,315
3701 OSTETRICIA E GINECOLOGIA	578	369,660	0,640	0,722
3901 PEDIATRIA	304	171,286	0,563	0,636
6401 ONCOLOGIA MEDICA	810	885,457	1,093	1,235
8801 DS MULTISPEC. CHIRURGICO	787	699,716	0,889	1,004
	3283	2.906,501	0,885	

Tabella 5 indicatori

P.O. Indice Comparativo di Performance - anno 2019

reparto	casi	I.C.P.	Peso
0801 CARDIOLOGIA	645	1,1	726,13
0901 CHIRURGIA GENERALE	1.022	0,79	970,6
2101 GERIATRIA	491	1,69	478,09
2401 MALATTIE INFETTIVE E TROPICALI	251	1,4	254,76
2601 MEDICINA GENERALE	1.044	1,46	1088,29
2901 NEFROLOGIA	241	1,3	280,22
3201 NEUROLOGIA	284	1,34	253,1
3601 ORTOPEDIA E TRAUMATOLOGIA	778	1,16	1019,64
3701 OSTETRICIA E GINECOLOGIA	1.540	0,48	904,41
3901 PEDIATRIA	634	0,63	300,23
5001 UNITA' CORONARICA	62	0,76	70,13
5101 MEDICINA D'URGENZA	577	0,82	465,6
6201 PATOLOGIA NEONATALE	354	0,76	299,87
6401 ONCOLOGIA MEDICA	199	1,65	217,74
7301 TERAPIA INTENSIVA NEONATALE	14	2,15	76,82

Riferimento 2018

180 - A.S.P. CROTONE
P.O. CROTONE
Indice Comparativo di Performance
Dal 01/01/2018 AL 31/12/2018

Reparto		Casi	I.C.P	Peso Totale
0801	CARDIOLOGIA	530	1,170	650,260
0901	CHIRURGIA GENERALE	984	0,850	943,070
2101	GERIATRIA	595	1,640	583,010
2401	MALATTIE INFETTIVE E TROPICALI	206	1,410	221,220
2601	MEDICINA GENERALE	1177	1,400	1.205,960
2901	NEFROLOGIA	227	1,430	267,980
3201	NEUROLOGIA	323	1,280	288,730
3601	ORTOPEDIA E TRAUMATOLOGIA	864	1,020	1.130,280
3701	OSTETRICIA E GINECOLOGIA	1579	0,470	915,000
3901	PEDIATRIA	582	0,580	265,480
5001	UNITA' CORONARICA	31	0,760	33,100
5101	MEDICINA D'URGENZA	498	0,770	389,650
6201	PATOLOGIA NEONATALE	342	0,680	222,970
6401	ONCOLOGIA MEDICA	236	1,710	277,870
7301	TERAPIA INTENSIVA NEONATALE	23	2,940	71,770
		8.197		7.466,250

Tabella 6 indicatore griglia LEA

- Presidio Ospedaliero di Crotone -
Percentuale interventi per frattura di femore effettuati entro due giorni – anno 2019

DRG	Totale interventi	interventi entro 2 giorni	interventi dopo 2 giorni
210	66	18	48
211	109	36	73
485	3	1	2
544	51	7	44
545	4	2	2
TOTALE	233	64	169
% interventi per frattura di femore effettuati entro due giorni: 27,5 %			

Riferimento 2018

**- Presidio Ospedaliero di Crotone -
Percentuale interventi per frattura di femore effettuati entro due giorni – anno 2018**

DRG	Totale interventi	interventi entro 2 giorni	interventi dopo 2 giorni
210	36	14	22
211	112	42	70
468	0	0	0
485	3	0	3
544	59	14	45
TOTALE	210	70	140
% interventi per frattura di femore effettuati entro due giorni: 33,3 %			

Tabella 7 indicatore griglia LEA

**- Presidio Ospedaliero di Crotone -
% Parti con TC**

DRG	tipo	MDC	descrizione DRG	numero casi	degenza totale	degenza media
370	C	014	PARTO CESAREO CON CC	36	354	9,83
371	C	014	PARTO CESAREO SENZA CC	302	1.379	4,57
372	M	014	PARTO VAGINALE CON DIAGNOSI COMPLICANTI	18	86	4,78
373	M	014	PARTO VAGINALE SENZA DIAGNOSI COMPLICANTI	845	2.802	3,32
375	C	014	PARTO VAGINALE CON ALTRO INTERVENTO ECCETTO STERILIZZAZIONE E/O DILATAZIONE E R	73	249	3,41
				1.274	4.870	3,82

Totale n° parti	1.274
Totale n° parti con TC	338
% n° parti con TC	26,53%

Riferimento 2018

180 - A.S.P. CROTONE 18003200 - P.O. CROTONE						
Statistica per Parti						
Dal 01/01/2018 AL 31/12/2018						
N°	Tipo	Mdc	Descrizione DRG	Numero Dimissione	Degenza Totale	Degenza Media
373	M	014	PARTO VAGINALE SENZA DIAGNOSI COMPLICANTI	865	2880	3,32
375	C	014	PARTO VAGINALE CON ALTRO INTERVENTO ECCETTO STERILIZZAZIONE E/O DILATAZIONE E RASCHIAMENTO	55	191	3,47
370	C	014	PARTO CESAREO CON CC	28	199	7,10
372	M	014	PARTO VAGINALE CON DIAGNOSI COMPLICANTI	12	40	3,33
374	C	014	PARTO VAGINALE CON STERILIZZAZIONE E/O DILATAZIONE E RASCHIAMENTO	2	10	5,00
371	C	014	PARTO CESAREO SENZA CC	316	1495	4,73
				1278	4815	3,77

Totale n° parti	1278
Totale n° parti con TC	344
% n° parti con TC	26.91

Tabella 8 indicatore griglia LEA

**- Presidio Ospedaliero di Crotone -
DRG medici in reparti chirurgici - anno 2019**

reparto	DRG Medici					DRG Chirurgici			
	num. casi	degenza	deg. media	peso	%	mun. casi	degenza	deg. media	peso
3701 OSTETRICIA E GINECOLOGIA	1.334	4.201	3,14	574,52	57,35	2.326	7.786	3,34	1342,95
3601 ORTOPIEDIA E TRAUMATOLOGIA	329	1.828	5,55	207,71	35	940	7.679	8,16	1148,87
9801 DS MULTISPEC. CHIRURGICO	184	770	4,18	116,59	30,01	613	2.308	3,76	555,68
0901 CHIRURGIA GENERALE	1.030	5.021	4,87	745,59	81,48	1.264	7.123	5,63	1161,98
TOTALE	2.877	11.820				5.143	24.896		

Riferimento 2018

180 - A.S.P. CROTONE

18003200 - P.O. CROTONE

Statistica per DRG Medici in Reparti Chirurgici
Dal 01/01/2018 AL 31/12/2018

Reparto	Medici Chirurgici					Totale			
	N° Casi	Degenza	D. Media	Peso	%	N° Casi	Degenza	D. Media	Peso
3701 OSTETRICIA E GINECOLOGIA	1375	4258	3.09	592,25	58.81	2338	7783	3.32	1.367,26
3601 ORTOPIEDIA E TRAUMATOLOGIA	359	1962	5.46	231,46	35.19	1020	7129	6.98	1.246,10
0901 CHIRURGIA GENERALE	996	4794	4.81	705,91	79.68	1250	6937	5.54	1.140,72
9801 DS MULTISPEC. CHIRURGICO	232	950	4.09	149,05	29.47	787	3169	4.02	699,71
Totale	2962	11964	4,04	1.678,6		5395	25018	4,64	4.453,79

Valore attività di ricovero presidio ospedaliero e unità operative anno 2019

La Tabella che segue riporta l'attività di ricovero resa dal presidio ospedaliero di Crotone a consuntivo 2019 e i correlati ricavi complessivi e per unità operativa.

Il valore dell'attività di ricovero complessiva del P.O. di Crotone nell'anno 2019 registra a consuntivo una produzione complessiva pari a € 35.759.236 sostanzialmente uguale a quella dell'anno precedente dove il valore dell'attività di ricovero complessiva è stato di € 35.772.068.

Differenze significative tra l'anno 2019 e l'anno 2018 risultano tra la produzione in regime ordinario e quella in regime diurno.

Infatti per l'anno 2019 risulta una produzione dell'attività di ricovero ordinario pari a € 29.972.253 a fronte di € 28.983.195 del 2018 ovvero più 3,4%, viceversa per l'anno 2019 risulta una attività di ricovero diurna pari a € 5.786.983 a fronte di € 6.788.873 ovvero meno 14,75%.

**- Presidio Ospedaliero di Crotone -
 Produzione per reparto - anno 2019**

reparto		ricoveri ordinari			ricoveri DH			Totale		
		casi	degenza	importo	casi	degenza	importo	casi	degenza	importo
0201	DH MULTISPEC. MEDICO	0	0	-	779	6.450	1.481.106	779	6.450	1.481.106
0801	CARDIOLOGIA	821	7.306	2.810.936	0	0	-	821	7.306	2.810.936
0901	CHIRURGIA GENERALE	1.264	7.123	3.236.787	0	0	-	1.264	7.123	3.236.787
2101	GERIATRIA	705	9.073	2.016.099	0	0	-	705	9.073	2.016.099
2401	MALATTIE INFETTIVE E TROPICALI	278	3.185	924.157	65	226	59.292	343	3.411	983.449
2601	MEDICINA GENERALE	1.294	13.522	3.938.464	0	0	-	1.294	13.522	3.938.464
2901	NEFROLOGIA	307	3.178	1.107.559	104	379	123.195	411	3.557	1.230.754
3201	NEUROLOGIA	369	3.802	1.026.748	0	0	-	369	3.802	1.026.748
3601	ORTOPEDIA E TRAUMATOLOGIA	940	7.679	3.754.759	0	0	-	940	7.679	3.754.759
3701	OSTETRICIA E GINECOLOGIA	1.714	6.408	2.867.351	612	1.378	560.431	2.326	7.786	3.427.782
3901	PEDIATRIA	767	3.240	1.023.246	338	825	170.400	1.105	4.065	1.193.646
4001	PSICHIATRIA	342	3.955	621.327	118	799	127.313	460	4.754	748.640
4901	TERAPIA INTENSIVA	144	1.899	1.032.859	0	0	-	144	1.899	1.032.859
5001	UNITA' CORONARICA	386	1.644	731.724	0	0	-	386	1.644	731.724
5101	MEDICINA D'URGENZA	660	3.539	1.325.341	0	0	-	660	3.539	1.325.341
6201	PATOLOGIA NEONATALE	1.310	4.792	1.988.926	0	0	-	1.310	4.792	1.988.926
6401	ONCOLOGIA MEDICA	340	5.172	1.244.856	607	8.674	2.385.953	947	13.846	3.630.809
7301	TERAPIA INTENSIVA NEONATALE	23	363	324.966	0	0	-	23	363	324.966
9801	DS MULTISPEC. CHIRURGICO	0	0	-	613	2.308	897.436	613	2.308	897.436
TOTALE		11.664	85.880	29.976.105	3.236	21.039	5.805.126	14.900	106.919	35.781.231

Riferimento 2018

**180 - A.S.P. CROTONE
 18003200 - P.O. CROTONE**

RIEPILOGO D.R.G. PER REPARTO DAL 01-01-2018 AL 31-12-2018

TOTALE PRESTAZIONI PROD.EURO € 35.772.068,00 SU UN TOTALE DI 14.998 CASI

REPARTO DIMISSIONI	RICOVERI ORDINARI			RICOVERI DH			TOTALI		
	CASI	DEGENZA	IMPORTO	CASI	DEGENZA	IMPORTO	CASI	IMPORTO	
0201	0	0	€ 0,00	661	6181	€ 1.469.645,00	661	€ 1.469.645,00	
0801	701	6670	€ 2.631.613,00	0	0	€ 0,00	701	€ 2.631.613,00	
0901	1250	6937	€ 3.043.669,00	0	0	€ 0,00	1250	€ 3.043.669,00	
2101	768	8797	€ 2.130.823,00	0	0	€ 0,00	768	€ 2.130.823,00	
2401	234	2748	€ 838.520,00	68	281	€ 74.121,00	302	€ 912.641,00	
2601	1392	13460	€ 4.154.133,00	0	0	€ 0,00	1392	€ 4.154.133,00	
2901	302	3320	€ 1.113.542,00	75	218	€ 74.703,00	377	€ 1.188.245,00	
3201	388	3623	€ 1.053.207,00	0	0	€ 0,00	388	€ 1.053.207,00	
3601	1020	7129	€ 4.054.873,00	0	0	€ 0,00	1020	€ 4.054.873,00	
3701	1760	6466	€ 2.880.340,00	578	1317	€ 544.915,00	2338	€ 3.425.255,00	
3901	767	2834	€ 918.843,00	304	824	€ 181.117,00	1071	€ 1.099.960,00	
4001	345	4047	€ 624.056,00	121	774	€ 123.754,00	466	€ 747.810,00	
4901	90	825	€ 604.612,00	0	0	€ 0,00	90	€ 604.612,00	
5001	312	745	€ 494.544,00	0	0	€ 0,00	312	€ 494.544,00	
5101	552	2732	€ 1.051.000,00	0	0	€ 0,00	552	€ 1.051.000,00	
6201	1306	4706	€ 1.734.949,00	0	0	€ 0,00	1306	€ 1.734.949,00	
6401	373	4666	€ 1.308.540,00	810	12214	€ 3.189.715,00	1183	€ 4.498.255,00	
7301	34	697	€ 345.931,00	0	0	€ 0,00	34	€ 345.931,00	
9801	0	0	€ 0,00	787	3169	€ 1.130.903,00	787	€ 1.130.903,00	
		11594	80802	€ 28.983.195,00	3404	24978	€ 6.788.873,00	14998	€ 35.772.068,00

L'attività di Pronto Soccorso P.O. di Crotone

Accessi Pronto Soccorso

Anno di riferimento	2017	2018	2019	$\Delta_{2017-2016}$	$\Delta_{2018-2017}$	$\Delta_{2019-2018}$
Numero accessi non seguiti da ricovero	43.081	42.546	43.087	-5,2	-1,2	1,3
Numero prestazioni a questi correlate	206.796	221.736	223.116	-5,8	7,2	0,6
Numero accessi seguiti da ricovero	10.103	10.427	10.180	-7,5	3,2	-2,4
Totale numero accessi	56.369	52.973	53.267	0,0	-6,0	0,6

Attività di ricovero e di specialistica ambulatoriale per esterni e relativi indicatori per singola Unità Operativa P.O. di Crotone - Anno 2019

Nelle tabelle che seguono sono riportate per ciascun dipartimento ospedaliero e per ciascuna unità operativa i principali dati di attività di ricovero e di specialistica ambulatoriale nonché gli indicatori di riferimento e le variazioni registrate nell'ultimo triennio.

Nelle stesse tabelle, inoltre, per ciascuna U.O. è indicato il valore complessivo della produzione.

Per come specificato e motivato nel successivo punto 8.4, a causa del non funzionamento del sistema di contabilità analitica nell'anno 2019 non è stato possibile indicare i costi della produzione di ciascuna delle unità operative del presidio ospedaliero.

**DIPARTIMENTO OSPEDALIERO
AFO MEDICA**

U.O.C. CARDIOLOGIA/Utic

Le azioni e gli obiettivi operativi specifici assegnati alla U.O. per l'anno 2019 sono quelli indicati nel Piano Triennale della Performance 2019/2021, Allegato C3 e Allegato C3.2) di cui alla deliberazione n. 5 del 31.01.2019 a cui si rimanda.

Principali dati di attività e indicatori

Regime di ricovero ordinario	2017	2018	2019	$\Delta_{2017-2016}$	$\Delta_{2018-2017}$	$\Delta_{2019-2018}$
Casi dimessi	728	698	821	-22,4	-4,1	17,6
Tasso di occupazione p.l.	83,5	93,9	100,1	-18,0	12,4	6,6
Degenza media	8,4	9,8	8,9	5,4	17,2	-9,4
Peso relativo medio casi trattati	1,1066	1,1840	1,1000	3,7	7,0	-7,1
Indice case mix	1,1721	1,293	1,184	-0,6	10,3	-8,4
Degenza media preoperatoria						
% interventi chir. (Indice operatorio)						
% casi chirurgici						
Valore della produzione ricoveri ordinari	2.485.507	2.619.570	2.810.936	-15,2	5,4	7,3

Regime di ricovero diurno	2017	2018	2019	$\Delta_{2017-2016}$	$\Delta_{2018-2017}$	$\Delta_{2019-2018}$
Casi dimessi	63	74	102	-18,2	17,5	37,8
Numero accessi	234	257	318	-2,5	9,8	23,7
Tasso di occupazione						
Peso relativo medio casi trattati	0,9344	1,0509	0,8864	-9,5	12,5	-15,7
Indice case mix						
Casi chirurgici						
% casi chirurgici						
Valore della produzione ricoveri DH	95.215	113.280	110.522	-21,3	19,0	-2,4

Attività di spec. ambulatoriale	2017	2018	2019	$\Delta_{2017-2016}$	$\Delta_{2018-2017}$	$\Delta_{2019-2018}$
Numero prestazioni	16.237	16.820	17.211	9,2	3,6	2,3
Numero medio prestazioni giornaliere	54,1	56,1	57,4	9,2	3,6	2,3
Valore della produzione ambulatoriale (€)	421.045	457.531	508.750	10,4	8,7	11,2

Attività resa alle altre UU.OO. osped.re	2017	2018	2019	$\Delta_{2017-2016}$	$\Delta_{2018-2017}$	$\Delta_{2019-2018}$
Numero Visite/Consulenze	3.830	3.804	3.571	-4,7	-0,7	-6,1
Numero altre prestazioni per interni	15.317	16.628	16.157	0,7	8,6	-2,8
Valore della produzione per interni (€)	445.751	46.093	449.475	-1,9	-89,7	875,1

	2017	2018	2019	$\Delta_{2017-2016}$	$\Delta_{2018-2017}$	$\Delta_{2019-2018}$
Totale valore della produzione (€)	3.001.767	3.190.381	3.430.208	-12,6	6,3	7,5

UTIC

Principali dati di attività e indicatori

Regime di ricovero ordinario[^]	2017	2018	2019	$\Delta_{2017-2016}$	$\Delta_{2018-2017}$	$\Delta_{2019-2018}$
Casi dimessi	347	312	386	2,4	-10,1	23,7
Tasso di occupazione p.l.	24,1	20,4	45,0	-1,9	-15,5	120,7
Degenza media	2,5	2,4	4,3	-4,5	-5,9	78,2
Peso relativo medio casi trattati	1,1247	1,0770	1,0580	4,4	-4,2	-1,8
Indice case mix	1,1912	1,1760	1,1400	0,1	-1,3	-3,1
Degenza media preoperatoria						
% interventi chir. (Indice operatorio)						
% casi chirurgici						
Valore della produzione ricoveri ordinari	633.825	494.544	731.724	8,2	-22,0	48,0
Totale finanziamento a funzioni	1.088.392		Finanziamento a funzione n. p.l. UTIC x 136.057 8x136.057=1.088.392			

[^] n.b.: le attività qui riportate si riferiscono ai soli casdimessi dall'UTIC

U.O.C. GERIATRIA

Le azioni e gli obiettivi operativi specifici assegnati alla U.O. per l'anno 2019 sono quelli indicati nel Piano Triennale della Performance 2019/2021, Allegato C3 e Allegato C3.2) di cui alla deliberazione n. 5 del 31.01.2019 a cui si rimanda.

Principali dati di attività e indicatori U.O.

Regime di ricovero ordinario	2017	2018	2019	Δ2017-2016	Δ2018-2017	Δ2019-2018
Casi dimessi	843	768	705	23,6	-8,9	-8,2
Tasso di occupazione p.l. ^(^)	122,8	120,5	124,3	18,4	-1,9	3,1
Degenza media	10,6	11,5	12,9	-4,5	7,7	12,4
Peso relativo medio casi trattati	1,0019	0,995	0,991	0,4	-0,7	-0,4
Indice case mix	1,0612	1,0870	1,0670	-3,7	2,4	-1,8
Degenza media preoperatoria						
% interventi chir. (Indice operatorio)						
% casi chirurgici						
Valore DRG prodotti	2.423.769	2.130.823	2.016.099	23,8	-12,1	-5,4

Regime di ricovero diurno	2017	2018	2019	Δ2017-2016	Δ2018-2017	Δ2019-2018
Casi dimessi	77	51	17	-34,2	-33,8	-66,7
Numero accessi	433	294	89	-23,0	-32,1	-69,7
Tasso di occupazione						
Peso relativo medio casi trattati	0,9067	0,8196	0,8428	11,4	-9,6	2,8
Indice case mix						
Casi chirurgici						
% casi chirurgici						
Valore DRG prodotti	99.321	55.778	17.729	-16,1	-43,8	-68,2

Attività di spec. ambulatoriale	2017	2018	2019	Δ2017-2016	Δ2018-2017	Δ2019-2018
Numero prestazioni	1.912	1.961	213	-5,9	2,6	-89,1
Numero medio prestazioni giornaliere	6,37	6,54		-5,9	2,6	-100,0
Valore delle prestazioni erogate	37.519	36.773	4.401	-2,5	-2,0	-88,0

Solo Trim 1

Attività resa alle altre UU.OO. osped.re	2017	2018	2019	Δ2017-2016	Δ2018-2017	Δ2019-2018
Numero Visite/Consulenze	309	380	102	-30,7	23,0	-73,2
Numero altre prestazioni per interni	0	0	0			
Valore della produzione per interni (€)	14.269	17.662	4.741	-30,5	23,8	-73,2

	2017	2018	2019	Δ2017-2016	Δ2018-2017	Δ2019-2018
Totale valore della produzione (€)	2.560.609	2.223.374	2.038.229	21,1	-13,2	-8,3

U.O.S.D. MALATTIE INFETTIVE

Le azioni e gli obiettivi operativi specifici assegnati alla U.O. per l'anno 2019 sono quelli indicati nel Piano Triennale della Performance 2019/2021, Allegato C3 e Allegato C3.2) di cui alla deliberazione n. 5 del 31.01.2019 a cui si rimanda.

Principali dati di attività e indicatori U.O.

Regime di ricovero ordinario	2017	2018	2019	$\Delta_{2017-2016}$	$\Delta_{2018-2017}$	$\Delta_{2019-2018}$
Casi dimessi	204	234	278	11,5	14,7	18,8
Tasso di occupazione p.l. (^)	94,7	94,1	109,8	35,6	-0,6	16,7
Degenza media	13,6	11,7	11,5	-2,9	-13,4	-2,4
Peso relativo medio casi trattati	1,1433	1,0900	1,0150	9,1	-4,7	-6,9
Indice case mix	1,2109	1,1900	1,0930	4,5	-1,7	-8,2
Degenza media preoperatoria						
% interventi chir. (Indice operatorio)						
% casi chirurgici						
Valore della produzione ricoveri ordinari	762.022	838.520	924.157	14,3	10,0	10,2

Regime di ricovero diurno	2017	2018	2019	$\Delta_{2017-2016}$	$\Delta_{2018-2017}$	$\Delta_{2019-2018}$
Casi dimessi	65	68	65	-7,1	4,6	-4,4
Numero accessi	306	281	226	-44,3	-8,2	-19,6
Tasso di occupazione			36,1			
Peso relativo medio casi trattati	1,2943	1,2504	1,223	5,6	-3,4	-2,2
Indice case mix						
Casi chirurgici						
% casi chirurgici						
Valore della produzione ricoveri DH	81.014	74.121	59.292	-42,5		

Attività di spec. ambulatoriale	2017	2018	2019	$\Delta_{2017-2016}$	$\Delta_{2018-2017}$	$\Delta_{2019-2018}$
Numero prestazioni	1368	1385	1288	32,2	1,2	-7,0
Numero medio prestazioni giornaliere	4,6	4,6	4,3	32,2	1,2	-7,0
Valore della produzione ambulatoriale	28.263	28.614	26.610	32,2	1,2	-7,0

Attività resa alle altre UU.OO. osped.re	2017	2018	2019	$\Delta_{2017-2016}$	$\Delta_{2018-2017}$	$\Delta_{2019-2018}$
Numero Visite/Consulenze	828	1.161	1.334	-15,7	40,2	14,9
Numero altre prestazioni per interni	0	0	0			
Valore della produzione per interni (€)	34.485	53.963	62.004	-23,7	56,5	14,9

	2017	2018	2019	$\Delta_{2017-2016}$	$\Delta_{2018-2017}$	$\Delta_{2019-2018}$
Totale valore della produzione (€)	871.299	941.255	1.010.059	5,1	8,0	7,3

Nota (^): Il tasso di occupazione riportato è stato calcolato non tenendo conto dei posti letto effettivamente disponibili.

U.O.C. MEDICINA GENERALE

Le azioni e gli obiettivi operativi specifici assegnati alla U.O. per l'anno 2019 sono quelli indicati nel Piano Triennale della Performance 2019/2021, Allegato C3 e Allegato C3.2) di cui alla deliberazione n. 5 del 31.01.2019 a cui si rimanda.

Principali dati di attività e indicatori U.O.

Regime di ricovero ordinario	2017	2018	2019	$\Delta_{2017-2016}$	$\Delta_{2018-2017}$	$\Delta_{2019-2018}$
Casi dimessi	1.430	1.389	1.294	16,2	-2,9	-6,8
Tasso di occupazione p.l. (^)	94,3	102,4	102,9	-7,4	8,6	0,5
Degenza media	8,7	9,7	10,5	-4,6	11,8	7,8
Peso relativo medio casi trattati	1,0578	1,0340	1,0670	6,6	-2,2	3,2
Indice case mix	1,1203	1,1290	1,1500	2,1	0,8	1,9
Degenza media preoperatoria						
% interventi chir. (Indice operatorio)						
% casi chirurgici						
Valore della produzione ricoveri ordinari	4.261.055	4.150.923	3.938.464	26,4	-2,6	-5,1

Regime di ricovero diurno	2017	2018	2019	$\Delta_{2017-2016}$	$\Delta_{2018-2017}$	$\Delta_{2019-2018}$
Casi dimessi	24	25	36	33,3	4,2	44,0
Numero accessi	97	106	196	26,0	9,3	84,9
Tasso di occupazione p.l.						
Peso relativo medio casi trattati	0,8332	0,9502	0,8826	-11,5	14,0	-7,1
Indice case mix						
Casi chirurgici						
% casi chirurgici						
Valore della produzione ricoveri DH	20.990	22.557	38.349	20,5	7,5	70,0

Attività di spec. ambulatoriale	2017	2018	2019	$\Delta_{2017-2016}$	$\Delta_{2018-2017}$	$\Delta_{2019-2018}$
Numero prestazioni	1.513	1.415	1.826	61,3	-6,5	29,0
Numero medio prestazioni giornaliere	5,0	4,7	6,1	61,3	-6,5	29,0
Valore della produzione ambulatoriale	29.253	26.972	48.059	42,1	-7,8	78,2

Attività resa alle altre UU.OO. osped.re	2017	2018	2019	$\Delta_{2017-2016}$	$\Delta_{2018-2017}$	$\Delta_{2019-2018}$
Numero Visite/Consulenze	259	309	208	-5,5	19,3	-32,7
Numero altre prestazioni per interni	0	0	0			
Valore della produzione per interni (€)	11.899	14.115	9.668	-5,9	18,6	-31,5

	2017	2018	2019	$\Delta_{2016-2015}$	$\Delta_{2018-2017}$	$\Delta_{2019-2018}$
Totale valore della produzione (€)	4.311.298	4.200.452	4.024.872	26,4	-2,6	-4,2

U.O.S.D. NEFROLOGIA E DIALISI

Le azioni e gli obiettivi operativi specifici assegnati alla U.O. per l'anno 2019 sono quelli indicati nel Piano Triennale della Performance 2019/2021, Allegato C3 e Allegato C3.2) di cui alla deliberazione n. 5 del 31.01.2019 a cui si rimanda.

Principali dati di attività e indicatori della U.O.

Regime di ricovero ordinario	2017	2018	2019	Δ2017-2016	Δ2018-2017	Δ2019-2018
Casi dimessi	334	302	307	1,8	-9,6	1,7
Tasso di occupazione p.l. (^)	102,4	113,7	108,8	-4,9	11,1	-4,3
Degenza media	9,0	11,0	10,4	-6,6	22,9	-5,9
Peso relativo medio casi trattati	1,1940	1,1770	1,1490		-1,4	-2,4
Indice case mix	1,2646	1,285	1,237		1,6	-3,7
Degenza media preoperatoria						
% interventi chir. (Indice operatorio)						
% casi chirurgici						
Valore della produzione ricoveri ordinari	1.244.287	1.113.542	1.107.559	4,7	-10,5	-0,5

Regime di ricovero diurno	2017	2018	2019	Δ2017-2016	Δ2018-2017	Δ2019-2018
Casi dimessi	88	53	104	83,3	-39,8	96,2
Numero accessi	206	154	379	45,1	-25,2	146,1
Tasso di occupazione p.l.			60,5			
Peso relativo medio casi trattati	1,2235	1,2250	1,0890	18,3	0,1	-11,1
Indice case mix	1,4029	1,4180	1,2610		1,1	-11,1
Casi chirurgici						
% casi chirurgici						
Valore della produzione ricoveri DH	86.409	59.811	123.195	107,5	-30,8	106,0

Attività di spec. Ambulatoriale [^]	2017	2018	2019	Δ2017-2016	Δ2018-2017	Δ2019-2018
Numero prestazioni ([^] comprende le attività di dialisi su 19 PR)	65.316	58.077	58.610	-0,6	-11,1	0,9
Numero medio prestazioni giornaliere	217,7	193,6	195,4	-0,6	-11,1	0,9
Valore della produzione ambulatoriale	3.410.620	3.427.545	3.466.934	4,6	0,5	1,1

Attività resa alle altre UU.OO. osped.re	2017	2018	2019	Δ2017-2016	Δ2018-2017	Δ2019-2018
Numero Visite/Consulenze	532	624	698	6,2	17,3	11,9
Numero altre prestazioni per interni	2.381	1.419	518	130,9	-40,4	-63,5
Valore della produzione per interni (€)	48.179	50.288	61.814	15,2	4,4	22,9

	2017	2018	2019	Δ2017-2016	Δ2018-2017	Δ2019-2018
Totale valore della produzione (€)	4.741.316	4.600.898	4.697.688	5,6	-3,0	2,1

U.O.C. NEUROLOGIA

Le azioni e gli obiettivi operativi specifici assegnati alla U.O. per l'anno 2019 sono quelli indicati nel Piano Triennale della Performance 2019/2021, Allegato C3 e Allegato C3.2) di cui alla deliberazione n. 5 del 31.01.2019 a cui si rimanda.

Principali dati di attività e indicatori della U.O.

Regime di ricovero ordinario	2017	2018	2019	$\Delta_{2017-2016}$	$\Delta_{2018-2017}$	$\Delta_{2019-2018}$
Casi dimessi	403	388	369	-2,7	-3,7	-4,9
Tasso di occupazione p.l.	104,6	99,3	104,2	4,4	-5,1	4,9
Degenza media	9,5	9,3	10,3	7,0	-1,4	10,3
Peso relativo medio casi trattati	0,9186	0,8930	0,9160	5,0	-2,8	2,6
Indice case mix	0,973	0,975	0,987	0,6	0,2	1,2
Degenza media preoperatoria						
% interventi chir. (Indice operatorio)						
% casi chirurgici						
Valore della produzione ricoveri ordinari	1.121.801	1.053.207	1.026.748	5,4	-6,1	-2,5

Regime di ricovero diurno	2017	2018	2019	$\Delta_{2017-2016}$	$\Delta_{2018-2017}$	$\Delta_{2019-2018}$
Casi dimessi	21	17	18	-32,3	-19,0	5,9
Numero accessi	99	88	89	-43,1	-11,1	1,1
Tasso di occupazione p.l.						
Peso relativo medio casi trattati	0,8626	0,7579	0,7598	18,2	-12,1	0,3
Indice case mix						
Casi chirurgici						
% casi chirurgici						
Valore della produzione ricoveri DH	21.724	16.943	17.161	-36,7	-22,0	1,3

Attività di spec. ambulatoriale	2017	2018	2019	$\Delta_{2017-2016}$	$\Delta_{2018-2017}$	$\Delta_{2019-2018}$
Numero prestazioni	10.835	11.419	11.926	1,5	5,4	4,4
Numero medio prestazioni giornaliera	36,1	38,1	39,8	1,5	5,4	4,4
Valore della produzione ambulatoriale	148.065	153.460	154.850	-0,7	3,6	0,9

Attività resa alle altre UU.OO. osped.re	2017	2018	2019	$\Delta_{2017-2016}$	$\Delta_{2018-2017}$	$\Delta_{2019-2018}$
Numero Visite/Consulenze	3.094	2.669	2.803	5,0	-13,7	5,0
Numero altre prestazioni per interni	1.974	1.555	1.001	14,5	-21,2	-35,6
Valore della produzione per interni (€)	142.601	124.055	146.066	4,1	-13,0	17,7

	2017	2018	2019	$\Delta_{2017-2016}$	$\Delta_{2018-2017}$	$\Delta_{2019-2018}$
Totale valore della produzione (€)	1.291.590	1.223.610	1.198.759	3,6	-5,3	-2,0

U.O.C. ONCOLOGIA

Le azioni e gli obiettivi operativi specifici assegnati alla U.O. per l'anno 2019 sono quelli indicati nel Piano Triennale della Performance 2019/2021, Allegato C3 e Allegato C3.2) di cui alla deliberazione n. 5 del 31.01.2019 a cui si rimanda.

Principali dati di attività e indicatori della U.O.

Regime di ricovero ordinario*	2017	2018	2019	$\Delta_{2017-2016}$	$\Delta_{2018-2017}$	$\Delta_{2019-2018}$
Casi dimessi	363	373	340	1,4	2,8	-8,8
Tasso di occupazione p.l.	166,4	190,5	202,4	45,5	14,4	6,3
Degenza media	11,7	13,1	15,2	0,7	11,4	16,6
Peso relativo medio casi trattati	1,1441	1,1730	1,1270	2,5	2,5	-3,9
Indice case mix	1,2117	1,2810	1,2140	-1,8	5,7	-5,2
Degenza media preoperatoria						
% interventi chir. (Indice operatorio)						
% casi chirurgici						
Valore della produzione ricoveri ordinari	1.200.714	1.308.540	1.244.856	1,3	9,0	-4,9

Regime di ricovero diurno	2017	2018	2019	$\Delta_{2017-2016}$	$\Delta_{2018-2017}$	$\Delta_{2019-2018}$
Casi dimessi	736	810	606	4,5	10,1	-25,2
Numero accessi	11.791	12.214	8.651	7,2	3,6	-29,2
Tasso di occupazione p.l.						
Peso relativo medio casi trattati	1,0469	1,093	1,205	-2,1	4,4	10,2
Indice case mix	1,2004	1,235	1,394		2,9	12,9
Casi chirurgici						
% casi chirurgici						
Valore della produzione ricoveri DH	3.121.077	3.189.715	2.379.674	3,2	2,2	-25,4

Attività di spec. ambulatoriale	2017	2018	2019	$\Delta_{2017-2016}$	$\Delta_{2018-2017}$	$\Delta_{2019-2018}$
Numero prestazioni	5.040	4.634	7.728	2,2	-8,1	66,8
Numero medio prestazioni giornaliere	16,8	15,4	25,8	2,2	-8,1	66,8
Valore della produzione ambulatoriale	162.064	149.835	427.307	2,8	-7,5	185,2
di cui APA - PAC						
Numero prestazioni APA-PAC			2.090			
Valore della produzione APA-PAC			261.890			

Attività resa alle altre UU.OO. osped.re	2017	2018	2019	$\Delta_{2017-2016}$	$\Delta_{2018-2017}$	$\Delta_{2019-2018}$
Numero Visite/Consulenze	276	129	180	65,3	-53,3	39,5
Numero altre prestazioni per interni	0	0	0			
Valore della produzione per interni (€)	12.828	5.996	8.366	65,3	-53,3	39,5

	2017	2018	2019	$\Delta_{2017-2016}$	$\Delta_{2018-2017}$	$\Delta_{2019-2018}$
Totale valore della produzione (€)	4.483.855	4.648.090	4.051.837	2,7	3,7	-12,8

U.O.S.D. EMATOLOGIA-MICROCITEMIA

Le azioni e gli obiettivi operativi specifici assegnati alla U.O. per l'anno 2019 sono quelli indicati nel Piano Triennale della Performance 2019/2021, Allegato C3 e Allegato C3.2) di cui alla deliberazione n. 5 del 31.01.2019 a cui si rimanda.

Principali dati di attività e indicatori della U.O.

Regime di ricovero diurno	2017	2018	2019	$\Delta_{2017-2016}$	$\Delta_{2018-2017}$	$\Delta_{2019-2018}$
Casi dimessi	379	436	572	75,5	15,0	31,2
Numero accessi	4.523	5.286	5.694	18,1	16,9	7,7
Tasso di occupazione						
Peso relativo medio casi trattati	0,9309	0,9188	0,8874	-0,4	-1,3	-3,4
Indice case mix						
Casi chirurgici						
% casi chirurgici						
Valore della produzione ricoveri DH	977.554	1.225.176	1.280.668	12,8	25,3	4,5

Attività di spec. ambulatoriale	2017	2018	2019	$\Delta_{2017-2016}$	$\Delta_{2018-2017}$	$\Delta_{2019-2018}$
Numero prestazioni	4.590	5.026	5.706	24,8	9,5	13,5
Numero medio prestazioni giornaliere	15,3	16,8	19,0	24,8	9,5	13,5
Valore della produzione ambulatoriale	57.356	59.222	65.461	23,0	3,3	10,5

Attività resa alle altre UU.OO. osped.re	2017	2018	2019	$\Delta_{2017-2016}$	$\Delta_{2018-2017}$	$\Delta_{2019-2018}$
Numero Visite/Consulenze	200	206	249	-4,3	3,0	20,9
Numero altre prestazioni per interni	668	270	758	-51,0	-59,6	180,7
Valore della produzione per interni (€)	12.460	10.989	14.559	-19,3	-11,8	32,5

	2017	2018	2019	$\Delta_{2017-2016}$	$\Delta_{2018-2017}$	$\Delta_{2019-2018}$
Totale valore della produzione (€)	1.034.910	1.284.398	1.346.129	13,4	24,1	4,8

DH INTERDISCIPLINARE AFO MEDICA

Principali dati di attività e indicatori

Regime di ricovero diurno	2017	2018	2019	$\Delta_{2017-2016}$	$\Delta_{2018-2017}$	$\Delta_{2019-2018}$
Casi dimessi	659	660	779	-41,4	0,2	18,0
Numero accessi	5.322	6.175	6.450	-64,0	16,0	4,5
Tasso di occupazione p.l.	283,4	328,8	343,5	-9,7	16,0	4,5
Peso relativo medio casi trattati	0,8996	0,9200	0,8730	-9,3	2,3	-5,1
Indice case mix	1,0314	1,0400	1,0110	-12,1	0,8	-2,8
Casi chirurgici						
% casi chirurgici						
Valore della produzione ricoveri DH	1.260.607	1.468.823	1.481.106	-67,2	16,5	0,8

DIPARTIMENTO OSPEDALIERO AFO CHIRURGICA

U.O.C. CHIRURGIA GENERALE

Le azioni e gli obiettivi operativi specifici assegnati alla U.O. per l'anno 2019 sono quelli indicati nel Piano Triennale della Performance 2019/2021, Allegato C3 e Allegato C3.2) di cui alla deliberazione n. 5 del 31.01.2019 a cui si rimanda.

Principali dati di attività e indicatori della U.O.

Regime di ricovero ordinario	2017	2018	2019	$\Delta_{2017-2016}$	$\Delta_{2018-2017}$	$\Delta_{2019-2018}$
Casi dimessi	1.631	1.227	1.264	2,6	-24,8	3,0
Tasso di occupazione p.l.	61,6	63,3	65,1	-13,0	2,8	2,7
Degenza media	4,1	5,6	5,6	-15,5	34,6	1,4
Peso relativo medio casi trattati	1,0156	0,9150	0,9190	5,6	-9,9	0,4
Indice case mix	1,0757	0,999	0,99	1,2	-7,1	-0,9
Degenza media preoperatoria	2,5	2,4	2,2	16,1	-4,0	-10,7
% interventi chir. (Indice operatorio)	63,1	31,1	33,6	24,1	-50,7	8,0
% casi chirurgici	34,2	20,3	18,5	-2,0	-40,6	-8,8
Valore della produzione ricoveri ordinari	4.466.418	3.000.281	3.236.787	5,9	-32,8	-7,2

Regime di ricovero diurno	2017	2018	2019	$\Delta_{2017-2016}$	$\Delta_{2018-2017}$	$\Delta_{2019-2018}$
Casi dimessi	49	35	28	19,5	-28,6	-20,0
Numero accessi	49	35	28	14,0	-28,6	-20,0
Tasso di occupazione p.l.						
Peso relativo medio casi trattati	0,7379	0,8202	0,8864	-8,8	11,2	8,1
Indice case mix						
Casi chirurgici						
% casi chirurgici						
Valore della produzione ricoveri DH	54.274	43.840	37.303	23,7	-19,2	-14,9

Attività di spec. ambulatoriale	2017	2018	2019	$\Delta_{2017-2016}$	$\Delta_{2018-2017}$	$\Delta_{2019-2018}$
Numero prestazioni	3.149	2.517	2.622	-8,0	-20,1	4,2
Numero medio prestazioni giornaliere	10,5	8,4	8,7	-8,0	-20,1	4,2
Valore della produzione ambulatoriale	52.748	42.235	41.453	-7,5	-19,9	-1,9

Attività resa alle altre UU.OO. osped.re	2017	2018	2019	$\Delta_{2017-2016}$	$\Delta_{2018-2017}$	$\Delta_{2019-2018}$
Numero Visite/Consulenze	3.304	3.381	3.091	-5,5	2,3	-8,6
Numero altre prestazioni per interni	285	272	300	10,9	-4,6	10,3
Valore della produzione per interni (€)	157.485	160.409	147.566	-5,1	1,9	-8,0

	2017	2018	2019	$\Delta_{2017-2016}$	$\Delta_{2018-2017}$	$\Delta_{2019-2018}$
Totale valore della produzione (€)	4.573.440	3.086.356	3.315.543	5,9	-32,5	7,4

U.O.C. ORTOPEDIA E TRAUMATOLOGIA

Le azioni e gli obiettivi operativi specifici assegnati alla U.O. per l'anno 2019 sono quelli indicati nel Piano Triennale della Performance 2019/2021, Allegato C3 e Allegato C3.2) di cui alla deliberazione n. 5 del 31.01.2019 a cui si rimanda.

Principali dati di attività e indicatori della U.O.

Regime di ricovero ordinario*	2017	2018	2019	$\Delta_{2017-2016}$	$\Delta_{2018-2017}$	$\Delta_{2019-2018}$
Casi dimessi	1.061	1.018	940	-0,4	-4,1	-7,7
Tasso di occupazione p.l.	66,3	65,0	70,1	-17,1	-2,1	8,0
Degenza media	6,8	7,0	8,2	-17,0	2,2	16,9
Peso relativo medio casi trattati	1,2393	1,2220	1,2220	1,8	-1,4	0,0
Indice case mix	1,3126	1,334	1,317	-2,4	1,6	-1,3
Degenza media preoperatoria	3,1	3,3	3,6	-25,0	4,5	11,7
% interventi chir. (Indice operatorio)	74,6	76,7	76,0	-2,7	2,9	-1,0
% casi chirurgici	65,0	64,8	65,0	1,5	-0,3	0,3
Valore della produzione ricoveri ordinari	4.339.599	4.046.789	3.754.759	-0,7	-6,7	-7,2

Regime di ricovero diurno	2017	2018	2019	$\Delta_{2017-2016}$	$\Delta_{2018-2017}$	$\Delta_{2019-2018}$
Casi dimessi	265	109	111	-6,4	-58,9	1,8
Numero accessi	431	216	234	-15,0	-49,9	8,3
Tasso di occupazione p.l.						
Peso relativo medio casi trattati	0,9868	1,0038	0,9717	9,3	1,7	-3,2
Indice case mix						
Casi chirurgici						
% casi chirurgici						
Valore della produzione ricoveri DH	440.969	185.731	184.159	5,8	57,8	0,8

Attività di spec. ambulatoriale	2017	2018	2019	$\Delta_{2017-2016}$	$\Delta_{2018-2017}$	$\Delta_{2019-2018}$
Numero prestazioni	18.393	19.982	22.719	0,4	8,6	13,7
Numero medio prestazioni giornaliere	61,3	66,6	75,7	0,4	8,6	13,7
Valore della produzione ambulatoriale	290.926	319.613	360.292	4,7	9,9	12,7

Attività resa alle altre UU.OO. osped.re	2017	2018	2019	$\Delta_{2017-2016}$	$\Delta_{2018-2017}$	$\Delta_{2019-2018}$
Numero Visite/Consulenze	4.350	2.593	2.722	-30,9	-40,4	5,0
Numero altre prestazioni per interni	3.058	2.944	2.381	4,8	-3,7	-19,1
Valore della produzione per interni (€)	252.622	169.440	165.359	-24,3	-32,9	-2,4

	2017	2018	2019	$\Delta_{2017-2016}$	$\Delta_{2018-2017}$	$\Delta_{2019-2018}$
Totale valore della produzione (€)	5.071.494	4.552.133	4.299.210	0,1	-10,2	-5,6

U.O.S.D. OCULISTICA

Le azioni e gli obiettivi operativi specifici assegnati alla U.O. per l'anno 2019 sono quelli indicati nel Piano Triennale della Performance 2019/2021, Allegato C3 e Allegato C3.3) di cui alla deliberazione n. 5 del 31.01.2019 a cui si rimanda.

Principali dati di attività e indicatori U.O.

Regime di ricovero diurno	2017	2018	2019	$\Delta_{2017-2016}$	$\Delta_{2018-2017}$	$\Delta_{2019-2018}$
Casi dimessi	86	85	66	-2,3	-1,2	-22,4
Numero accessi	502	817	461	40,6	62,7	-43,6
Tasso di occupazione p.l.						
Peso relativo medio casi trattati	0,7634	0,7769	0,7894	0,1	1,8	1,6
Indice case mix						
Casi chirurgici						
% casi chirurgici						
Valore della produzione ricoveri DH	129.640	130.681	115.405	0,5	0,8	-11,7

Attività di spec. ambulatoriale	2017	2018	2019	$\Delta_{2017-2016}$	$\Delta_{2018-2017}$	$\Delta_{2019-2018}$
Numero prestazioni	11.696	11.660	11.434	4,7	-0,3	-1,9
Numero medio prestazioni giornaliere	39,0	38,9	38,1	4,7	-0,3	-1,9
Valore della produzione ambulatoriale	1.567.274	1.624.233	1.656.064	2,1	3,6	2,0
di cui APA - PAC						
Numero prestazioni APA-PAC	1.398	1.446	1.504	0,1	3,4	4,0
Valore della produzione APA-PAC	1.298.008	1.344.384	1.405.980	0,8	3,6	4,6

Attività resa alle altre UU.OO. osped.re	2017	2018	2019	$\Delta_{2017-2016}$	$\Delta_{2018-2017}$	$\Delta_{2019-2018}$
Numero Visite/Consulenze	2.681	2.709	2.908	-16,3	1,0	7,3
Numero altre prestazioni per interni	1.394	1.417	4.123	-17,3	1,6	191,0
Valore della produzione per interni (€)	132.655	134.104	142.850	-16,4	1,1	6,5

	2017	2018	2019	$\Delta_{2017-2016}$	$\Delta_{2018-2017}$	$\Delta_{2019-2018}$
Totale valore della produzione (€)	1.696.914	1.754.914	1.771.469	2,0	3,4	0,9

U.O.S.D. OTORINOLARINGOIATRIA

Le azioni e gli obiettivi operativi specifici assegnati alla U.O. per l'anno 2019 sono quelli indicati nel Piano Triennale della Performance 2019/2021, Allegato C3 e Allegato C3.3) di cui alla deliberazione n. 5 del 31.01.2019 a cui si rimanda.

Principali dati di attività e indicatori U.O.

Regime di ricovero diurno	2017	2018	2019	$\Delta_{2017-2016}$	$\Delta_{2018-2017}$	$\Delta_{2019-2018}$
Casi dimessi	601	544	387	-0,7	-9,5	-28,9
Numero accessi	2.057	2.386	1.537	-12,2	16,0	-35,6
Tasso di occupazione p.l.						
Peso relativo medio casi trattati	0,9356	0,8897	0,9264	10,9	-4,9	4,1
Indice case mix						
Casi chirurgici						
% casi chirurgici						
Valore della produzione ricoveri DH	810.947	751.944	552.864	5,6	-7,3	-26,5

Attività di spec. ambulatoriale	2017	2018	2019	$\Delta_{2017-2016}$	$\Delta_{2018-2017}$	$\Delta_{2019-2018}$
Numero prestazioni	9.052	8.991	8.873	-3,9	-0,7	-1,3
Numero medio prestazioni giornaliere	30,2	30,0	29,6	-3,9	-0,7	-1,3
Valore della produzione ambulatoriale	147.036	151.720	153.315	-0,7	3,2	1,1

Attività resa alle altre UU.OO. osped.re	2017	2018	2019	$\Delta_{2017-2016}$	$\Delta_{2018-2017}$	$\Delta_{2019-2018}$
Numero Visite/Consulenze	3.613	3.290	2.907	1,5	-8,9	-11,6
Numero altre prestazioni per interni	1.408	3.046	2.651	57,8	116,3	-13,0
Valore della produzione per interni (€)	185.343	197.416	166.141	1,8	6,5	-15,8

	2017	2018	2019	$\Delta_{2017-2016}$	$\Delta_{2018-2017}$	$\Delta_{2019-2018}$
Totale valore della produzione (€)	957.983	903.664	706.179	4,6	-5,7	-21,9

DS INTERDISCIPLINARE AFO CHIRURGICA

Principali dati di attività e indicatori

Regime di ricovero diurno	2017	2018	2019	$\Delta_{2017-2016}$	$\Delta_{2018-2017}$	$\Delta_{2019-2018}$
Casi dimessi	1.000	787	590	-19,7	-21,3	-25,0
Numero accessi	3.020	3.169	2.253	-25,2	4,9	-28,9
Tasso di occupazione p.l.	120,61	126,56	89,98	40,7	4,9	-28,9
Peso relativo medio casi trattati	0,9286	0,8891	0,916	15,3	-4,3	3,0
Indice case mix	1,0648	1,0042	1,06	11,8	-5,7	5,6
Casi chirurgici	734	555	428	-13,6	-24,4	-22,9
% casi chirurgici	73,4	70,5	72,5	7,5	-3,9	2,9
Valore della produzione ricoveri DH	1.435.124	1.130.903	885.572	-8,5	-21,2	-21,7

DIPARTIMENTO INTERAZIENDALE MATERNO-INFANTILE

U.O.C. OSTETRICIA E GINECOLOGIA

Le azioni e gli obiettivi operativi specifici assegnati alla U.O. per l'anno 2019 sono quelli indicati nel Piano Triennale della Performance 2019/2021, Allegato C3 e Allegato C3.5) di cui alla deliberazione n. 5 del 31.01.2019 a cui si rimanda.

Principali dati di attività e indicatori U.O.

Regime di ricovero ordinario	2017	2018	2019	$\Delta_{2017-2016}$	$\Delta_{2018-2017}$	$\Delta_{2019-2018}$
Casi dimessi	1.737	1.759	1.714	-1,5	1,3	-2,6
Tasso di occupazione p.l.	64,2	69,0	65,9	12,9	7,4	-4,4
Degenza media	3,51	3,7	3,74	14,3	5,4	1,1
Peso relativo medio casi trattati	0,5586	0,567	0,575	-0,9	1,5	1,4
Indice case mix	0,5917	0,619	0,62	-5,0	4,6	0,2
Degenza media preoperatoria	1,11	1,07		27,6	-3,6	-100,0
% interventi chir. (Indice operatorio)	40,0	41,7	42,1	4,4	4,3	1,0
% casi chirurgici	30,7	33,5	34,4	2,5	9,3	2,6
Valore DRG prodotti	2.757.656	2.886.836	2.867.351	-0,9	4,7	-0,7
Regime di ricovero diurno	2017	2018	2019	$\Delta_{2017-2016}$	$\Delta_{2018-2017}$	$\Delta_{2019-2018}$

Casi dimessi	650	578	612	-0,9	-11,1	5,9
Numero accessi	1.570	1.317	1.378	-1,3	-16,1	4,6
Tasso di occupazione p.l.						
Peso relativo medio casi trattati	0,6160	0,6400	110,0600	8,5	3,9	17096,9
Indice case mix	0,7064	0,7230	0,5830		2,3	-19,4
Casi chirurgici						
% casi chirurgici						
Valore DRG prodotti	597.429	544.915	560.431	9,0	-8,8	2,8
Attività di spec. ambulatoriale	2017	2018	2019	$\Delta_{2017-2016}$	$\Delta_{2018-2017}$	$\Delta_{2019-2018}$
Numero prestazioni	5.100	6.169	7.846	-25,7	21,0	27,2
Numero medio prestazioni giornaliere	17,0	20,6	26,2	-25,7	21,0	27,2
Valore delle prestazioni erogate	119.297	125.798	176.940	-22,4	5,4	40,7

Attività resa alle altre UU.OO. osped.re	2017	2018	2019	$\Delta_{2017-2016}$	$\Delta_{2018-2017}$	$\Delta_{2019-2018}$
Numero Visite/Consulenze	4.376	3.619	2.881	12,9	-17,3	-20,4
Numero altre prestazioni per interni	5.618	1.206	3.041	-0,3	-78,5	152,2
Valore della produzione per interni (€)	352.219	199.621	202.929	7,0	-43,3	1,7

Parti	2017	2018	2019	$\Delta_{2017-2016}$	$\Delta_{2018-2017}$	$\Delta_{2019-2018}$
Totale n. parti	1.268	1.277	1.274	1,0	0,7	-0,2
Totale n. TC	310	344	338	8,0	11,0	-1,7
nTC/nP %	24,4	26,9	26,5	6,9	10,2	-1,5

	2017	2018	2019	$\Delta_{2017-2016}$	$\Delta_{2018-2017}$	$\Delta_{2019-2018}$
Totale valore della produzione (€)	3.474.382	3.557.549	3.604.722	-0,3	2,4	1,3

U.O.C. PEDIATRIA

Le azioni e gli obiettivi operativi specifici assegnati alla U.O. per l'anno 2019 sono quelli indicati nel Piano Triennale della Performance 2019/2021, Allegato C3 e Allegato C3.5) di cui alla deliberazione n. 5 del 31.01.2019 a cui si rimanda.

Principali dati di attività e indicatori U.O.

Regime di ricovero ordinario	2017	2018	2019	Δ2017-2016	Δ2018-2017	Δ2019-2018
Casi dimessi	760	767	767	-5,7	0,9	0,0
Tasso di occupazione p.l.	105,2	97,1	111,0	128,2	-7,8	14,3
Degenza media	4,0	3,7	4,2	7,2	-8,7	14,4
Peso relativo medio casi trattati	0,4527	0,4380	0,4600	3,0	-3,2	5,0
Indice case mix	0,4794	0,4790	0,4960	-1,3	-0,1	3,5
Degenza media preoperatoria						
% interventi chir. (Indice operatorio)						
% casi chirurgici						
Valore DRG prodotti	908.906	918.843	1.023.246	-3,3	1,1	11,4
Regime di ricovero diurno	2017	2018	2019	Δ2017-2016	Δ2018-2017	Δ2019-2018
Casi dimessi	278	304	338	-0,4	9,4	11,2
Numero accessi	606	824	825	-22,5	36,0	0,1
Tasso di occupazione p.l.		131,6	131,8			
Peso relativo medio casi trattati	0,5282	0,5630	0,5100	-0,2	6,6	-9,4
Indice case mix	0,6056	0,6370	0,5900	-3,2	5,2	-7,4
Casi chirurgici						
% casi chirurgici						
Valore DRG prodotti	118.625	181.117	170.400	-22,5	52,7	-5,9

Attività di spec. ambulatoriale	2017	2018	2019	Δ2017-2016	Δ2018-2017	Δ2019-2018
Numero prestazioni	1.672	1.583	1.386	-2,6	-5,3	-12,4
Numero medio prestazioni giornaliere	5,6	5,3	4,6	-2,6	-5,3	-12,4
Valore delle prestazioni erogate	47.279	80.935	41.823	3,1	71,2	-48,3
Attività resa alle altre UU.OO. osped.re	2017	2018	2019	Δ2017-2016	Δ2018-2017	Δ2019-2018
Numero Visite/Consulenze	5.294	5.852	6.653	-6,5	10,5	13,7
Numero altre prestazioni per interni	0	0	0			
Valore della produzione per interni (€)	246.065	272.047	309.231	-6,5	10,6	13,7
	2017	2018	2019	Δ2017-2016	Δ2018-2017	Δ2019-2018
Totale valore della produzione (€)	1.074.810	1.180.895	1.235.469	-5,7	9,9	4,6

U.O.C. NEONATOLOGIA/Tin

Le azioni e gli obiettivi operativi specifici assegnati alla U.O. per l'anno 2019 sono quelli indicati nel Piano Triennale della Performance 2019/2021, Allegato C3 e Allegato C3.5) di cui alla deliberazione n. 5 del 31.01.2019 a cui si rimanda.

Principali dati di attività e indicatori U.O.

Regime di ricovero ordinario	2017	2018	2019	$\Delta_{2017-2016}$	$\Delta_{2018-2017}$	$\Delta_{2019-2018}$
Casi dimessi	1.281	1.306	1.310		2,0	0,3
di cui neonati sani (drg 391)	797	939	929		17,8	-1,1
Tasso di occupazione p.l.	110,0	128,9	131,3		17,2	1,8
Degenza media	3,1	3,6	3,7		15,0	2,2
Peso relativo medio casi trattati	0,5217	0,649	0,823		24,4	26,8
Indice case mix	0,5526	0,708	0,886		28,1	25,1
Degenza media preoperatoria						
% interventi chir. (Indice operatorio)						
% casi chirurgici						
Valore DRG prodotti	1.724.890	1.734.949	1.988.926		0,6	14,6

Regime di ricovero diurno	2017	2018	2019	$\Delta_{2017-2016}$	$\Delta_{2018-2017}$	$\Delta_{2019-2018}$
Casi dimessi						
Numero accessi						
Tasso di occupazione p.l.						
Peso relativo medio casi trattati						
Indice case mix						
Casi chirurgici						
% casi chirurgici						
Valore DRG prodotti						

Attività di spec. ambulatoriale	2017	2018	2019	$\Delta_{2017-2016}$	$\Delta_{2018-2017}$	$\Delta_{2019-2018}$
Numero prestazioni	2.297	3.014	2.633	31,2	31,2	-12,6
Numero medio prestazioni giornaliere	7,7	10,0	8,8	31,2	31,2	-12,6
Valore delle prestazioni erogate	89.957	138.070	104.891	37,9	53,5	-24,0

Attività resa alle altre UU.OO. osped.re	2017	2018	2019	$\Delta_{2017-2016}$	$\Delta_{2018-2017}$	$\Delta_{2019-2018}$
Numero Visite/Consulenze	293	302	351	0,0	3,1	16,2
Numero altre prestazioni per interni	0	0	0			
Valore della produzione per interni (€)	13.619	14.037	16.314	0,0	3,1	16,2

	2017	2018	2019	$\Delta_{2017-2016}$	$\Delta_{2018-2017}$	$\Delta_{2019-2018}$
Totale valore della produzione (€)	1.814.847	1.873.019	2.093.817	-15,6	3,2	11,8

TIN

Principali dati di attività e indicatori U.O.

Regime di ricovero ordinario[^]	2017	2018	2019	$\Delta_{2017-2016}$	$\Delta_{2018-2017}$	$\Delta_{2019-2018}$
Casi dimessi	74	34	23		-54,1	-32,4
Tasso di occupazione p.l.	67,7	47,7	24,9		-29,5	-47,9
Degenza media	13,4	20,5	15,8		53,6	-23,0
Peso relativo medio casi trattati	2,8577	2,541	4,053		-11,1	59,5
Indice case mix	3,0267	2,774	4,366		-8,3	57,4
Degenza media preoperatoria						
% interventi chir. (Indice operatorio)						
% casi chirurgici						
Valore DRG prodotti	809.930	345.931	324.966		-57,3	-6,1
Totale valore finanziamento TIN	1.400.000			Finanziamento a funzioni n. p.l. di TIN x350 4x350=1400.000		

[^] n.b.: le attività qui riportate si riferiscono ai soli casi dimessi dalla T.I.N.

DIPARTIMENTO OSPEDALIERO AFO SERVIZI DIAGNOSTICI E DI SUPPORTO

U.O.C. ANATOMIA PATOLOGICA

Le azioni e gli obiettivi operativi specifici assegnati alla U.O. per l'anno 2019 sono quelli indicati nel Piano Triennale della Performance 2019/2021, Allegato C3 e Allegato C3.4) di cui alla deliberazione n. 5 del 31.01.2019 a cui si rimanda.

Principali dati di attività e indicatori U.O.

Attività di spec. ambulatoriale	2017	2018	2019	$\Delta_{2017-2016}$	$\Delta_{2018-2017}$	$\Delta_{2019-2018}$
Numero prestazioni	63.197	82.945	83.446	14,8	31,2	0,6
Numero medio prestazioni giornaliere	210,7	276,5	278,2	14,8	31,2	0,6
Valore delle prestazioni erogate	1.223.026	1.409.660	1.666.985	13,5	15,3	18,3

Attività resa alle altre UU.OO. osped.re	2017	2018	2019	$\Delta_{2017-2016}$	$\Delta_{2018-2017}$	$\Delta_{2019-2018}$
Numero Visite/Consulenze						
Numero altre prestazioni per interni	21.764	33.598	70.419	19,0	54,4	109,6
Valorizzazione della produzione per interni (€)	733.466	833.636	1.466.274	33,5	13,7	75,9

	2017	2018	2019	$\Delta_{2017-2016}$	$\Delta_{2018-2017}$	$\Delta_{2019-2018}$
Numero complessivo prestazioni	84.961	116.543	153.865	15,8	37,2	32,0
Valore complessivo della produzione	1.223.026	867.511	1.536.971	13,5	-29,1	77,2

U.O.S.D. ANGIOLOGIA

Le azioni e gli obiettivi operativi specifici assegnati alla U.O. per l'anno 2019 sono quelli indicati nel Piano Triennale della Performance 2019/2021, Allegato C3 e Allegato C3.4) di cui alla deliberazione n. 5 del 31.01.2019 a cui si rimanda.

Principali dati di attività e indicatori U.O.

Attività di spec. ambulatoriale	2017	2018	2019	$\Delta_{2017-2016}$	$\Delta_{2018-2017}$	$\Delta_{2019-2018}$
Numero prestazioni	11.067	9.807	11.923	38,8	-11,4	21,6
Numero medio prestazioni giornaliere	36,9	32,7	39,7	38,8	-11,4	21,6
Valore delle prestazioni erogate	316.332	281.766	342.156	31,1	-10,9	21,4

Attività resa alle altre UU.OO. osped.re	2017	2018	2019	$\Delta_{2017-2016}$	$\Delta_{2018-2017}$	$\Delta_{2019-2018}$
Numero Visite/Consulenze	211	276	319	170,5	30,8	15,6
Numero altre prestazioni per interni	1.652	1.482	1.347	17,5	-10,3	-9,1
Valorizzazione della produzione per interni (€)	74.183	69.890	40.955	18,9	-5,8	-41,4

	2017	2018	2019	$\Delta_{2017-2016}$	$\Delta_{2018-2017}$	$\Delta_{2019-2018}$
Numero complessivo prestazioni	12.930	11.565	13.589	36,7	-10,6	17,5
Valore complessivo della produzione	316.332	281.766	342.156	31,1	-10,9	21,4

U.O.S.D. RECUPERO E RIABILITAZIONE FUNZIONALE

Le azioni e gli obiettivi operativi specifici assegnati alla U.O. per l'anno 2019 sono quelli indicati nel Piano Triennale della Performance 2019/2021, Allegato C3 e Allegato C3.4) di cui alla deliberazione n. 5 del 31.01.2019 a cui si rimanda.

Principali dati di attività e indicatori U.O.

Attività di spec. Ambulatoriale	2017	2018	2019	$\Delta_{2017-2016}$	$\Delta_{2018-2017}$	$\Delta_{2019-2018}$
Numero prestazioni	22.366	22.209	19.933	-6,4	-0,7	-10,2
Numero medio prestazioni giornalieri	74,6	74,0	66,4	-6,4	-0,7	-10,2
Valore delle prestazioni erogate	142.989	145.188	128.835	-2,5	1,5	-11,3

Attività resa alle altre UU.OO. osped.re	2017	2018	2019	$\Delta_{2017-2016}$	$\Delta_{2018-2017}$	$\Delta_{2019-2018}$
Numero Visite/Consulenze	916	933	991	13,8	1,9	6,2
Numero altre prestazioni per interni	11.112	11.605	11.881	7,5	4,4	2,4
Valorizzazione della produzione per interni (€)	139.798	143.341	147.000	5,9	2,5	2,6

	2017	2018	2019	$\Delta_{2017-2016}$	$\Delta_{2018-2017}$	$\Delta_{2019-2018}$
Numero complessivo prestazioni	34.394	34.747	32.805	-1,9	1,0	-5,6
Valore complessivo della produzione	142.989	145.188	128.835	-2,5	1,5	-11,3

U.O.S.D. DERMATOLOGIA

Le azioni e gli obiettivi operativi specifici assegnati alla U.O. per l'anno 2019 sono quelli indicati nel Piano Triennale della Performance 2019/2021, Allegato C3 e Allegato C3.4) di cui alla deliberazione n. 5 del 31.01.2019 a cui si rimanda.

Principali dati di attività e indicatori U.O.

Attività di spec. ambulatoriale	2017	2018	2019	$\Delta_{2017-2016}$	$\Delta_{2018-2017}$	$\Delta_{2019-2018}$
Numero prestazioni	10.417	10.552	10.569	-0,1	1,3	0,2
Numero medio prestazioni giornalieri	34,7	35,2	35,2	-0,1	1,3	0,2
Valore delle prestazioni erogate	137.130	141.367	141.496	-2,4	3,1	0,1

Attività resa alle altre UU.OO. osped.re	2017	2018	2019	$\Delta_{2017-2016}$	$\Delta_{2018-2017}$	$\Delta_{2019-2018}$
Numero Visite/Consulenze	422	474	428	-18,5	12,3	-9,7
Numero altre prestazioni per interni	0	0	0			
Valorizzazione della produzione per interni (€)	19.615	22.032	19.893	-18,5	12,3	-9,7

	2017	2018	2019	$\Delta_{2017-2016}$	$\Delta_{2018-2017}$	$\Delta_{2019-2018}$
Numero complessivo prestazioni	10.839	11.026	10.997	-0,9	1,7	-0,3
Valore complessivo della produzione	137.130	141.367	141.496	-2,4	3,1	0,1

U.O.C. GASTROENTEROLOGIA

Le azioni e gli obiettivi operativi specifici assegnati alla U.O. per l'anno 2019 sono quelli indicati nel Piano Triennale della Performance 2019/2021, Allegato C3 e Allegato C3.4) di cui alla deliberazione n. 5 del 31.01.2019 a cui si rimanda.

Principali dati di attività e indicatori U.O.

Regime di ricovero diurno	2017	2018	2019	Δ2017-2016	Δ2018-2017	Δ2019-2018
Casi dimessi	92	59	31	-6,1	-35,9	-47,5
Numero accessi	198	152	58	10,0	-23,2	-61,8
Tasso di occupazione						
Peso relativo medio casi trattati	0,7811	0,8804	0,7422	4,2	12,7	-15,7
Indice case mix						
Casi chirurgici						
% casi chirurgici						
Valore DRG prodotti	45.870	36.255	12.481	5,9	-21,0	-65,6
Attività di spec. ambulatoriale	2017	2018	2019	Δ2017-2016	Δ2018-2017	Δ2019-2018
Numero prestazioni	17.733	17.523	20.859	7,7	-1,2	19,0
Numero medio prestazioni giornaliere	59,1	58,4	69,5	7,7	-1,2	19,0
Valore delle prestazioni erogate	799.910	818.122	1.123.716	13,5	2,3	37,4
Attività resa alle altre UU.OO. osped.re	2017	2018	2019	Δ2017-2016	Δ2018-2017	Δ2019-2018
Numero Visite/Consulenze	376	278	553	-2,3	-26,1	98,9
Numero altre prestazioni per interni	2.530	2.184	3.360	6,6	-13,7	53,8
Valorizzazione della produzione per interni (€)	160.744	121.751	160.220	-22,7	-24,3	31,6
Altre prestazioni complesse ^{^*}						
Valore complessivo della produzione	2017	2018	2019	Δ2017-2016	Δ2018-2017	Δ2019-2018
	960.655	939.873	1.283.936	28,5	-2,2	36,6

[^]: Prestazioni, rese a favore di pazienti ricoverati, che per complessità ed indicazione non sono erogabili in regime di ricovero e, per questo, non sono comprese nel Nomenclatore Tariffario.

Conseguentemente, non sono monetizzabili perché ricomprese nella tariffa DRG attribuita all'U.O. dalla quale è stato dimesso il paziente.

Segue UOC Gastroenterologia

<i>Attività di particolare complessità realizzate a pazienti ricoverati in altre UU.OO. ospedaliere non comprese nel nomenclatore dell'attività ambulatoriale</i>						
(cod. icd9cm) Procedura	2017	2018	2019	$\Delta_{2017-2016}$	$\Delta_{2018-2017}$	$\Delta_{2019-2018}$
42.33 Legatura o iniezione di varici esofagee	29	13	2	123,1	-55,2	-84,6
43.41 Asportazione lesione/tessuto dello stomaco (endoscopica). Sclerosi varici	3	2	2	0,0	-33,3	0,0
44.91 Legatura varici gastriche	3	1		50,0	-66,7	-100,0
42.92 Dilatazione dell'esofago		0				
42.85 Riparazione di stenosi esofagea (protesi)		1				
44.22 Dilatazione endoscopica del piloro		0				
43.11 Gastrotomia endoscopica	33	13	10	13,8	-60,6	-23,1
44.43 Controllo emorragia stomaco e duodeno	131	62	31	118,3	-52,7	-50,0
45.43 Controllo endoscopico sanguinamento colico	26	8	6	100,0	-69,2	-25,0
45.19 Altre procedure diagnostiche sull'intestino tenue (videocapsula)	20	17	30	-37,5	-15,0	76,5
46.85 Dilataz. Endos. intestino e retto mediaente pall.	2	0	0	0,0	-100,0	-100
49.04 riduzione di emorroidi	28	33	22	100,0	17,9	-33,3
51.10 ERCP (CPRE)	31	22	29	-8,8	-29,0	31,8
51.14 Biopsia endosc. tratto biliare o sfintere di Oddi	5	5	2	0,0	0,0	-60,0
51.98 Endoscopia biliare percutanea	1	1	0	-66,7	0,0	-100,0
51.64 Litotrisia meccanica intraduttale	5	5	5	0,0	0,0	0,0
51.82 Sinterotomia biliare	3	2	4	0,0	-33,3	100,0
51.84 Dilatazione endoscopica dotto biliare	6	3	5	20,0	-50,0	66,7
51.85 Sfinterotomia biliare	23	15	20	9,5	-34,8	33,3
51.86 Inserzione endoscopica tubo drenag naso-biliar	3	6	5	-40,0	100,0	-16,7
51.87 Inserzione endoscopia endoprotesi bilare	7	7	7	16,7	0,0	0,0
51.88 Rimozione endoscopica calcoli biliari	17	13	13	13,3	-23,5	0,0
51.95 Rimozione di protesi dal dotto biliare	4	2	4	33,3	-50,0	100,0
51.89 Altri interventi sullo sfintere di Oddi (pre-cut)	5	5	4	66,7	0,0	-20,0
--.-- Sostituzione protesi dotto biliare	1	1	4	-50,0	0,0	300,0
87.52 Colangiografia trans-Kehr	3	5	4	-25,0	66,7	-20,0
89.33 Esplorazione digtale stoma	17	13	21	-19,0	-23,5	61,5
96.06 Inserzione sonda di Sengstaken	2	2	3	-33,3	0,0	50,0
96.07 Intubazione naso-gastrica	13	19	18	-38,1	46,2	-5,3
Occlusione gastrointestinale (inserzione protesi endos)						
96.22 Dilatazione del retto						
96.23 Dilatazione sfintere anale						
96.26 Riduzione manuale di prolasso del retto	7	6	8		-14,3	33,3
97.02 Sostituzione tubo gastrostomia	11	6	4	175,0	-45,5	-33,3
97.51 Rimozione tubo gastrostomia	10	6	5	150,0	-40,0	-16,7
TOTALE	449	294	217	34,0	-34,5	37563,9

U.O.C. MEDICINA NUCLEARE

Le azioni e gli obiettivi operativi specifici assegnati alla U.O. per l'anno 2019 sono quelli indicati nel Piano Triennale della Performance 2019/2021, Allegato C3 e Allegato C3.4) di cui alla deliberazione n. 5 del 31.01.2019 a cui si rimanda.

Principali dati di attività e indicatori U.O.

Attività di spec. Ambulatoriale*	2017	2018	2019	Δ2017-2016	Δ2018-2017	Δ2019-2018
Numero prestazioni	2.021	1.804	582	1,7	-10,7	-67,7
Numero medio prestazioni giornaliere	6,7	6,0		1,7	-10,7	-100,0
Valore delle prestazioni erogate	211.154	192.569	65.128	-20,7	-8,8	-66,2

*Solo primo trimestre

Attività resa alle altre UU.OO. osped.re	2017	2018	2019	Δ2017-2016	Δ2018-2017	Δ2019-2018
Numero Visite/Consulenze						
Numero altre prestazioni per interni	343	356	126	8,9	3,8	-64,6
Valorizzazione della produzione per interni (€)	53.250	44.967	16.487	10,4	-15,6	-63,3

	2017	2018	2019	Δ2017-2016	Δ2018-2017	Δ2019-2018
Numero complessivo prestazioni	2.364	2.160	708	2,7	-8,6	-67,2
Valore complessivo della produzione	211.154	192.569	65.128	-20,7	-8,8	-66,2

U.O.C. RADIOLOGIA

Le azioni e gli obiettivi operativi specifici assegnati alla U.O. per l'anno 2019 sono quelli indicati nel Piano Triennale della Performance 2019/2021, Allegato C3 e Allegato C3.4) di cui alla deliberazione n. 5 del 31.01.2019 a cui si rimanda.

Principali dati di attività e indicatori U.O.

Attività per interni	2017	2018	2019	Δ2017-2016	Δ2018-2017	Δ2019-2018
Rx tradizionale	50.438	47.285	47.559	-4,3	-6,3	0,6
TAC	12.922	13.734	13.985	5,4	6,3	1,8
ECO	2.792	2.823	2.823	-2,0	1,1	0,0
RMN	1.258	1.212	1.201	5,8	-3,7	-0,9
Senologia	29	127	121	0,0	337,9	-4,7
Numero totale prestazioni per interni	67.439	65.181	65.689	-2,3	-3,3	0,8
Controvalore delle prestazioni erogate (€)	3.210.065	3.247.923	3.248.804	1,4	1,2	0,0

Attività per esterni	2017	2018	2019	Δ2017-2016	Δ2018-2017	Δ2019-2018
Rx tradizionale	17.149	14.275	15.465	-8,0	-16,8	8,3
TAC	4.251	3.735	3.910	-11,2	-12,1	4,7
ECO	4.701	3.966	3.757	-18,3	-15,6	-5,3
RMN	3.259	2.765	2.510	3,4	-15,2	-9,2
Senologia	11.904	12.174	11.854	-8	2,3	-2,6
Numero totale prestazioni per esterni	41.264	36.915	37.496	-8,9	-10,5	1,6
Controvalore delle prestazioni erogate (€)	1.924.077	1.753.005	1.625.017	-15,1	-8,9	-7,3

Totale valore della produzione	2017	2018	2019	Δ2017-2016	Δ2018-2017	Δ2019-2018
	5.134.142	5.000.927	4.873.821	-5,4	-2,6	-2,6

Screening mammografico	2017	2018	2019	Δ2017-2016	Δ2018-2017	Δ2019-2018
	3.306	2.668	1.891	44,9	-19,3	-29,1

U.O.S.D. LABORATORIO ANALISI

Le azioni e gli obiettivi operativi specifici assegnati alla U.O. per l'anno 2019 sono quelli indicati nel Piano Triennale della Performance 2019/2021, Allegato C3 e Allegato C3.4) di cui alla deliberazione n. 5 del 31.01.2019 a cui si rimanda.

Principali dati di attività e indicatori U.O.

Attività di spec. Ambulatoriale per Esterni	2017	2018	2019	Δ2017-2016	Δ2018-2017	Δ2019-2018
Numero prestazioni	282.651	334.541	378.229	2,4	18,4	13,1
Numero medio prestazioni giornaliere	942	1.115	1.261	2,4	18,4	13,1
Valore delle prestazioni erogate	956.713	1.156.622	1.300.120		20,9	12,4
Attività di spec. Ambulatoriale per Interni	2017	2018	2019	Δ2017-2016	Δ2018-2017	Δ2019-2018
Numero prestazioni	1.230.614	1.251.302	1.267.137	-10,3	1,7	1,3
Numero medio prestazioni giornaliere	3.372	3.428	3.472	-10,3	1,7	1,3
Valore delle prestazioni erogate	3.052.498	3.113.815	3.174.788		2,0	2,0
	2017	2018	2019	Δ2016-2015	Δ2016-2015	Δ2018-2017
Numero complessivo prestazioni	1.513.265	1.585.843	1.645.366	-8,2	4,8	3,8
Totale valore della produzione	4.009.211	4.270.436	4.474.909		6,5	4,8

U.O.S.D. SERVIZIO IMMUNOTRASFUSIONALE

Le azioni e gli obiettivi operativi specifici assegnati alla U.O. per l'anno 2019 sono quelli indicati nel Piano Triennale della Performance 2019/2021, Allegato C3 e Allegato C3.4) di cui alla deliberazione n. 5 del 31.01.2019 a cui si rimanda.

Principali dati di attività e indicatori U.O.

Attività di spec. ambulatoriale	2017	2018	2019	Δ2017-2016	Δ2018-2017	Δ2019-2018
Totale unità raccolte sangue intero	8.082	7.997	7.627	7,3	-1,1	-4,6
nel Centro	3.674	3.225	2.910	7,9	-12,2	-9,8
all'esterno	4.482	4.772	4.717	8,6	6,5	-1,2
Lavorazioni effettuate	7.800	8.155		1,4	4,6	-100,0
Prodotti finali da frazionamento	7.789	7.811		5,0	0,3	-100,0
Unità distribuite	7.751	7.634	7.320	5,0	-1,5	-4,1
Aferesi produttiva PPP (n. procedure)	200	126	195	3,1	-37,0	54,8
Aferesi produttiva PLT (n. procedure)	1	3	4	0,0	200,0	33,3
Totale "Unità plasma" prodotte	7.821		3.110	2,9	-100,0	#DIV/0!
Totale "Unità plasma" prodotte per uso cliico		1.412				
Totale "Unità plasma" inviate al frazionamento industriale	7.739	7.350	102	6,9	-5,0	-98,6
Autotrasfusione	105	27	22	5,0	12,2	2,5
Salassi terapeutici	180	202	207	1,7	-82,2	546,9
Attività diagnostica di laboratorio (per Donatori) [^]	139.436	142.141	139.866	0,3	1,9	-1,6
Attività diagnostica di laboratorio (per Esterni)	4.880	5.212	6.570	5,5	6,8	26,1
Attività diagnostica di laboratorio (per Interni) ^{^^}	42.069	20.672	35.165	9,6	-50,9	70,1

[^] Questa attività diagnostica si è ridotta perché dal 1/1/16, per il DM 2/11/15, si è ridotto il numero di analiti richiesti per la validazione delle sacche

^{^^} Questa attività diagnostica si è ridotta perché dall'ottobre 2015 non vengono effettuati esami virali per i reparti del Presidio Ospedaliero

Ambulatorio Fisiopatologia Respiratoria

Le azioni e gli obiettivi operativi specifici assegnati per l'anno 2019 sono quelli indicati nel Piano Triennale della Performance 2019/2021, Allegato C3 e Allegato C3.4) di cui alla deliberazione n. 5 del 31.01.2019 a cui si rimanda.

Principali dati di attività e indicatori U.O.

Attività di spec. Ambulatoriale	2017	2018	2019	Δ2017-2016	Δ2018-2017	Δ2019-2018
Numero prestazioni	5.237	5.425	5.501	0,1	3,6	1,4
Numero medio prestazioni giornaliere	17,5	18,1	18,3	0,1	3,6	1,4
Valore delle prestazioni erogate	159.591	153.509	147.994	4,0	-3,8	-3,6

Attività resa alle altre UU.OO. osped.re	2017	2018	2019	Δ2017-2016	Δ2018-2017	Δ2019-2018
Numero Visite/Consulenze	194	176	212	-2,5	-9,3	20,5
Numero altre prestazioni per interni	135	107	78	33,7	-20,7	-27,1
Valorizzazione della produzione per interni (€)	12.569	11.909	13.571	-2,7	-5,3	14,0

	2017	2018	2019	Δ2017-2016	Δ2018-2017	Δ2019-2018
Numero complessivo prestazioni	5.566	5.708	5.791	0,6	2,6	1,5
Valore complessivo della produzione	159.591	153.509	147.994	4,0	-3,8	-3,6

Ambulatorio Diabetologia

Le azioni e gli obiettivi operativi specifici assegnati per l'anno 2019 sono quelli indicati nel Piano Triennale della Performance 2019/2021, Allegato C3 e Allegato C3.4) di cui alla deliberazione del Commissario Straordinario n. 5 del 31.01.2019 a cui si rimanda.

Principali dati di attività e indicatori U.O.

Attività di spec. Ambulatoriale	2017	2018	2019	Δ2017-2016	Δ2018-2017	Δ2019-2018
Numero prestazioni	46.311	12.170	16.478	-54,8	-73,7	35,4
Numero medio prestazioni giornaliere	154,4	40,6	54,9	-54,8	-73,7	35,4
Valore delle prestazioni erogate	253.863	190.432	201.919	-55,6	-25,0	6,0

Attività resa alle altre UU.OO. osped.re	2017	2018	2019	Δ2017-2016	Δ2018-2017	Δ2019-2018
Numero Visite/Consulenze	245	430	536	57,1	75,5	24,7
Numero altre prestazioni per interni	1.698			-59,0		
Valorizzazione della produzione per interni (€)	23.702	19.986	24.913	-36,9	-15,7	24,7

	2017	2018	2019	Δ2017-2016	Δ2018-2017	Δ2019-2018
Numero complessivo prestazioni	48.254	12.600	17.014	-54,8	-73,9	35,0
Valore complessivo della produzione	253.863	190.432	201.919	-55,6	-25,0	6,0

DIPARTIMENTO EMERGENZA-URGENZA E ACCETTAZIONE

U.O.C. PRONTO SOCCORSO – OBI - MEDICINA D'URGENZA

Le azioni e gli obiettivi operativi specifici assegnati alla U.O. per l'anno 2019 sono quelli indicati nel Piano Triennale della Performance 2019/2021, Allegato C3 e Allegato C3.1) di cui alla deliberazione n. 5 del 31.01.2019 a cui si rimanda.

Principali dati di attività Pronto Soccorso

Accessi P.S.	2017	2018	2019	Δ2017-2016	Δ2018-2017	Δ2019-2018
Num. accessi non seguiti da ricovero	43.081	42.546	43.087	-5,2	-1,2	1,3
- Num. prestazioni a questi correlate	206.796	221.736	223.116	-5,8	7,2	0,6
Num. accessi seguiti da ricovero	10.103	10.427	10.180	-7,5	3,2	-2,4
	2017	2018	2019	Δ2017-2016	Δ2018-2017	Δ2019-2018
Totale num. accessi	56.369	52.973	53.267	0,0	-6,0	0,6
Totale valore finanziamento a funzioni	Prestazioni funzioni ospedaliere non tariffabili. Remunerazione per accesso al Pronto Soccorso: € 148,95 x 53.267 accessi = € 7.934.120					

Principali dati di attività e indicatori Medicina d'Urgenza

Regime di ricovero ordinario	2017	2018	2019	Δ2017-2016	Δ2018-2017	Δ2019-2018
Casi dimessi	317	552	660		74,1	-100,9
Tasso di occupazione p.l.	43,3	94,5	121,2		118,4	-103,1
Degenza media	4,0	5,0	5,4		25,6	-59,7
Peso relativo medio casi trattati	0,7514	0,7740	0,8170		3,0	730,2
Indice case mix	0,7958	0,8450	0,8800		6,2	878,9
Valore della produzione ricoveri ordinari	547.414	1.052.924	1.325.341		92,3	25,9

U.O.C. ANESTESIA E RIANIMAZIONE

Le azioni e gli obiettivi operativi specifici assegnati alla U.O. per l'anno 2019 sono quelli indicati nel Piano Triennale della Performance 2019/2021, Allegato C3 e Allegato C3.1) di cui alla deliberazione n. 5 del 31.01.2019 a cui si rimanda.

Principali dati di attività e indicatori U.O.

Regime di ricovero ordinario	2017	2018	2019	Δ2017-2016	Δ2018-2017	Δ2019-2018
Casi dimessi	133	89	141	7,3	-33,1	58,4
Tasso di occupazione p.l.	34,3	22,6	51,8	28,1	-34,1	129,6
Degenza media	9,4	9,3	13,4	19,1	-1,6	44,9
Peso relativo medio casi trattati	2,1395	2,3070	2,1890	42,5	7,8	-5,1
Indice case mix	2,2661	2,519	2,358	36,9	11,2	-6,4
Valore della produzione ricoveri ordinari	877.185	604.109	1.029.007	87,2	-31,1	70,3
Attività di spec. ambulatoriale	2017	2018	2019	Δ2017-2016	Δ2018-2017	Δ2019-2018
Numero prestazioni	76	105	133	26,7	38,2	26,7
Numero medio prestazioni giornaliere	0,3	0,4	0,4	26,7	38,2	4,1
Valore della produzione ambulatoriale	1.485	2.035	2.717	25,6	37,1	33,5
Attività resa alle altre UU.OO. osped.re	2017	2018	2019	Δ2017-2016	Δ2018-2017	Δ2019-2018
Numero Visite/Consulenze	812	818	740	-0,6	0,7	-9,5
Numero altre prestazioni per interni	191	264	608	-4,0	38,2	130,3
Valore della produzione per interni	41.292	42.928	45.698	-0,9	4,0	6,5
	2017	2018	2019	Δ2017-2016	Δ2018-2017	Δ2019-2018
Totale valore della produzione (€)	878.670	606.144	1.031.724	87,1	-31,0	70,2
	2019					
Totale valore finanziamento a funzioni	Prestazioni funzioni ospedaliere non tariffabili. Remunerazione per posto letto TI: € 226.299 x 8 p.l. = € 1.810.392					

[^]Il report prodotto dall'U.O. verosimilmente non comprende le visite anestesiolgiche eseguite per i pazienti ricoverati.

[°]Comprende le attività dell'Ambulatorio "Terapia del dolore"

Il finanziamento del dipartimento di emergenza urgenza e accettazione è definito in applicazione di parametri e criteri per la determinazione e valorizzazione delle costi dette funzioni ospedaliere, ai sensi dell'articolo 8-sexies, comma 2, del D.Lgs n. 502/1992 e s.m.i. e per come definiti dalla Regione nell'allegato A del DCA 129 del 15/12/2015.

Nella tabella che segue si riportano le risultanze delle quote di finanziamento a funzioni utilizzati per la determinazione del budget del dipartimento per l'anno 2019 che risulta complessivamente pari a € 9.744.512 nonché i relativi costi sostenuti nel medesimo anno.

Totale Finanziamento a funzioni DEA	Totale costi DEA
7.934.120 (accessi P:S.)	I dati di costo non risultano attualmente disponibili nel sistema aziendale di COAN
1.810.392 (posti letto rianimazione)	
Tot. 9.744.512	
	Tot. -----

Ambulatorio Terapia del dolore

Attività Ambulatoriale per esterni	2017	2018	2019	$\Delta_{2017-2016}$	$\Delta_{2018-2017}$	$\Delta_{2019-2018}$
Numero prestazioni	1.171	1.150	836	10,7	-1,8	-27,3
Numero medio prestazioni giornaliere	3,9	3,8	2,6	10,7	-1,8	-27,3
Valore della produzione ambulatoriale	35.997	34.832	28.936	21,9	-3,2	-16,9
Attività Ambulatoriale x Ricoverati	2017	2018	2019	$\Delta_{2017-2016}$	$\Delta_{2018-2017}$	$\Delta_{2019-2018}$
Numero prestazioni	148	122	133	-7,5	-17,6	9,0
Valore della produzione ambulatoriale	6.936	5.671	2.717	57,1	-18,2	-52,1

Sintesi analisi appropriatezza ricoveri Unità Operative P.O. Crotone 2019

L'analisi dell'attività di ricovero ordinaria e diurna evidenzia quote significative di ricoveri che la vigente normativa nazionale e regionale in materia di appropriatezza già da tempo stabilisce di trasferite al setting assistenziale della specialistica ambulatoriale, sono inoltre presenti significative quote di ricoveri i cui DRG sono considerati ad elevato rischio di non appropriatezza se erogati in regime di ricovero ordinario.

Nell'allegato A) alla presente relazione sono riportate le attività analitiche per DRG delle U.O. nonché il numero dei casi inappropriati e la relativa percentuale sui ricoveri effettuati.

L'attività di ricovero 2019 delle strutture private accreditate

Nella tabella che segue è indicata l'attività di ricovero delle strutture private accreditate contrattualizzate per l'erogazione di prestazioni di assistenza ospedaliera.

Attività di ricovero delle Case di Cura private accreditate - anno 2019

Struttura erogatrice	Cod. Disc.	Posti Letto	Prestazioni di ricovero - anno 2019		
			ricoveri acuti	ricoveri post acuti	valore
C.C. SANTA RITA	Riabilitazione - cod. 56	22		277	1.647.859
	Lungodegenza - cod. 60	25		210	1.189.558
C.C. ISTITUTO S. ANNA	Riabilitazione - cod. 56	68		629	5.862.073
	Lungodegenza Specializzata	50		102	3.894.892
	Gravi Cerebrolesioni - cod. 75	20		144	3.446.980
	Unità di Risveglio - cod. 75	10		89	1.675.550
C.C. ROMOLO HOSPITAL	Urologia - cod. 43	40	2.087		8.782.114
	Riabilitazione - cod. 56	14		414	521.120
C.C. SADEL di S. Baffa	Riabilitazione - cod. 56	14		362	1.317.254
C.C. MADONNA dello Sco	Reumatologia - cod. 71	40	1.513		2.626.034
C.C. CALABRO DENTAL	Chir. Maxillofaciale - cod. 10	6	989		2.176.577
	Odontostomatologia	2	239		424.361
C.C. MARRELLI HOSPITAL	Chir. Generale - cod. 09	40	536		3.004.449
	Ortopedia e Trauma - cod. 36	20	547		3.208.334
TOTALE GENERALE			5.911	2.227	39.777.155

NB:

Per le strutture private accreditate per l'erogazione di prestazioni di assistenza ospedaliera la produzione indicata nella tabella che precede, a seguito dell'attività di controllo svolta dalla competente struttura aziendale in attuazione dei contratti stipulati con l'ASP, è stata ricondotta entro il limite massimo del finanziamento per l'acquisto di prestazioni di assistenza ospedaliera da privato assegnato con DCA n. 38 del 22.02.2019.

I rapporti giuridici ed economici tra l'ASP e le strutture private accreditate per l'erogazione di prestazioni di assistenza ospedaliera sono stati regolamentati negli appositi contratti stipulati per l'anno 2019 per un importo complessivo di € 33.828.456 stabilito con DCA n. 38 del 22.02.2019 e ripartito, per ciascuna struttura, per come indicato nella tabella che segue.

Contratti e Budget delle Case di Cura private accreditate - anno 2019

DCA n. 38 del 22 febbraio 2019 - Assistenza Ospedaliera						DCA n. 36 del 22.02.2019	
Denominazione Struttura	Cod. Disc.	Posti Letto	Totale acuti	Totale post acuti	Assegnazione complessiva	Assistenza Specialistica Ambulatoriale - APA PAC	
C.C. SANTA RITA	Riabilitazione - cod. 56	22	-	2.083.037,27	2.083.037,27	-	
	Lungodegenza - cod. 60	25					
C.C. ISTITUTO S. ANNA	codice NSIS 180 004	50	-	14.140.057,80	14.140.057,80	-	
	codice NSIS 180 005	Gravi Cerebrolesioni - cod. 75					20
		Unità di Risveglio - cod. 75					10
		Riabilitazione - cod. 56					18
C.C. ROMOLO HOSPITAL	Lungodegenza Specializzata	50	6.754.668,89	484.045,91	7.238.714,80	540.060	
	Urologia - cod. 43	40					
	Riabilitazione - cod. 56	14					
C.C. SADEL di Salvatore Baffa	Riabilitazione - cod. 56	14	-	1.004.822,49	1.004.822,49	-	
C.C. Mdonna dello scoglio	Reumatologia - cod. 71	40	2.327.217,61	-	2.327.217,61	23.000	
MARRELLI HEALTH	C.C. CALABRODENTAL	Chir. Maxillofaciale - cod. 10	6	2.152.203,00	-	-	
	C.C. MARRELLI HOSPITAL	Odontostomatologia	2				
		Chir. Generale - cod. 09	40	4.882.403,98	-	7.034.606,98	310.376
Ortopedia e Trauma - cod. 36	20						
TOTALE GENERALE			16.116.493,48	17.711.963,47	33.828.456,95	873.436	

Sintesi e riepilogo attività di specialistica ambulatoriale per esterni resa dal presidio ospedaliero e UU.OO. anno 2019

Le Tabelle che seguono riportano l'attività di specialistica ambulatoriale per esterni resa da ciascuna delle unità operative del presidio ospedaliero a consuntivo 2019 nonché il valore economico di tale attività complessivo e per ciascuna unità operativa.

Presidio Ospedaliero Crotone Attività Specialistica Ambulatoriale -Branche a visita e confronto con anno precedente-

Struttura Erogatrice	Branca Specialistica	Anno 2017		Anno 2018		Anno 2019		$\Delta_{2019-2018}$ Prestazioni
		Numero di prestazioni per esterni in regime ambulator.	Valore prestazioni per esterni in regime ambulator.	Numero di prestazioni per esterni in regime ambulator.	Valore prestazioni per esterni in regime ambulator.	Numero di prestazioni per esterni in regime ambulator.	Valore prestazioni per esterni in regime ambulator.	
Presidio Ospedaliero Crotone	Cardiologia	16.237	421.045	16.820	436.162	17.211	508.750	2,3
	Medicina gen.	1.513	29.253	1.415	26.972	1.826	48.059	29,0
	Malattie infet.	1.368	28.263	1385	28.614	1288	26.610	-7,0
	Geriatrica	1.912	37.519	1.961	36.773	852*	17.604*	-89,1
	Nefrologia/dialisi	65.316	3.410.620	58.077	3.427.545	58.610	3.466.934	0,9
	Neurologia	10.835	148.065	11.419	153.460	11.926	154.850	4,4
	Microcit./Ematol.	4.590	57.356	5.026	59.222	5.706	65.461	20,9
	Oncologia	5.040	162.064	4.634	149.835	7.728	427.307	66,8
	Chirurgia gen.	3.149	52.748	2.517	42.235	2.622	41.453	4,2
	Oculistica	11.696	1.567.274	11.171	1.624.233	11.434	1.656.064	-1,9
	Ortopedia	18.393	290.926	19.982	319.613	22.719	360.292	13,7
	ORL	9.052	147.036	8.991	151.720	8.873	153.315	-1,3
	Ostetricia/Gin	5.100	119.297	6.169	125.798	7.846	176.940	27,2
	Pediatria	1.672	47.279	1.583	80.935	1.386	41.823	-12,4
	Neonatologia	2.297	89.957	3.014	138.070	2.633	104.891	-12,6
	Terap. dolore	1.171	35.997	1.150	34.832	1.150	34.832	
	Angiologia	11.067	316.332	9.807	281.766	11.923	342.156	21,6
	Dermatologia	10.417	137.130	10.552	141.367	10.569	141.496	0,2
	Gastroenterol.	17.733	799.910	17.523	818.122	20.859	1.123.716	19,0
	Fisiopat.Respir.	5.237	159.591	5.425	153.509	212	147.994	1,4
Diabetologia	46.311	253.863	12.170	190.432	16.478	201.919	35,4	
Totale		250.106	8.311.525	210.791	8.421.215	223.638	9.238.065	9,6

*Dati pervenuti per il solo primo trimestre (prestazioni 213, valore 4.401) e quindi stima su base annua

Presidio Ospedaliero Crotone
Attività Specialistica Ambulatoriale
-diagnostica strumentale e di laboratorio e confronto con anno precedente-

Struttura Erogatrice	Branca Specialistica	Anno 2017		Anno 2018		Anno 2019		Δ% 2019/2018 prestazioni
		Numero di prestazioni per esterni in regime ambulator.	Valore produzione prestazioni per esterni in regime ambulator.	Numero di prestazioni per esterni in regime ambulator.	Valore produzione prestazioni per esterni in regime ambulator.	Numero di prestazioni per esterni in regime ambulator.	Valore produzione prestazioni per esterni in regime ambulator.	
Presidio Ospedaliero Crotone	Laboratorio Analisi	282.651	956.713	334.541	1.156.622	378.229	1.300.120	13,1
	Radiologia	41.264	1.924.077	36.915	1.290.051	22.133	1.625.017	-7,3
	Anatomia Patologica	63.197	1.223.026	82.945	1.409.660	83.446	1.666.985	18,3
	Recupero e Riabilitazione Funzionale	22.366	142.989	22.209	145.188	19.933	128.835	-10,2
	Medicina Nucleare*	2.021	211.154	1.804	192.569	582*	65.128*	-66,1
Totale		411.499	4.457.959	478.414	4.194.090	504.323	4.786.085	14,1

*Dati relativi solo ad un trimestre di attività, attività sospesa per il restante periodo

RIEPILOGO GENERALE SPECIALISTICA AMBULATORIALE PER ESTERNI
PRESIDIO OSPEDALIERO DI CROTONE

Struttura Erogatrice	Anno 2017		Anno 2018		Anno 2019		Δ% 2019/2018 prestazioni
	Numero di prestazioni per esterni in regime ambul.	Valore produzione prestazioni per esterni in regime ambul.	Numero di prestazioni per esterni in regime ambul.	Valore produzione prestazioni per esterni in regime ambul.	Numero di prestazioni per esterni in regime ambul.	Valore produzione prestazioni per esterni in regime ambul.	
Presidio Ospedaliero Crotone	661.605	12.769.484	698.205	12.615.305	729.068	14.024.150	3,5
	206.796 (*)		221.736 (*)		223.116 (*)		
Totale	868.401	12.769.484	919.941	12.615.305	951.077	14.024.150	3,5

(*) Alle prestazioni di specialistica ambulatoriale sopra indicate vanno aggiunte le prestazioni di specialistica rese dal Pronto Soccorso e OBI per gli accessi non seguiti da ricovero complessivamente pari a: 223.116

Analisi mobilità attiva assistenza ospedaliera anno 2019

L'analisi dei casi di ricoveri ordinari e diurni in mobilità attiva intraregionale ed extraregionale resi dalle strutture pubbliche e private accreditate operanti nell'ASP è riportata complessivamente nelle tabelle che seguono.

Nell'allegato B) della presente relazione, a cui si rimanda, sono riportate le attività di ricovero in mobilità attiva con indicazione delle ASP della nostra regione e delle altre Regioni di provenienza dei pazienti ed il relativo valore economico.

Riepilogo Generale Mobilità Attiva ASP
Strutture pubbliche e privati accreditate anno 2019

Erogatori Pubblici	n. casi	valore
P.O. San Giovanni di Dio - Crotone		
Mobilità infra-regionale	957	2.327.121
Mobilità extra-regionale	351	787.735
Mobilità extra-nazione	45	89.791
Totale	1.353	3.204.647
Erogatori Privati		
Case di Cura private accreditate	n. casi	valore
Mobilità infra-regionale	2.944	15.181.730
Mobilità extra-regionale	531	4.260.432
Mobilità extra-nazione	1	8.007
Totale	3.476	19.450.169
TOTALE STRUTTURE PUBBLICHE E PRIVATE		
Mobilità infra-regionale	3.901	17.508.851
Mobilità extra-regionale	882	5.048.167
Mobilità extra-nazione	46	97.798
TOTALE ASP MOBILITA' ATTIVA	4.829	22.654.816

I dati della mobilità attiva di cui alla tabella che precede evidenziano un ulteriore incremento della mobilità attiva rispetto all'anno precedente in particolare per la mobilità attiva extraregionale. Per un migliore confronto con l'anno precedente nella tabella che segue si riportano i dati della mobilità attiva ASP dell'anno 2018.

Mobilità Attiva Anno 2018

Erogatori Pubblici (P.O. di Crotone)	n. casi	valore
Mobilità intraregione	908	2.354.714
Mobilità extraregione	308	650.154
Mobilità estranazione	56	170.926
Totale	1.272	3.175.794
Erogatori privati		
Mobilità intraregione	3164	16.021.190
Mobilità extraregione	495	3.185.500
Mobilità extranazione	0	0
Totale	3.659	19.206.690
Totale erogatori pubblici e privati		
Mobilità intraregione	4.072	18.375.904
Mobilità extraregione	803	3.835.654
Mobilità estranazione	56	170.926
TOTALE ASP MOBILITA' ATTIVA	4.931	22.382.484

7.2 ASSISTENZA DISTRETTUALE

Azioni obiettivi e budget assistenza distrettuale anno 2019

Le azioni gli obiettivi e i correlati budget assegnati al Distretto Sanitario Unico Aziendale ed alle UU.OO. che lo compongono sono riportate nel Piano Triennale della Performance 2019/2021 – Documento direttive obiettivi e budget anno 2019 – di cui alla deliberazione n. 05 del 31.01.2019 a cui si rimanda. Per gli obiettivi strategici istituzionali e prioritari si fa rinvio all'Allegato 1) del richiamato piano triennale della performance a cui si rimanda, con particolare riferimento a:

- Obiettivo n.4: Interventi per l'integrazione territorio-ospedale, attivazione UCCP e AFT.
- Obiettivo n.5: Interventi per l'integrazione territorio-ospedale, attivazione Casa della Salute Mesoraca.
- Obiettivo 6: Contenimento spesa farmaceutica territoriale
- Obiettivo 7: Dispositivi medici
- Obiettivo 15: Processo di dematerializzazione della ricetta cartacea

Per gli indirizzi generali, gli obiettivi operativi e il budget assegnati al distretto sanitario unico aziendale si fa rinvio all'allegato C2) del piano della performance 2019/2021 di cui alla deliberazione n° 5/2019.

I dati a consuntivo 2019 riportati nel presente punto 7.2, aggregati per settore di attività, rispetto agli obiettivi assegnati per lo stesso anno, potranno supportare l'OIV dell'ASP nella valutazione in termini di numero di prestazioni e attività.

Popolazione e ambiti territoriali Distretto Sanitario Unico Aziendale

	Comune	Popolazione			Ambiti Territoriali
		Totale	Maschi	Femmine	
DISTRETTO SANITARIO UNICO AZIENDALE	Belvedere di Spinello	2.245	1.095	1.150	Area Territoriale Subdistrettuale Crotone
	Crotone	64.710	33.625	31.085	
	Caccuri	1.607	780	827	
	Castelsilano	962	482	480	
	Cerenzia	1.113	549	564	
	Cutro	10.410	5.212	5.198	
	Isola di Capo Rizzuto	17.848	9.439	8.409	
	Rocca di Neto	5.638	2.798	2.840	
	San Mauro Marchesato	2.069	1.011	1.058	
	Savelli	1.187	588	599	
	Scandale	3.094	1.506	1.588	
	Sub Totale	110.883	57.085	53.798	
	Carfizzi	590	286	304	Area Territoriale Subdistrettuale Cirò Marina
	Casabona	2.548	1.212	1.336	
	Cirò	2.735	1.296	1.439	
	Cirò Marina	14.715	7.169	7.546	
	Crucoli	2.993	1.438	1.555	
	Melissa	3.482	1.726	1.756	
	Pallagorio	1.126	543	583	
	San Nicola dell'Alto	774	365	409	
	Strongoli	6.458	3.159	3.299	
	Umbriatico	810	407	403	
	Verzino	1.751	839	912	
	Sub Totale	37.982	18.440	19.542	
	Cotronei	5.442	2.645	2.797	Area Territoriale Subdistrettuale Mesoraca
	Mesoraca	6.277	3.055	3.222	
	Petilia Policastro	9.035	4.520	4.515	
	Roccabernarda	3.332	1.656	1.676	
	Santa Severina	2.029	996	1.033	
	Sub Totale	26.115	12.872	13.243	
	Totale Generale	174.980	88.397	86.583	

Strutture Assistenza Territoriale

Le tabelle successive, relative all'anno 2019, riportano le sedi delle attività distrettuali per tipologia di struttura e il tipo di assistenza erogata, come risulta nell'anagrafe delle strutture STS11 dei Flussi Informativi Ministeriali di NSIS (Nuovo Sistema Informativo Sanitario) del Ministero della Salute.

Strutture a gestione diretta

Tipo Struttura	Attività clinica	Diagnostica strumentale e per immagini	Attività di laboratorio	Attività di consultorio familiare	Assistenza psichiatrica	Assistenza per tossicodipendenti	Assistenza agli anziani	Assistenza ai disabili fisici	Assistenza ai disabili psichici	Assistenza ai malati terminali
Ambulatorio laboratorio	14	4	1	3	3	1	-	-	-	-
Struttura residenziale	-	-	-	-	-	-	-	-	-	-
Struttura semi residenziale	-	-	-	-	-	-	-	-	-	-
Altro tipo di struttura	-	-	-	-	-	-	-	-	-	-

Totale strutture pubbliche: 26

Strutture convenzionate

Tipo Struttura	Attività clinica	Diagnostica strumentale e per immagini	Attività di laboratorio	Attività di consultorio familiare	Assistenza psichiatrica	Assistenza per tossicodipendenti	Assistenza agli anziani	Assistenza ai disabili fisici	Assistenza ai disabili psichici	Assistenza ai malati terminali
Ambulatorio laboratorio	2	5	15	-	-	-	-	-	-	-
Struttura residenziale	-	-	-	-	1	3	8	1	3	-
Struttura semi residenziale	-	-	-	-	-	1	-	6	-	-
Altro tipo di struttura	13	-	-	-	-	-	-	-	-	-
Medico singolo	-	-	-	-	-	-	-	-	-	-

Totale strutture convenzionate: 58

TOTALE COMPLESSIVO STRUTTURE TERRITORIALI: 84

Attività di specialistica ambulatoriale branche a visita - anno 2019

La Tabella che segue riporta l'attività di specialistica ambulatoriale resa dalle strutture territoriali del distretto unico aziendale a consuntivo 2019 nonché il valore economico di tale attività e il confronto con l'anno precedente.

Distretto Sanitario Unico Aziendale

Branca Specialistica	Anno 2017		Anno 2018		Anno 2019		$\Delta_{2019-2018}$ Prestazioni
	Prestazioni	Valore Economico	Prestazioni	Valore Economico	Prestazioni	Valore Economico	
Allergologia	422	41.647	754	49.309	105	2.200	-86.1
Cardiologia	17.130	377.128	17.263	393.190	15.708	355.218	-9.0
Chirurgia Vascol.	3.018	93.190	3.501	112.717	3.981	130.840	13.7
Chirurgia	597	9.599	749	12.617	591	9.930	-21.1
Angiologia	735	24.437	3501	112.717	478	18.358	-86.3
Dermatologia	7.376	127.060	7.719	133.648	7.674	133.067	-0.6
Diabetologia	2.630	32.572	2.841	42.713	2.907	37.105	2.3
Endocrinologia	3.553	69.758	4.052	81.296	4.906	99.815	21.1
Gastroenterologia	260	4.943	6.344	232.630	6.051	234.915	-4.6
Geriatrics	5.915	93.436	5.977	95.625	5.432	112.136	-9.1
FKT+Fisiatria	-	-	18.865	143.815	6.532	99.564	-65.4
Medicina Interna	2.711	56.603	3.433	78.454	2.245	52.373	-34.6
Medicina Sport	4.510	93.263	3.975	81.938	4.726	97.367	18.9
Neurologia	6.442	106.374	6.170	104.476	6.671	107.744	8.1
Oculistica	16.588	326.353	16.794	330.896	13.856	264.097	-17.5
Odontoiatria	5.178	84.785	5.140	85.889	4.740	77.126	-7.8
Oncologia	1.301	26.871	1.500	30.989	1.625	33.573	8.3
Ortopedia	8.767	165.514	8.194	155.623	9.430	157.125	15.1
Ostetricia/Ginec.	781	22.405	844	22.250	811	21.619	-3.9
Ostetri./Ginec.Consult.	4.637	81.942	6.221	119.806	9.287	207.360	49.3
Otorinolaringoiatria	9.375	147.790	9.561	145.467	8.940	134.333	-6.5
Pneumologia	4.452	87.614	5.275	104.428	4.531	93.635	-14.1
Scienza Aliment.	6.025	61.207	4.776	51.982	4.189	57.269	-12.3
Reumatologia	972	15.299	979	15.181	624	9.900	-36.3
Urologia	12.818	256.978	12.906	229.390	11.986	215.831	-7.1
NPI	2.571	53.116	2.161	44.646	3.617	77.275	67.4
Totale	143.144	2.747.484	152.041	2.841.634	141.643	2.839.775	-6.8

Distretto Sanitario Unico Aziendale

Branca Specialistica	Anno 2017		Anno 2018		Anno 2019		Δ% 2019/2018 prestazioni
	Prestazioni	Valore Economico	Prestazioni	Valore Economico	Prestazioni	Valore Economico	
Laboratorio Analisi	135.620	358.109	135.104	367.081	149.812	413.260	10,89
Radiologia	15.481	345.046	10.232	237.492	31.547	681.478	208,32
Dialisi Mesoraca	8.684	559.741	6.394	553.808	4.610	418.656	-27,90
Totale	159.785	1.262.896	151.730	1.158.381	185.969	1.513.394	22,57
Riepilogo Generale Specialistica Ambulatoriale Distretto Sanitario Unico Aziendale	302.929	4.010.380	303.771	4.000.015	327.612	4.353.169	7.84

Attività di specialistica ambulatoriale contrattualizzata con erogatori privati accreditati anno 2019

BRANCA SPECIALISTICA	Numero prestazioni contrattualizzate	Valore Budget lordo contrattualizzato
CLINICA DIAGNOSTICA STRUMENTALE E PROCEDURE	227.280	4.479.899
DIAGNOSTICA PER IMMAGINE	30.928	1.746.287
DIAGNOSTICA DI LABORATORIO	708.977	2.502.804
Prestazioni Specialistiche APA/PAC	-	873.436
Totale	967.185	9.602.426

^ Limite massimo di finanziamento stabilito dalla regione con specifico DCA

Attività assistenza domiciliare integrata (ADI) – Anno 2019

PRESTAZIONI ASSISTENZA DOMICILIARE	Aree Territoriali DSUA	N° Pazienti in ADI
	Cirò Marina	545
	Crotone	783
	Mesoraca	281
	Totale	1069

Attività Residenziale e Semiresidenziale – Anno 2019

Nella tabella che segue sono riportati i dati di attività residenziale per anziani, disabili e salute mentale nonché quelli residenziali e semiresidenziali per dipendenze patologiche e di riabilitazione estensiva territoriale extraospedaliera.

RESIDENZIALITA' ANZIANI	Tipologia prestazioni	N° Giornate di degenza
	RSAM	10.117
	RSA	71.321
	CPA	47.557
	Totale residenzialità anziani	128.995
RESIDENZIALITA' DISABILI	Tipologia prestazioni	N° Giornate di degenza
	RSAD	14.263
	CPD	10.376
	RECC	19.967
	SLA	3.626
	Totale residenzialità disabili	48.232
RESIDENZIALITA' SALUTE MENTALE	Tipologia prestazioni	N° Giornate di degenza
	SRP1	28.212
	Totale residenzial. Salute Mentale	28.212
RESIDENZIALITA' E SEMIRESIDENZIALITA' DIPENDENZE PATOLOGICHE	Tipologia prestazioni	N° Giornate di degenza
	CTD	0
	Totale	0
PRESTAZIONI DI RIABILITAZIONE ESTENSIVA TERRITORIALE EXTRAOSPEDALIERA	Tipologia prestazioni	N° Giornate di degenza
	Attività Ambulatoriale	56.401
	Attività Domiciliare	32.015
	Attività Ciclo Diurno	0
	Totale prestazioni riabilitaz. estensiva extraospedaliera	88.416
Totale Generale	Tipologia prestazioni	N° Giornate di degenza
	Residenziale anziani	128.995
	Residenziale disabili	48.232
	Residenziale salute mentale	28.212
	Residenz. e semires. dipendenze patol.	0
	Riabilitazione estensiva territoriale extraospedaliera	88.416
	Totale	293.855

Attività Consultori e Percorso Nascita – Anno 2019

PRESTAZIONI	2017	2018	2019	Crotone	Petilia Policastro	Roccabernarda	Cirò Marina
Numero visite ginecologiche	1.449	828	2557	989	1076	93	399
Numero visite ostetriche	2.320	1698	1910	1729	139	0	42
Numero visite senologiche	2	0	0	0	0	0	0
Numero visite pediatriche	0	0	0	0	0	0	0
Numero totale colposcopie	5	0	0	0	0	0	0
Numero totale tracciati cardiocografici	0	0	0	0	0	0	0
Numero ecografie ginecologiche	1.665	0	2066	1039	939	44	44
Numero ecografie ostetriche 1° trimestre	75	166	565	480	60	0	25
Numero ecografie ostetriche 2° trimestre	71	71	535	482	41	0	12
Numero ecografie ostetriche 3° trimestre	80	80	585	529	45	0	11
Numero ecografie totali	4.026	3456	3751	2530	1085	44	92
Numero colloqui sociali totali	1.323	1024	322	528	496	0	0
Numero colloqui sociali effettuati in consultorio(esclusi casi inviati da tribunale)	750	280	164	152	10	0	2
Numero colloqui sociali per casi inviati dal tribunale	573	248	158	146	12		
Numero prestazioni sociali consultoriali presso Enti/Uffici/Comuni e/o altri servizi ASP	488	258	247	150	93	4	0
Numero udienze presso Agenzie Giudiziarie (Assistente Sociale)	6	4	0	0	0	0	0
Relazioni sociali	11	31	0	0	0		0
Numero consulenze telefoniche (Assistente Sociale)	122	249	916	529	300	87	0
Prestazioni sociali per il 1522 (numero verde per la violenza alle donne)	21	12	6	6	0	0	0
Numero visite domiciliari (assistenti sociali)	101	8	36	16	10	10	0
Mediazione familiare (assistenti sociali)	58	68	34	15	18	1	0
Numero colloqui di psicoterapia/sostegno totali (esclusi casi inviati dal Tribunale)	927	391	138	137	1	0	0
Numero colloqui di psicoterapia/sostegno per casi inviati dal tribunale	378	367	496	355	141	0	0
Numero udienze presso Autorità giudiziarie (Psicologo)	8	10	0	0	0	0	0
Numero relazioni psicologiche	18	28	0	0	0	0	0
Numero consulenze psicologiche	409	355	679	553	126	0	0
Numero consulenze sessuologiche	0	10	1	1	0	0	0
Numero esami psicodiagnostici	35	50	0	0	0	0	0
Numero prestazioni psicologiche consultoriale presso Enti/Uffici/Comuni e/o altri servizi ASP	215	300	530	420	110	0	0
Colloqui telefonici utenti	140	320		320	0	0	0
Consulenze telefoniche (assistente sociale) Nota: il dato si riferisce solo alla attività sociale e non comprende tutta la attività di informazione e di front-office che l'operatore svolge, in mancanza del personale preposto, per l'area sanitaria,in quanto non standardizzabile.	774	0	916	529	300	87	0
Consulenze telefoniche (ginecologa)	1.128	0	0	0	0	0	0
Consulenze telefoniche (psicologa)	297	0	533	380	153	0	0
Consulenze telefoniche (infermiera-ostetrica-ginecologa)	1.604	0	683	0	596	87	0
RIEPILOGO	2017	2018	2019	Crotone	Petilia Pol.	Roccabernarda	Cirò Marina
Numero utenti dell'area sanitaria	2.818	2387	3018	1453	1032	89	444
Numero utenti dell'area sociale	395	329	598	486	89	23	0
Numero utenti dell'area psicologica N.B. ciascun utente deve essere contato una volta nell'anno	367	426	443	390	49	0	4
Numero utenti totali seguiti dal consultorio stranieri	1.404	1.342	4059	2329	1170	112	448
Numero totale prestazioni sanitarie	9.285	10459	18085	10755	5242	368	1720
Numero totale prestazioni sociali	2.935	3308	3642	2718	704	220	0
Numero totale prestazioni psicologiche	2.469	2469	2236	1981	245	0	10
Numero totale prestazioni del consultorio (sanitarie, sociali, psicologica)	14.162	8121	23963	15454	6191	588	1730
I.V.G.	2017	2018	2019	Crotone	Petilia Pol.	Roccabernarda	Cirò Marina
Numero totale donne richiedenti IVG	94	94	95	86	7	0	2
Numero minorenni richiedenti IVG	4	7	4	4	0	0	0
Numero certificati IVG rilasciati dal consultorio	79	83	96	89	5	0	2
Numero totale visite post-IVG	0	47	0	0	0	0	0
Numero colloqui sociali IVG	63	98	0	0	0	0	0
Numero relazioni sociali IVG per il Giudice Tutelare	1	2	0	0	0	0	0
PROCREAZIONE RESPONSABILE	2017	2018	2019	Crotone	Petilia Pol.	Roccabernarda	Cirò Marina
Numero consulenze contraccezione	164	122	153	116	30	6	1

Numero dispositivi intrauterini (IUD) applicati	1	1	0	0	0	0	0
Numero dispositivi intrauterini (IUD) rimossi	21	20	5	0	4	1	0
Numero prescrizioni di contraccettivi ormonali	112	104	107	77	25	5	0
N° prescrizioni di farmaci per la contraccezione d'emergenza	9	7	2	1	1	0	0
N° prescrizioni di farmaci per la contraccezione d'emergenza (minorenni)	0	0	0	0	0	0	0
PROGETTI PER L'ETÀ POST-FERTILE	2017	2018	2019	Crotone	Petilia Pol.	Roccabernarda	Cirò Marina
Numero totale donne di 45-70 anni in carico	959	1004	1745	562	846	70	267
Numero consulenze per problematiche menopausali	892	892	858	50	750	58	0
Numero incontri di gruppo con donne di 45-70 anni	8	0	2	2	0	0	0
Numero accessi totali donne in gruppo	120	0	0	0	0	0	0
PROGETTI PER L'ETÀ GIOVANILE	2017	2018	2019	Crotone	Petilia Pol.	Roccabernarda	Cirò Marina
Numero utenti di età compresa tra i 13 ed i 24 anni in carico presso il consultorio	761	586	758	333	350	38	37
Numero incontri di gruppo con utenti di età compresa tra i 13 ed i 24 anni	0	2	106	56	50	0	0
Numero utenti di età compresa tra i 13 ed i 24 anni partecipanti agli incontri di gruppo	45	45	22	22	0	0	0
Nuovi incontri scuole elementari/medie inferiori	0	14	0	0	0	0	0
Numero utenti spazio ascolto scuole	0	0	0	0	0	0	0
Numero consulenze a docenti	0	0	0	0	0	0	0
Numero ore per programmazione e preparazione incontri scuole	0	0	0	0	0	0	0
Numero classi di scuola elementare coinvolte in incontri di educazione alla salute	0	0	0	0	0	0	0
Numero classi di scuola media inferiore coinvolte in incontri di educazione alla salute	0	0	0	0	0	0	0
Numero classi di scuola media superiore coinvolte in incontri di educazione alla salute	7	4	8	5	3	0	0
Numeri incontri alternanza scuola-lavoro presso il consultorio	7	2	0	0	0	0	0
PERCORSO NASCITA	2017	2018	2019	Crotone	Petilia Pol.	Roccabernarda	Cirò Marina
Numero libretti gravidanza consegnati	426	351	862	822	40	0	0
Numero coppie accolte per consulenza preconcezionale	0	0	12	12	0	0	0
Numero donne accolte per consulenza preconcezionale (es. le donne venute in coppia)	29	0	22	0	20	2	0
Numero incontri di gruppo allattamento al seno	0	0	0	0	0	0	0
Numero totale donne assistite in gravidanza	426	351	881	822	57	2	0
Numero donne primipare partecipanti a corsi di accompagnamento alla nascita	49	46	4	4	0	0	0
Numero donne partecipanti a corsi di accompagnamento alla nascita organizzati	61	54	52	52	0	0	0
Numero incontri di accompagnamento alla nascita	34	30	36	36	0	0	0
Numero ore per programmazione e preparazione incontri	0	15	0	0	0	0	0
Numero donne incontrate in puerperio (consulenze individuali) in consultorio	151	190	41	1	40	0	0
Numero donne incontrate in puerperio (consulenze individuali) a domicilio	0	18	0	0	0	0	0
Numero di donne contattate telefonicamente in puerperio	0	47	0	0	0	0	0
PREVENZIONE TUMORE DEL COLLO DELL'UTERO	2017	2018	2019	Crotone	Petilia Pol.	Roccabernarda	Cirò Marina
Numero donne di 25-64 anni che hanno effettuato il pap-test secondo le linee guida nazionali per lo screening del carcinoma del collo dell'utero (esecuzione del pap-test con cadenza triennale su chiamata)	0	0	1259	923	278	22	36
Numero totale di donne sottoposte a pap-test spontaneo (ciascun utente deve essere contattato una sola volta)	925	925	1262	753	430	31	48
Numero totale di pap-test eseguiti (spontanei e da screening)	132	132	2700	1676	708	120	196

Neuropsichiatria Infantile - 2019

NEUROPSICHIATRIA INFANTILE		
PROSPETTO COMPARATIVO RIASSUNTIVO		
	Anno 2018	Anno 2019
Prime visite specialistiche NPIA	577	582
Visite specialistiche di controllo	2201	2314
EEG IN POLIGRAFIA IN SONNO	471	493
EEG IN POLIGRAFIA IN veglia	228
n. Casi trattati in DH di altre UU.OO.	182	191
Consulenze e Monitoraggio UU.OO. Ospedaliere Richieder	352	360
Consulenze Comm. Invalidi Civili/relazioni	229	301 (+2051 verifiche)
Relazioni Specialistiche e D.F.	298	342
Comunicazioni e relazioni al curante	633	621
Certificazioni Refertazioni e Prescrizioni	1288	1336
Attività Riabilitativa:		
Crotone	6276	3279 (di cui,1654 di Logopedia e 1479 per
Petilia Policastro		n.p.
Strongoli		n.p.
Cirò Marina		n.p.
n.b.: dati rilevati dalla "Relazione Performance anno 2019", dell'Unità Operativa Complessa Territoriale di Neuropsichiatria dell'Infanzia ed adolescenza (Direttore Dr. Salvatore Bagalà), prot. n. 19915 de 14/05/2020.		

ATTIVITA' DIPARTIMENTO SALUTE MENTALE

Servizio Psichiatrico Diagnosi e Cura (SPDC)

Le azioni e gli obiettivi operativi specifici assegnati alla U.O. per l'anno 2019 sono quelli indicati nel Piano Triennale della Performance 2018/2020, Allegato C3 e Allegato C3.1) di cui alla deliberazione n. 5 del 31.01.2019 a cui si rimanda.

Principali dati di attività e indicatori U.O.

Regime di ricovero ordinario	2017	2018	2019	$\Delta_{2017-2016}$	$\Delta_{2018-2017}$	$\Delta_{2019-2018}$
Casi dimessi	422	345	342	18,5	-18,2	-0,9
Tasso di occupazione p.l.	73,6	79,2	77,4	11,3	7,6	-2,3
Degenza media	8,9	11,7	11,6	-6,4	31,6	-1,4
Peso relativo medio casi trattati						
Indice case mix						
Degenza media preoperatoria						
% interventi chir. (Indice operatorio)						
% casi chirurgici						
Valore DRG prodotti	767.548	624.056	621.327	21,2	-18,7	-0,4

Regime di ricovero diurno	2017	2018	2019	$\Delta_{2017-2016}$	$\Delta_{2018-2017}$	$\Delta_{2019-2018}$
Casi dimessi	137	121	118	18,1	-11,7	-2,5
Numero accessi	1.148	774	799	28,8	-32,6	3,2
Tasso di occupazione p.l.	183,4	123,6	127,6	29,3	-32,6	3,2
Peso relativo medio casi trattati	0,7368	0,7146	0,7048	1,6	-3,0	-1,4
Indice case mix						
Casi chirurgici						
% casi chirurgici						
Valore DRG prodotti	182.712	123.754	120.686	28,6	-32,3	-2,4

Attività di spec. ambulatoriale	2017	2018	2019	$\Delta_{2017-2016}$	$\Delta_{2018-2017}$	$\Delta_{2019-2018}$
Numero prestazioni	1.493	1.087	1.223	-4,0	-27,2	12,5
Numero medio prestazioni giornaliere	4,98	3,62	4,08	-4,0	-27,2	12,5
Valore delle prestazioni erogate	22.233	16.430	18.269	-5,2	-26,1	11,2

Attività resa alle altre UU.OO. osped.re	2017	2018	2019	$\Delta_{2017-2016}$	$\Delta_{2018-2017}$	$\Delta_{2019-2018}$
Numero Visite/Consulenze	1.250	1.351	1.358	-6,0	8,1	0,5
Numero altre prestazioni per interni	0	0	0			
Valore della produzione per interni (€)	58.100	62.794	63.120	-6,0	8,1	0,5

	2017	2018	2019	$\Delta_{2017-2016}$	$\Delta_{2018-2017}$	$\Delta_{2019-2018}$
Totale valore della produzione (€)	972.493	764.240	760.282	21,7	-21,4	-0,5

Centro Salute Mentale Crotone

Principali dati di attività e indicatori

	2017	2018	2019	Δ ₂₀₁₇₋₂₀₁₆	Δ ₂₀₁₈₋₂₀₁₇	Δ ₂₀₁₉₋₂₀₁₈
1. Attività di accoglienza	13.754	15.513	19.107	0,4%	12,8%	23,2%
2. Utenti in carico (riferiti all'anno precedente)	9.398	8.835	5.989	59,6%	-6,0%	-32,2%
3. Nuovi utenti	1.276	1.660	1.334	-13,2%	30,1%	-19,6%
4. Nuovi utenti extra DSB						
5. Nuovi utenti extra ASP						
6. Iniziative di prevenzione e promozione della salute	19	16	22	35,7%	-15,8%	37,5%
7. Accertamenti medico-legali	1406	1421	1439	2,9%	1,1%	1,3%
8. Visite psichiatriche						
8.a Prima visita psichiatrica	956	1.101	868		15,2%	-21,2%
8.b Visita psichiatrica di controllo	9.287	8.717	9.748	1173,9%	-6,1%	11,8%
9. Prima visita psicologica						
9.bis Colloquio psicologico clinico	1520	1839	1686		21,0%	-8,3%
10. Somministrazione test	315	310	252	10,9%	-1,6%	-18,7%
10.a Somministrazione ed interpretazione di test proiettivi e della personalità	307	281	243		-8,5%	-13,5%
10.b Somministrazione ed interpretazione di test di intelligenza	8	25	7		212,5%	-72,0%
10.c Somministrazione ed interpretazione di test di deterioramento o sviluppo intellettivo	0	1	1			0,0%
10.d Somministrazione ed interpretazione di test della memoria	0	3	1			-66,7%
11. Consultazioni/Valutazioni (équipe, discussione casi)	2.284	3.817	4.111	-44,6%	67,1%	7,7%
12. Consulenze in degenze non psichiatriche						
13. Trattamento Territoriale Integrato	79	272	258	-61,3%	244,3%	-5,1%
14. Trattamento familiare e psicoeducazionale	189	344	494	-52,8%	82,0%	43,6%
15. Interventi socio-riabilitativi sul territorio	132	83	111	-37,7%	-37,1%	33,7%
16. Colloqui telefonici ed ambulatoriali	10.944	10.294	10.121	-10,8%	-5,9%	-1,7%
17. Prestazioni infermieristiche	3.514	2.245	2.873	5,7%	-36,1%	28,0%
18. Ricoveri predisposti in ASO-TSO	18	21	16	28,6%	16,7%	-23,8%
19. Ricoveri autorizzati in SPDC				-100,0%		
20. Ricoveri autorizzati in cliniche convenzionate private						
20.bis Inserimenti e proroghe in strutture	92	66	74	155,6%	-28,3%	12,1%
21. Inserimenti in strutture residenziali ASP (vecchi utenti)						
22. Inserimenti in strutture residenziali fuori ASP (vecchi utenti)						
23. Inserimenti in strutture residenziali extraregionali (vecchi utenti)						
24. Inserimenti in strutture residenziali ASP (nuovi utenti)						
25. Inserimenti in strutture residenziali fuori ASP (nuovi utenti)						
26. Inserimenti in strutture residenziali extraregionali (nuovi utenti)						
27. Inserimenti in strutture intermedie						
28. Proroghe ricoveri in strutture accreditate						
29. Verifiche strutture accreditate						
30. Interventi domiciliari	1.305	830	932	-19,9%	-36,4%	12,3%
31. Psicoterapie (individuali/coppie/familiari)	2.897	3.253	3.686	2,2%	12,3%	13,3%
31.a Psicoterapia individuale (per seduta)	2.709	3.008	3.318		11,0%	10,3%
31.b Psicoterapia familiare (per seduta)	80	74	158		-7,5%	113,5%
31.c Psicoterapia di coppia (per seduta)	84	156	112		85,7%	-28,2%
31.d Psicoterapia di gruppo (per seduta e per partecipante)	24	15	98		-37,5%	553,3%
31.e Ipnoterapia	0	0	0			#DIV/0!
32. Interventi socio-sanitari	1.928	0	98	840,5%	-100,0%	#DIV/0!
33. Colloqui e relazioni sociali	2.113	3.806	2.236	3,9%	80,1%	-41,3%
34. Attività presso Casa Circondariale (num. Ore)						
35. Num. Pazienti che hanno frequentato il Centro Diurno	77	76	78	305,3%	-1,3%	2,6%
36. Num. Di turni (12 ore) del personale del CSM assicurati per attività dipartimentali (TSO, turni in SPDC) (num. Turni / num. Ore)	410	232	226	-6,9%	-43,4%	-2,6%
37. Attività di formazione e attività di Tutor (in giornate)	648	541	339	132,3%	-16,5%	-37,3%
38. Atti relativi alla revisione del fabbisogno di personale predisposti dall'U.O.						
39. Rapporti periodici/annuali sulle attività svolte e sui risultati conseguiti dalla Struttura						
40. Atti di organizzazione interna della struttura, ... (num.)						
41. Attività amministrativa (num. Atti)	4.028	4.410	3.135	38,5%	9,5%	-28,9%
42. Riscontri e verbali del Collegio sindacale						
43. Disposizioni/Circolari informative)						
44. Atti di determina di competenza						
45. Proposte di delibera						
46. Riunioni Comitato DSM / CC.S.M. (sedute)						

47. Attuazione progetti regionali ed aziendali						
48. Lavori scientifici in corso						
49. Partecipazione Comitato DSM/CCSM (sedute)						
50. Partecipazione Commissione L 104 (sedute)						
51. Partecipazione Comitato Tecnico Provinciale (sedute)						
52. Sostituzione Direttore DSB/DSM (giorni)						

Centro Salute Mentale Cirò Marina

Principali dati di attività e indicatori

	2017	2018	2019	Δ ₂₀₁₇₋₂₀₁₆	Δ ₂₀₁₈₋₂₀₁₇	Δ ₂₀₁₉₋₂₀₁₈
1. Attività di accoglienza	826	771	698	-9,4%	-6,7%	-9,5%
2. Utenti in carico (riferiti all'anno precedente)	912	839	906	-18,7%	-8,0%	8,0%
3. Nuovi utenti	227	255	266	-28,2%	12,3%	4,3%
4. Nuovi utenti extra DSB				-100,0%		
5. Nuovi utenti extra ASP				-100,0%		
6. Iniziative di prevenzione e promozione della salute	0	2	0	-100,0%		
7. Accertamenti medico-legali	356	360	320	3,2%	1,1%	-11,1%
8. Visite psichiatriche	2.190	2.312	2.039	7,3%	5,6%	-11,8%
8.a Prima visita psichiatrica	486	455	425		-6,4%	-6,6%
8.b Visita psichiatrica di controllo	1.704	1.857	1.614	432,5%	9,0%	-13,1%
9. Prima visita psicologica	340	312	271		-8,2%	-13,1%
9.bis Colloquio psicologico clinico	514	404	388		-21,4%	-4,0%
10. Somministrazione test	98	124	79	2,1%	26,5%	-36,3%
10.a Somministrazione ed interpretazione di test proiettivi e della personalità	38	70	44		84,2%	-37,1%
10.b Somministrazione ed interpretazione di test di intelligenza	2	10	0		400,0%	-100,0%
10.c Somministrazione ed interpretazione di test di deterioramento o sviluppo intellettuale	38	43	33		13,2%	-23,3%
10.d Somministrazione ed interpretazione di test della memoria	20	1	2		-95,0%	100,0%
11. Consultazioni/Valutazioni (équipe, discussione casi)	2.280	2.621	1.353	-29,9%	15,0%	-48,4%
12. Consulenze in degenze non psichiatriche						
13. Trattamento Territoriale Integrato	1292	1472	924	111,5%	13,9%	-37,2%
14. Trattamento familiare e psicoeducazionale	1.711	904	806	-10,3%	-47,2%	-10,8%
15. Interventi socio-riabilitativi sul territorio						
16. Colloqui telefonici ed ambulatoriali	4.317	4.920	3.553	-2,6%	14,0%	-27,8%
17. Prestazioni infermieristiche	5.873	4.910	4.948	-16,8%	-16,4%	0,8%
18. Ricoveri predisposti in ASO-TSO	10	0	8		100,0%	#DIV/0!
19. Ricoveri autorizzati in SPDC						
20. Ricoveri autorizzati in cliniche convenzionate private						
20.bis Inserimenti e proroghe in strutture	9	18	9	-60,9%	100,0%	-50,0%
21. Inserimenti in strutture residenziali ASP (vecchi utenti)				-100,0%		
22. Inserimenti in strutture residenziali fuori ASP (vecchi utenti)						
23. Inserimenti in strutture residenziali extraregionali (vecchi utenti)						
24. Inserimenti in strutture residenziali ASP (nuovi utenti)				-100,0%		
25. Inserimenti in strutture residenziali fuori ASP (nuovi utenti)						
26. Inserimenti in strutture residenziali extraregionali (nuovi utenti)						
27. Inserimenti in strutture intermedie						
28. Proroghe ricoveri in strutture accreditate				-100,0%		
29. Verifiche strutture accreditate				-100,0%		
30. Interventi domiciliari	381	296	221	16,2%	-22,3%	-25,3%
31. Psicoterapie (individuali/coppie/familiari)	1.716	1.128		-40,1%	-34,3%	-100,0%
31.a Psicoterapia individuale (per seduta)	1.669	1.078	979		-35,4%	-9,2%
31.b Psicoterapia familiare (per seduta)	9	12	5		33,3%	-58,3%
31.c Psicoterapia di coppia (per seduta)	26	38	17		46,2%	-55,3%
31.d Psicoterapia di gruppo (per seduta e per partecipante)	12	0	4		100,0%	#DIV/0!
31.e Ipnoterapia	0	0	0			
32. Interventi socio-sanitari	1.928	762	510	-7,9%	-60,5%	-33,1%
33. Colloqui e relazioni sociali	1.189	1.129	775	12,2%	-5,0%	-31,4%
34. Attività presso Casa Circondariale (num. Ore)						
35. Num. Pazienti che hanno frequentato il Centro Diurno				-100,0%		
36. Num. Di turni (12 ore) del personale del CSM assicurati per attività dipartimentali (TSO, turni in SPDC) (num. Turni / num. Ore)	139	166	154	-2,1%	19,4%	-7,2%
37. Attività di formazione e attività di Tutor (in giornate)	257	161	151	104,0%	-37,4%	-6,2%
38. Atti relativi alla revisione del fabbisogno di personale predisposti dall'U.O.						
39. Rapporti periodici/annuali sulle attività svolte e sui risultati conseguiti dalla Struttura				-100,0%		

40. Atti di organizzazione interna della struttura, ... (num.)				-100,0%		
41. Attività amministrativa (num. Atti)	1.739	1.493	1.095	113,4%	-14,1%	-26,7%
42. Riscontri e verbali del Collegio sindacale						
43. Disposizioni/Circolari informative)				-100,0%		
44. Atti di determina di competenza						
45. Proposte di delibera						
46. Riunioni Comitato DSM / CC.S.M. (sedute)				-100,0%		
47. Attuazione progetti regionali ed aziendali						
48. Lavori scientifici in corso						
49. Partecipazione Comitato DSM/CCSM (sedute)						
50. Partecipazione Commissione L 104 (sedute)						
51. Partecipazione Comitato Tecnico Provinciale (sedute)						
52. Sostituzione Direttore DSB/DSM (giorni)				-100,0%		

Centro Salute Mentale Mesoraca

Principali dati di attività e indicatori	2017	2018	2019	Δ ₂₀₁₇₋₂₀₁₆	Δ ₂₀₁₈₋₂₀₁₇	Δ ₂₀₁₉₋₂₀₁₈
1. Attività di accoglienza	665	517	577	-1,2%	-22,3%	11,6%
2. Utenti in carico (riferiti all'anno precedente)	1.183	1.051	1.015	-5,6%	-11,2%	-3,4%
3. Nuovi utenti	293	202	236	-7,0%	-31,1%	16,8%
4. Nuovi utenti extra DSB				-100,0%		
5. Nuovi utenti extra ASP				-100,0%		
6. Iniziative di prevenzione e promozione della salute				#DIV/0!		
7. Accertamenti medico-legali	545	442	409	1,5%	-18,9%	-7,5%
8. Visite psichiatriche	2.808	2.228		12,4%	-20,7%	-100,0%
8.a Prima visita psichiatrica	638	375	239		-41,2%	-36,3%
8.b Visita psichiatrica di controllo	2.170	1.853	2.040	93,2%	-14,6%	10,1%
9. Prima visita psicologica						
9.bis Colloquio psicologico clinico	968	1.268	1.382		31,0%	9,0%
10. Somministrazione test	545	506		-17,7%	-7,2%	-100,0%
10.a Somministrazione ed interpretazione di test proiettivi e della personalità	207	89	179		-57,0%	101,1%
10.b Somministrazione ed interpretazione di test di intelligenza	122	38	68		-68,9%	78,9%
10.c Somministrazione ed interpretazione di test di deterioramento o sviluppo intellettuale	175	379	166		116,6%	-56,2%
10.d Somministrazione ed interpretazione di test della memoria	41	0	0		-100,0%	#DIV/0!
11. Consultazioni/Valutazioni (équipe, discussione casi)	369	99	168	31,8%	-73,2%	69,7%
12. Consulenze in degenze non psichiatriche	0					
13. Trattamento Territoriale Integrato	74	53	56	-11,9%	-28,4%	5,7%
14. Trattamento familiare e psicoeducazionale	462	625	564	1,1%	35,3%	-9,8%
15. Interventi socio-riabilitativi sul territorio	77	91	77	250,0%	18,2%	-15,4%
16. Colloqui telefonici ed ambulatoriali	3.499	2.972	2.669	10,7%	-15,1%	-10,2%
17. Prestazioni infermieristiche	7.752	6.961	6.531	4,8%	-10,2%	-6,2%
18. Ricoveri predisposti in ASO-TSO	5	1	10	-50,0%	-80,0%	900,0%
19. Ricoveri autorizzati in SPDC						
20. Ricoveri autorizzati in cliniche convenzionate private				-100,0%		
20.bis Inserimenti e proroghe in strutture	196	192	262	24,8%	-2,0%	36,5%
21. Inserimenti in strutture residenziali ASP (vecchi utenti)				-100,0%		
22. Inserimenti in strutture residenziali fuori ASP (vecchi utenti)						
23. Inserimenti in strutture residenziali extraregionali (vecchi utenti)				-100,0%		
24. Inserimenti in strutture residenziali ASP (nuovi utenti)						
25. Inserimenti in strutture residenziali fuori ASP (nuovi utenti)				#DIV/0!		
26. Inserimenti in strutture residenziali extraregionali (nuovi utenti)						
27. Inserimenti in strutture intermedie						
28. Proroghe ricoveri in strutture accreditate				-100,0%		
29. Verifiche strutture accreditate						

30. Interventi domiciliari	2.741	2.546	2.451	-4,4%	-7,1%	-3,7%
31. Psicoterapie (individuali/coppie/familiari)	467	259		27,2%	-44,5%	-100,0%
31.a Psicoterapia individuale (per seduta)	457	248	171		-45,7%	-31,0%
31.b Psicoterapia familiare (per seduta)	4	6	0		50,0%	-100,0%
31.c Psicoterapia di coppia (per seduta)	6	5	2		-16,7%	-60,0%
31.d Psicoterapia di gruppo (per seduta e per partecipante)	0	0	0			
31.e Ipnoterapia						
32. Interventi socio-sanitari	12	11	15	-7,7%	-8,3%	36,4%
33. Colloqui e relazioni sociali	330	351	562	-22,0%	6,4%	60,1%
34. Attività presso Casa Circondariale (num. Ore)						
35. Num. Pazienti che hanno frequentato il Centro Diurno						
36. Num. Di turni (12 ore) del personale del CSM assicurati per attività dipartimentali (TSO, turni in SPDC) (num. Turni / num. Ore)	120	64	83	23,7%	-46,7%	29,7%
37. Attività di formazione e attività di Tutor (in giornate)	34	36	73	-67,6%	5,9%	102,8%
38. Atti relativi alla revisione del fabbisogno di personale predisposti dall'U.O.				-100,0%		
39. Rapporti periodici/annuali sulle attività svolte e sui risultati conseguiti dalla Struttura				-100,0%		
40. Atti di organizzazione interna della struttura, ... (num.)				-100,0%		
41. Attività amministrativa (num. Atti)	1.667	1.829	1.994	2,6%	9,7%	9,0%
42. Riscontri e verbali del Collegio sindacale						
43. Disposizioni/Circolari informative)				-100,0%		
44. Atti di determina di competenza						
45. Proposte di delibera						
46. Riunioni Comitato DSM / CC.S.M. (sedute)						
47. Attuazione progetti regionali ed aziendali						
48. Lavori scientifici in corso						
49. Partecipazione Comitato DSM/CCSM (sedute)						
50. Partecipazione Commissione L 104 (sedute)						
51. Partecipazione Comitato Tecnico Provinciale (sedute)						
52. Sostituzione Direttore DSB/DSM (giorni)						

7.3 PREVENZIONE

Azioni obiettivi e budget Prevenzione anno 2019

Le azioni gli obiettivi e i correlati budget assegnati al Dipartimento Prevenzione ed alle UU.OO. che lo compongono sono riportate nel Piano Triennale della Performance 2019/2021 – Documento direttive obiettivi e budget anno 2019 – di cui alla deliberazione n. 05 del 31.01.2019 a cui si rimanda.

Per gli obiettivi strategici istituzionali e prioritari si fa rinvio all'Allegato 1) del richiamato piano triennale della performance a cui si rimanda, con particolare riferimento a:

- Obiettivo n.18: Politiche di screening

Per gli indirizzi generali, gli obiettivi operativi e il budget assegnati al Dipartimento di Prevenzione si fa rinvio all'allegato C1) del piano della performance 2019/2021 di cui alla deliberazione n° 5/2019.

I dati a consuntivo 2019 riportati nel presente punto 7.3, aggregati per settore di attività, rispetto agli obiettivi assegnati per lo stesso anno, potranno supportare l'OIV nella valutazione in termini di numero di prestazioni e attività.

IGIENE E SANITA' PUBBLICA

Principali dati di attività e indicatori	2017	2018	2019	Δ2017-2016	Δ2018-2017	Δ2019-2018
2.1 EDILIZIA CIVILE	638	523	513	41,2%	-18,0%	-1,9%
2.1.1 Sopralluogo per il rilascio certificato sanitario idoneità alloggio	72	58	126	9,1%	-19,4%	117,2%
2.1.2 Certificato sanitario idoneità alloggio effettuato su richiesta da privati e extracomunitari	76	25	121	18,8%	-67,1%	384,0%
2.1.3 Parere igienico sanitario su progetti	158	177	103	38,6%	12,0%	-41,8%
2.1.4 Attività di vigilanza degli abitati e della pubblica via (inconvenienti igienico-sanitari)	83	86	88	23,9%	3,6%	2,3%
2.1.5 Provvedimenti amministrativi e giudiziari adottati	283	298	75	74,7%	5,3%	-74,8%
2.2 EDIFICI AD USO SCOLASTICO	25	16	8	47,1%	-36,0%	-50,0%
2.2.1 Attività di vigilanza c/o scuole pubbliche e private, asili	7	5	4	16,7%	-28,6%	-20,0%
2.2.2 Provvedimenti amministrativi e giudiziari adottati	6	8	2	0,0%	33,3%	-75,0%
2.2.3 Prelievo campioni	0	0	0			
2.2.4 Pareri rilasciati	12	10	2	-61,3%	-16,7%	-80,0%
2.3 PALESTRE, CENTRI, STRUTTURE SPORTIVE, PISCINE	84	59	50	133,3%	-29,8%	-15,3%
2.3.1 Attività di vigilanza	14	4	10	133,3%	-71,4%	150,0%
2.3.2 Provvedimenti amministrativi e giudiziari adottati	14	16	4	133,3%	14,3%	-75,0%
2.3.3 Pareri rilasciati	28	19	19	211,1%	-32,1%	0,0%
2.3.4 Prelievo campioni	0	0	0			
2.3.5 Vidimazione registro piscine	28	20	17	86,7%	-28,6%	-15,0%
2.4 ATTIVITA' DI BARBIERE, PARRUCCHIERE, ACCONCIATORE, ESTETISTA, TATUAGGI E PIERCING	60	87	46	50,0%	45,0%	-47,1%
2.4.1 Attività di vigilanza	15	24	14		60,0%	-41,7%
2.4.2 Provvedimento amministrativi e giudiziari adottati	15	24	9	66,7%	60,0%	-62,5%
2.4.3 Pareri rilasciati	30	39	23	87,5%	30,0%	-41,0%
2.5 STABILIMENTI BALNEARI, STRUTTURE ALBERGHIERE, TURISTICO-RICETTIVE, CAMPEGGI	84	80	62	-17,6%	-4,8%	-22,5%
2.5.1 Attività di vigilanza	21	20	22	-44,7%	-4,8%	10,0%
2.5.2 Provvedimenti amministrativi e giudiziari adottati	21	20	10	-19,2%	-4,8%	-50,0%
2.5.3 Pareri rilasciati	42	40	30	10,5%	-4,8%	-25,0%
2.5.4 Prelievo campioni	0	0	0			
2.6 ESERCIZI PUBBLICI E COMMERCIALI	183	207	222	-10,3%	13,1%	7,2%
2.6.1 Attività di vigilanza	71	54	82	-12,3%	-23,9%	51,9%
2.6.2 Provvedimenti amministrativi e giudiziari adottati	66	54	46	53,5%	-18,2%	-14,8%
2.6.3 Pareri rilasciati	137	99	96	71,3%	-27,7%	-3,0%
2.7 EDILIZIA E IGIENE CIMITERI	646	635	395	67,8%	-1,7%	-37,8%
2.7.1 Estumulazioni/esumazioni	178	243	135	61,8%	36,5%	-44,4%
2.7.2 Attività di vigilanza	154	185	127	40,0%	20,1%	-31,4%
2.7.3 Provvedimenti amministrative giudiziari adottati	22	170	67	-60,0%	672,7%	-60,6%
2.7.4 Pareri rilasciati	292	219	51	165,5%	-25,0%	-76,7%
2.8 POLIZIA MORTUARIA	34	272	253	161,5%	700,0%	-7,0%
2.8.1 Rilascio certificato per trasporto salma fuori comune	6	253	110		4116,7%	-56,5%
2.8.2 Rilascio parere idoneità anitaria carro funebre	4	7	21	-20,0%	75,0%	200,0%
2.8.3 Attività di vigilanza	10	3	22	100,0%	-70,0%	633,3%
2.8.4 Provvedimenti amministrativi e giudiziari adottati	14	11	100	366,7%	-21,4%	809,1%

2.9 REGISTRO MORTALITA'	1724	1771	2869	27,1%	2,7%	62,0%
2.9.1 Rilascio certificati necroscopici	54	136	57	-20,6%	151,9%	-58,1%
2.9.2 Trasmissione e richieste schede Istat mod. D.3 e D.4	136	746	244	172,0%	448,5%	-67,3%
2.9.3 Archiviazione schede Istat mod. D.3 e D.4	1282	193	1392	25,4%	-84,9%	621,2%
2.9.4b Registrazione decessi	249	136	1176	15,3%	-45,4%	764,7%
2.10 STRUTTURE SANITARIE E SOCIO-SANITARIE, AUTOAMBULANZE	172	39	93	57,8%	-77,3%	138,5%
2.10.1 Attività di vigilanza	22	5	2	57,1%	-77,3%	-60,0%
2.10.2 Provvedimenti amministrativi e giudiziari adottati	22	18	20	120,0%	-18,2%	11,1%
2.10.3 Commissioni sanitarie	29	26	31	-19,4%	-10,3%	19,2%
2.10.4 Sopralluoghi	25	48	25	-7,4%	92,0%	-47,9%
2.10.5 Pareri rilasciati	74	0	15	184,6%	-100,0%	#DIV/0!
2.10.6 Prelievo campioni	0	0				
2.11 COMMISSIONI PUBBLICI SPETTACOLI PROVINCIALI E COMUNALI	65	184	64	124,1%	183,1%	-65,2%
2.11.1 Pareri rilasciati per autorizzazione pubblici spettacoli	30	31	28	100,0%	3,3%	-9,7%
2.11.2 Vigilanza e sopralluoghi	35	149	36	150,0%	325,7%	-75,8%
2.12 ATTIVITA' DI POLIZIA GIUDIZIARIA	527	614	416	65,7%	16,5%	-32,2%
2.12.1 Sopralluoghi con carattere di P.G.	520	591	381	78,1%	13,7%	-35,5%
2.12.2 Espletamento deleghe indagini Procura	4	8	7	100,0%	100,0%	-12,5%
2.12.3 Comunicazioni notizie di reato	0	0	2	-100,0%		
2.12.4 Partecipazione come testimone a udienze c/o Tribunale	3	5	12	-57,1%	66,7%	140,0%
2.12.5 Controllo ordinanze	0	10	14	-100,0%		
2.13 ALTRE ATTIVITA'	7399	8768	8284	57,0%	18,5%	-5,5%
2.13.1 Partecipazione a conferenze di servizi e riunioni c/o Enti vari (Regione, provincia, Comuni, prefettura, ecc.)	27	28	58	-37,2%	3,7%	107,1%
2.13.2 Sopralluoghi per rilascio pareri	615	690	336	709,2%	12,2%	-51,3%
2.13.3 Viaggi per attività istituzionali (Conferenze di servizi e riunioni c/o Enti vari, tr, ecc.) asporto campioni c/o laboratori ARPACal	8	27	25	-91,0%	237,5%	-7,4%
2.13.4 Comunicazioni ad Enti pubblici	1182	1832	664	-11,6%	55,0%	-63,8%
2.13.5 Istruttoria per il rilascio pareri sanitari a progetti	139	243	135	-28,0%	74,8%	-44,4%
2.13.6 Attività di informazione per Enti e Cittadini	2188	2862	275	130,3%	30,8%	-90,4%
2.13.7 Attività amministrativa (registrazione atti, fascicoli, protocollo, corrispondenza, ecc.)	2890	4992	6846	49,0%	72,7%	37,1%
2.13.8 Reporting periodici sulle attività svolte	4	6	5	-42,9%	50,0%	-16,7%
2.13.9 Atti relativi alla revisione del fabbisogno di personale predisposti dall'U.O. nel periodo di riferimento	150	32	18	1150,0%	-78,7%	-43,8%
2.13.10 Rapporti periodici/annuali sulle attività svolte e sui risultati conseguiti dalla Struttura nel periodo di riferimento	20	14	33	400,0%	-30,0%	135,7%
2.13.11 Atti di organizzazione interna della struttura, nonché alla distribuzione dei carichi di lavoro tra dipendenti ai fini della produttività collettiva e dell'attribuzione dei relativi compensi, ai sensi del CCNL	56	12	4	166,7%	-78,6%	-66,7%
2.13.12 Disposizioni / Circolari informative	0	4	5	-100,0%		
2.13.13 Atti di determina di competenza	23	35	28	4,5%	52,2%	-20,0%
2.14 BONIFICA AMBIENTALE	1570	908	973			
2.14.1 Disinfestazione		454	422			-7%
2.14.1.A Antilarvale Crotone (cicli)		37	32			-14%
2.14.1.B Antilarvale Comuni decentrati (cicli)		37	18			-51%
2.14.1.C Adulticida Crotone (cicli)		120	184			53%
2.14.1.D Adulticida Comuni decentrati (cicli)		58	80			38%
2.14.1.E Richieste Enti e Privati		202	108			-47%
2.14.2 Disinfezione - Richieste Enti e Privati		56	21			-63%
2.14.2.A Allevamenti zootecnici		34	8			-76%
2.14.2.B Interventi per emergenze varie (rifiuti, natanti trasporto profughi, ambienti pubblici)		18	8			-56%
2.14.2.C Enti e Privati		4	5			25%
2.14.3 Derattizzazione		295	383			30%
2.14.3.A Crotone - richieste e cicli		120	170			42%
2.14.3.B Comuni decentrati - rich. e cicli		42	45			7%
2.14.3.C Enti e Privati - richieste e cicli		133	168			26%
2.14.4 Trattamenti Terminebiogeni		103	147			43%
2.14.4.A Crotone - richieste e cicli		82	120			

2.14.4.B Comuni decentrati - rich. e cicli		3	0			
2.14.4.C Enti e Privati - richieste e cicli		18	27			

Medicina Preventiva

Principali dati di attività e indicatori	2017	2018	2019	Δ2017-2016	Δ2018-2017	Δ2019-2018
Vaccinazioni obbligatorie	9.155	13.451	15.762	10,6%	46,9%	17,2%
Vaccinazioni facoltative	56.198	47.463	53.008	11,6%	-15,5%	11,7%
Avviso certificazioni non eseguite						
Rilascio certificazioni						
Campagna antipapillomavirus						
Visite ambulatorio TB (visite pneumologiche)	1.250	1.265	1.288	0,6%	1,2%	1,8%
Cutirazione TB	1.982	1.865	1.924	11,3%	-5,9%	3,2%
Numero nuovi casi di TB registrati nel periodo	12	11	13	-20,0%		
Indagini sulle origini e modalità di contagio di malattie infettive	7	8	12	40,0%	14,3%	50,0%
Richieste di indagini epidemiologiche ricevute nel periodo in seguito a malattie infettive TBC	14	15	11	16,7%	7,1%	-26,7%
Certificazioni						
Indagini epidemiologiche TB						
Numero di nuovi casi di Epatite A registrati nel periododi riferimento	2	3	2	100,0%	50,0%	-33,3%
Numero di nuovi casi di Epatite B registrati nel periododi riferimento	1	2	1	-66,7%	100,0%	-50,0%
Nuovi casi di malattie infettive intestinali registrati	3	10	8		233,3%	-20,0%
Num. Totale di notifiche di malattie infettive ricevute e registrate nel periodo	188	99	120	6,8%	-47,3%	21,2%
Rilascio duplicati	1.052	1.145	1.324	14,3%	8,8%	15,6%
Rilascio certificazioni varie	2.893	3.119	3.387	23,1%	7,8%	8,6%
Ricerca per vaccinazioni non eseguite	2.560	2.854	2.963	151,5%	11,5%	3,8%
Avvisi per vaccinazioni non eseguite	1.380	1.552	1.625	35,6%	12,5%	4,7%
Iscrizione nuovi nati o provenienti da altre ASL						
Rilascio tessere + inviti nuovi nati o provenienti da altre ASL	1.088	1.095	1.332	17,1%	0,6%	21,6%
Ritiro elenco nascite dall'ufficio anagrafe comunale	58	60	62	23,4%	3,4%	3,3%
Rilascio ed invio certificati ad altre ASL	362	425	523	12,4%	17,4%	23,1%
Ritiro vaccino, presidi, farmaceutici e materiale di magazzino presso la sede centrale di Crotonese	67.765	71.100	61.744	14,0%	4,9%	-13,2%
Nulla osta idoneità locale						
Nulla osta igienico-sanitario alloggi con sopralluogo + agibilità						
Numero di interventi di profilassi e di educazione per prevenire il diffondersi delle malattie infettive						
Numero di interventi di informazione e profilassi a Crotonese per i viaggiatori internazionali	88	130	185	22,2%	47,7%	42,3%
Numero di azioni di promozioni di campagne di prevenzione collettiva						
Carenze igieniche del suolo e dell'abitato						
Numero di residenti che anno compiuto i 24 mesi di età nel periodo di riferimento						
Numero di residenti che anno compiuto i 24 mesi di età nel periodo di riferimento e che sono stati regolarmente vaccinati						
Rilascio di libretti sanitari						
Atti relativi alla revisione del fabbisogno del personale						

Igiene Ambientale

Principali dati di attività e indicatori	2017	2018	2018	Δ2017-2016	Δ2018-2017	Δ2019-2018
3.1 Controlli insediamenti produttivi	382	515	613	11,4%	34,8%	19,0%
3.2 Controlli insediamenti civili	359	513	534	21,3%	42,9%	4,1%
3.3 Insediamenti a rischio di incidente rilevante						
3.4 Inquinamento atmosferico	177	187	190	9,3%	5,6%	1,6%
3.4.1 Vigilanza inquinamento atmosferico (chimico, fisico, elettromagnetico, amianto)	175	167	172	9,4%	-4,6%	3,0%
3.4.2. Rilevazione inquinanti atmosferici con risultato > valore limite	0					
3.4.3 Provvedimenti amministrativi e giudiziari adottati	135	157	153	-7,5%	16,3%	-2,5%

3.4.4 Pareri rilasciati emissioni in atmosfera						
3.4.5 Pareri rilasciati per progetti linee elettriche	2	20	18	0,0%	900,0%	-10,0%
3.5 Inquinamento da rifiuti	226	317	346	24,2%	40,3%	9,1%
3.5.1 Vigilanza sulla gestione dei rifiuti	178	276	307	13,4%	55,1%	11,2%
3.5.2 Campionamenti effettuati sui rifiuti	4	0		-33,3%	-100,0%	#DIV/0!
3.5.3 Situazioni irregolari rilevate sulla modalità di gestione dei rifiuti	123	157	173	-0,8%	27,6%	10,2%
3.5.4 Provvedimenti amministrativi e giudiziari adottati	137	164	173	8,7%	19,7%	5,5%
3.5.5 Pareri rilasciati per autorizzazione gestione rifiuti	48	41	39	45,5%	-14,6%	-4,9%
3.6 Controllo acque superficiali profonde	14	11	20	0,0%	-21,4%	81,8%
3.6.1 Vigilanza sulle acque superficiali e profonde	14	8	16	-22,2%	-42,9%	100,0%
3.6.2 Campionamenti sulle acque superficiali e profonde	8	4	6	33,3%	-50,0%	50,0%
3.6.3 Controlli sulle acque superficiali e profonde con risultato > valore limite	2	0	2	0,0%	-100,0%	#DIV/0!
3.6.4 Provvedimenti amministrativi e giudiziari adottati	9	7	8		-22,2%	14,3%
3.7 Controllo scarichi	191	286	347	24,0%	49,7%	21,3%
3.7.1 Vigilanza sulla gestione degli scarichi	161	230	285	22,9%	42,9%	23,9%
3.7.2 Campionamenti effettuati su scarichi	18	0	0	50,0%	-100,0%	#DIV/0!
3.7.3 Scarichi irregolari riscontrati	50	160	151	127,3%	220,0%	-5,6%
3.7.4 Provvedimenti amministrativi e giudiziari adottati	125	138	151	15,7%	10,4%	9,4%
3.7.5 Pareri rilasciati per autorizzazione scarichi	30	56	62	30,4%	86,7%	10,7%
3.8 Inquinamento acustico	13	16	12	-7,1%	23,1%	-25,0%
3.8.1 Vigilanza sull'inquinamento acustico	10	9	12	-28,6%	-10,0%	33,3%
3.8.2 Rilevazioni fonometriche con risultato > valore limite	4	0		0,0%	-100,0%	#DIV/0!
3.8.3 Provvedimenti amministrativi e giudiziari adottati	10	15	12	-28,6%	50,0%	-20,0%
3.8.4 Pareri rilasciati per atti istruttori sulle emissioni acustiche	0	0				
3.9 Energia rinnovabile	9	17	16	200,0%	88,9%	-5,9%
3.9.1 Pareri rilasciati per autorizzazione impianti	9	13	12	350,0%	44,4%	-7,7%
3.9.2 Vigilanza e sopralluoghi	9	17	14	200,0%	88,9%	-17,6%
3.10 Igiene dell'edilizia			238			
3.10.1 Rilascio pareri sanitari DPR 380/2001 (ex art. 220)			238			
3.11 Attività di polizia giudiziaria	398	544	795	0,5%	36,7%	46,1%
3.11.1 Sopralluoghi con carattere di Polizia Giudiziaria	306	422	708	-6,1%	37,9%	67,8%
3.11.2 Espletamento deleghe indagini Procura	39	43	32	95,0%	10,3%	-25,6%
3.11.3 Comunicazione notizie di reato	18	14	14	12,5%	-22,2%	0,0%
3.11.4 Partecipazione come testimone a udienze c/o Tribunale	24	30	20	-4,0%	25,0%	-33,3%
3.11.5 Controllo ottemperanza ordinanza	21	38	24	110,0%	81,0%	-36,8%
3.12 Attività REACH & CLP - Reg CE 1907/2006, Sostanze chimiche	16	16	32	-5,9%	0,0%	100,0%
3.12.1 Prevenzione	4	6	16	-20,0%	50,0%	166,7%
3.12.2 Vigilanza	12	10	16	0,0%	-16,7%	60,0%
3.13 Commissioni "Pubblico Spettacolo" Provinciale e Comunale						
3.13.1 Pareri rilasciati per autorizzazione pubblici spettacoli						
3.13.2 Vigilanza e sopralluoghi						
3.14 Altre attività						
3.14.1 Partecipazione a Conferenze dei servizi e riunioni c/o Enti vari (Regione, Comuni, Prefettura, ecc.)	103	158	166	-10,4%	53,4%	5,1%
3.14.2 Sopralluoghi per rilascio pareri	116	167	210	-14,7%	44,0%	25,7%
3.14.3 Viaggi per partecipazione a Conferenze dei servizi e/o riunioni c/o Enti vari, trasporto campioni c/o laboratori ArpaCal di Catanzaro	40	95	88	-18,4%	137,5%	-7,4%
3.14.4 Comunicazione ad Enti pubblici	584	728	986	-14,6%	24,7%	35,4%
3.14.5 Rilascio parere sanitario altri progetti (linee elettriche, ex art. 220)						
3.14.6 Istruttoria per rilascio pareri sanitari a progetti	177	234	282	7,3%	32,2%	20,5%
3.14.7 Attività di informazione per Enti e Cittadini	370	455	622	-11,1%	23,0%	36,7%
3.14.8 Attività amministrativa (registrazione atti, fascicoli, protocollo, corrispondenza, ecc.)	982	1.617	1.826	-16,0%	64,7%	12,9%
3.14.9 Attività di formazione e didattica erogata ad altri Enti (in giorni)	8	20	14		150,0%	-30,0%
3.14.10 Attività di formazione e didattica, Tutor (giorni)	0	0	2			
3.14.11 Realizzazione e presentazione lavori scientifici,	0	0	0	-100,0%		

progetti a convegni/congressi						
3.14.12 Reporting periodici sulle attività svolte	9	10	7	-10,0%	11,1%	-30,0%
3.14.13 Atti relativi alla revisione del fabbisogno del personale predisposta dall'UO	0	0	0			
3.14.14 Rapporti periodici/annuali sulle attività svolte e sui risultati conseguiti dalla struttura	0	0	0			
3.14.15 Atti di organizzazione interna della struttura, nonché alla distribuzione dei carichi di lavoro tra i dipendenti ai fini della produttività collettiva e dell'attribuzione dei relativi compensi, ai sensi del CCNL	12	16	8	-57,1%	33,3%	-50,0%
3.14.16 Riscontri a verbali del Collegio Sindacale	0	0	0			
3.14.17 Disposizioni/Circolari esplicative	11	12	7	0,0%	9,1%	-41,7%
3.14.18 Atti di determina di competenza	29	46	22	16,0%	58,6%	-52,2%
3.14.19 Proposte di delibera	0	0	4			

Medicina dello Sport

Principali dati di attività e indicatori	2017	2018	2019	Δ ₂₀₁₇₋₂₀₁₆	Δ ₂₀₁₈₋₂₀₁₇	Δ ₂₀₁₉₋₂₀₁₈
Rilascio certificato di idoneità all'attività sportiva agonistica	687	748	620	-0,1%	8,9%	-17,1%
Valutazione cardiologica + ecg	761	797	624	9,7%	4,7%	-21,7%
ecg da sforzo	687	748	620	-0,1%	8,9%	-17,1%
Spirometria	688	748	620	0,0%	8,7%	-17,1%
Rilascio certificato di idoneità all'attività ludico motoria o sportiva non agonistica	9	4	5	50,0%	-55,6%	25,0%
Certificati di idoneità per il personale tecnico-sportivo e per gli ufficiali di gara e le relative certificazioni ove richieste dai regolamenti delle federazioni sportive nazionali del CONI	11	7	11	-47,6%	-36,4%	57,1%
Numero visite mediche di selezione e controllo periodico e le relative certificazioni ai fini dell'accertamento dell'idoneità e delle attitudini specifiche per coloro che praticano o intendono praticare attività sportive agonistiche, vi compresi i partecipanti alle fasi nazionali dei giochi sportivi studenteschi			624			
Visite mediche e rilascio di certificazione per attività agonistica per arruolamento volontario nelle forze armate	64	28	64	77,8%	-56,3%	128,6%
Rapporti periodici/annuali sulle attività svolte e sui risultati conseguiti dalla struttura nel periodo di riferimento	1	1	1		0,0%	0,0%
Visite in qualità di Componente della Commissione medica integrata ASP/INPS (invalidità civile, L. 104/92, L. 68)	n.c.	n.p.	n.p.			
Attività di consulenza specialistica per strutture e manifestazioni di interesse pubblico inerenti i compiti del SSR	4	4	2		0,0%	-50,0%
Interventi di educazione alla salute indirizzati alla promozione dell'attività fisica e sportiva e all'adozione di stili di vita sani	4	4	2		0,0%	-50,0%

Med. Scolastica

Principali dati di attività e indicatori	2017	2018	2019	Δ ₂₀₁₇₋₂₀₁₆	Δ ₂₀₁₈₋₂₀₁₇	Δ ₂₀₁₉₋₂₀₁₈
3.1 Interventi di ristorazione scolastica						
3.1.1 Tabelle dietetiche per fasce di età elaborate ed inviate	37	32	30	60,9%	-13,5%	-6,3%
3.1.2 Diete speciali elaborate ed inviate	63	74	96	8,6%	17,5%	29,7%
3.1.3 Atti di vigilanza / Relazioni mense scolastiche	41	54	25	-12,8%	31,7%	-53,7%
3.1.3.1 Richieste/Autorizzazioni per cambio menù	15	15	20	-16,7%	0,0%	33,3%
3.1.4 Riunioni di consulenza/verifica con gestori ditte/responsabili comunali /responsabili CDA e CARA	48	50	55	2,1%	4,2%	10,0%
3.1.5 Ore aggiornamento professionale per revisione tabelle dietetiche	114	80	93	103,6%	-29,8%	16,3%
3.1.6 Ore per raccolta dati refezioni scolastiche (n. mense, nominativi gestori vari comuni, ...)	15	15	18	-64,3%	0,0%	20,0%
3.1.7 Somministrazione/elaborazione/ stesura schede gradevolezza menù scolastico scuola elementare/infanzia						

3.1.8 Ore per evisione/ elaborazione/ stesura Tabelle dietetiche per CDA, CARA e CIE di Sant'Anna						
3.1.9 Riunioni di consulenza/verifica con gestori ditte/responsabili comunali refezione scolastica						
3.2 Sorveglianza malattie infettive e diffusive						
3.2.1 Richieste per sospetti casi di malattia	13	15	10	0,0%	15,4%	-33,3%
3.2.1.1 Ore di organizzazione e programmazione interventi	65	67	50			
3.2.2 Giorni sorveglianza epidemiologica	98	103	82	2,1%	5,1%	-20,4%
3.2.3 Contatti con famiglie/ personale scolastico/ sanitario	148	152	100	1,4%	2,7%	-34,2%
3.2.4 Interventi di informazione/formazione sulla gestione e/o prevenzione	53	55	43	6,0%	3,8%	-21,8%
3.2.5 Alunni sottoposti a controllo	42	57	0	-23,6%	35,7%	-100,0%
3.2.6 Visite domiciliari	0	0	0			
3.2.7 Relazioni inviate	13	15	10	18,2%	15,4%	-33,3%
3.2.8 Opuscoli informativi somministrati, ideati ee stampati a cura del Servizio	327	330	280	1,9%	0,9%	-15,2%
3.3 Interventi di promozione della salute						
3.3.1 Ore di aggiornamento professionale per organizzare corsi	1.185	1.215	1.250	57,6%	2,5%	2,9%
3.3.2 Ore di programmazione ed organizzazione lavoro	1.726	1.780	1.778	16,0%	3,1%	-0,1%
3.3.3 Contatti telefonici per organizzare corsi	712	650	682	30,2%	-8,7%	4,9%
3.3.4 Colloqui con docenti per organizzazione corsi	607	520	534	31,4%	-14,3%	2,7%
3.3.5 Ore di formazione per genitori/docenti	264	204	184	-16,5%	-22,7%	-9,8%
3.3.6 Ore di formazione per alunni	653	660	566	67,4%	1,1%	-14,2%
3.4 Interventi prevenzione disagio psico-sociale						
3.4.1 Colloqui con dirigenti scolastici per programmazione interventi	789	790	800	6,0%	0,1%	1,3%
3.4.2 Colloqui docenti per programmazione interventi	1.190	1.210	969	4,3%	1,7%	-19,9%
3.4.3 Colloqui genitori per programmazione interventi	1.142	1.182	1.500	9,3%	3,5%	26,9%
3.4.4 Colloqui con istituzioni	842	860	920	-1,1%	2,1%	7,0%
3.4.5 Alunni sottoposti a valutazione, trattamento e verifica	1.179	1.100	710	153,5%	-6,7%	-35,5%
3.4.6 Test psico-diagnostici e/o sociometrici somministrati	1.320	1.439	1.533	-22,8%	9,0%	6,5%
3.4.7 Visite domiciliari	359	352	297	-25,1%	-1,9%	-15,6%
3.4.8 Sportello d'ascolto (alunni)	971	978	1.324	-17,3%	0,7%	35,4%
3.4.9 Sportello d'ascolto (insegnanti/ genitori)	815	1.197	1.239	-2,2%	46,9%	3,5%
3.4.9.1 Interventi su alunni con disagio socio-ambientale	782	982	1.111	-10,8%	25,6%	13,1%
3.4.10 Relazioni	270	330	278	-4,9%	22,2%	-15,8%
3.4.12 Protocolli d'intesa stipulati con Istituti superiori per problematiche inerenti la prevenzione del disagio psico-sociale	0	0	0			
3.5 Interventi di integrazione scolastica per alunni diversamente abili						
3.5.1 Colloqui con dirigenti scolastici per programmazione interventi	430			34,4%	-100,0%	#DIV/0!
3.5.2 Colloqui docenti per programmazione interventi	758	794	936	100,5%	4,7%	17,9%
3.5.3 Colloqui con genitori per programmazione interventi	684	806	779	53,4%	17,8%	-3,3%
3.5.4 Alunni sottoposti a valutazione, trattamento e verifica	201	268	309	9,8%	33,3%	15,3%
3.5.5 Test psico-diagnostici e/o sociometrici somministrati	520	545	910	11,8%	4,8%	67,0%
3.5.6 Ore registrazione dati anamnestici	511	485	515	32,0%	-5,1%	6,2%
3.5.7 Competenze pedagogiche PEI	309	420	397	81,8%	35,9%	-5,5%
3.5.8 Ore sostegno psicologico alunni	435	482	516	47,5%	10,8%	7,1%
3.6 Interventi di prevenzione secondaria						
3.6.1 Incontri con docenti e docenti per programmazione						
3.6.2 Alunni sottoposti a controllo per deficit dell'acuità visiva						
3.6.3 Alunni sottoposti a controllo per patologie odontoiatriche						
3.6.4 Alunni sottoposti a controllo per sovrappeso ed obesità						
3.6.5 n. BMI calcolati						

3.6.6 Elaborazione, invio, esito, controllo a genitori e medico curante						
3.6.7 Alunni sottoposti a controlli per ambliopia						
3.6.8 Insegnanti addestrati						
3.6.9 Ore per consegna, controllo e ritiro autorizzazioni						
3.6.10 Contatti telefonici (per reclutamento, invio II livello, verifica)						
3.6.11 Elaborazione-invio esito controllo a genitori e medico curante						
3.6 Interventi di prevenzione secondaria Screenin AMBLIOPIA in età evolutiva						
3.6.1 Incontri / contatti telefonici con dirigenti e docenti per programmazione	120	70	192	15,4%	-41,7%	174,3%
3.6.2 Organizzazione lavoro (raccolta dati, trascrizione elenchi, stesura schemi)	250	120	280	12,6%	-52,0%	133,3%
3.6.3 Ore per consegna, controllo e ritiro autorizzazioni	38	36	80	5,6%	-5,3%	122,2%
3.6.4 Insegnati addestrati	95	60	120	10,5%	-36,8%	100,0%
3.6.5 Alunni sottoposti a controllo per ambliopia	1.073	349	1.100	29,0%	-67,5%	215,2%
3.6.6 Elaborazione, invio, esito, controllo a genitori e medico curante	1.073	349	1.212	32,3%	-67,5%	247,3%
3.6.7 Contatti telefonici (per reclutamento, invio II livello, verifica)	400	200	877	9,6%	-50,0%	338,5%
3.6.8 Ore elaborazione dati e stesura relazione finale	40	20	30	-28,6%	-50,0%	50,0%
3.7 Altre attività						
3.7.1 Ore per censimento periodico del territorio Asp (scuole, alunni)	16	156	120	-91,1%	875,0%	-23,1%
3.7.2 Ore sostituzione Dirigenti medici altri servizi	0	0	0			
3.7.3 Ore di collaborazione con altri servizi specialistici dell'ASP	1.321	708	542	75,9%	-46,4%	-23,4%
3.7.4 Atti relativi alla revisione del fabbisogno di personale predisposti dalla UO nel periodo di riferimento	5	2	0			
3.7.5 Ore elaborazione / stesura rapporti periodici/annuali sulle attività svolte / sui risultati conseguiti dalla Struttura	260	326	328	4,8%	25,4%	0,6%
3.7.6 Atti di organizzazione interna della struttura ...	26	26	0	0,0%	0,0%	-100,0%
3.7.7 Riscontri verbali del Collegio Sindacale	0	0	0			
3.7.8 Disposizioni / Circolari informative	8	10	8		25,0%	-20,0%
3.7.9 Atti di determina di competenza	3	3	0		0,0%	-100,0%
3.7.10 Proposte di delibera	0	0	0			
3.7.11 Ore di tutor per tirocinio pre/post laurea in Servizi Sociali, Pedagogia e Psicologia	0	0	500	-100,0%		
3.7.12 Ore di attività amministrativa routinaria (disbrigo pratiche, richieste ferie, ecc.)	1.690	2.100	2.105	4,6%	24,3%	0,2%
3.7.13 Registrazione protocollo	910	2.053	1.224	23,3%	125,6%	-40,4%
3.7.14 Comunicazioni / epistolari / telefoniche / fax / e-mail	3.166	4.214	4.270	23,3%	33,1%	1,3%
3.7.15 Fogli ciclostilati/fotocopiati per attività varie del Servizio						
3.7.16 Ore aggiornamento professionale ECM						
3.14 Progetto 2.9.1 - PASSI						
3.14.1 Ore di formazione	40	0	0	-52,4%	-100,0%	#DIV/0!
3.14.2 Ore per organizzazione lavoro	80	120	150	42,9%	50,0%	25,0%
3.14.3 Contatti telefonici	320	300	360	7,4%	-6,3%	20,0%
3.14.4 Interviste	69	64	46	19,0%	-7,2%	-28,1%
3.14.5 Inserimento delle interviste sulla piattaforma	69	64	74		-7,2%	15,6%
3.17 Progetto 4.2.1 - PASSI d'Argento						
3.17.1 Ore di formazione	40	0	0		-100,0%	#DIV/0!
3.17.1.a Riunioni con il Referente regionale	1	2	1		100,0%	-50,0%
3.17.2 Incontri di programmazione con gruppo di lavoro	0		0			
3.17.3 Contatti telefonici	500	160	170		-68,0%	6,3%
3.17.4 Ore organizzazione lavoro	185	80	56		-56,8%	-30,0%
3.17.5 Interviste	259	52	0		-79,9%	-100,0%
3.17.6 Inserimento delle interviste sulla piattaforma	259	52	12		-79,9%	-76,9%
3.16 Progetto 2.9.1 - OKKIO alla Salute - Fase comunicazione						
3.16.1 Incontro con referente regionale del progetto	3	3			0,0%	-100,0%
3.16.2 Contatti telefonici e mail con altri operatori di altre	5	7			40,0%	-100,0%

AASSPP/Regione						
3.16.3 Ore di programmazione lavoro e stampa materiale di comunicazione	30	0	76		-100,0%	#DIV/0!
3.16.4 Incontri con dirigenti/Docenti	5	0	45		-100,0%	#DIV/0!
3.16.5 Ore elaborazione e stesura relazione per comunicazione dati per MM.M.G. e PP.L.S.	0	0				
3.16.6 Ore di formazione per ognuno degli operatori partecipanti	16	0	6	100,0%	-100,0%	#DIV/0!
3.16.6.a Operatori partecipanti			4			
3.16.7 Contatti telefonici / mail con Referente regionale			20			
3.16.8 Alunni target			502			
3.16.9 Scuole target / Classi target			19/76			
3.16.10 Telefonate di programmazione e verifica			50			
3.16.11 Alunni sottoposti a controllo sovrappeso/obesità			446			
3.16.12 Questionari somministrati agli alunni			446			
3.16.13 Questionari somministrati alle famiglie			455			
3.16.14 Questionari somministrati ai dirigenti			19			
3.16.15 Imputazione dati su software dell'ISS - Questionari dirigenti						
3.16.16 Imputazione dati su software dell'ISS - Questionari genitori						
3.16.17 Imputazione dati su software dell'ISS - Questionari alunni						
3.16.18 Imputazione dati su software dell'ISS - Schede antropometriche						
3.16.19 Imputazione dati su software dell'ISS - Schede di classe						
3.16.21 Ore per la valutazione/elaborazione dei dati forniti dall'I.S.S.	288		114			
3.16.22 Stesura e stampa report aziendale e scuola						
3.16.23 Ore di partecipazione convegni	16	16			0,0%	-100,0%
3.19 Progetto 2.9.1 - HBSC 2014						
3.19.1 Contatti telefonici / mail con Referente regionale		10				
3.19.2 Ore formazione per ognuno dei 5 operatori partecipanti		6				
3.19.3 Ore per programmazione attività e stampa materiali		18				
3.19.4 Incontri formativi con Dirigenti Scolastici / Docenti		32				
3.19.5 Alunni target / Classi target		21				
3.19.6 Questionari somministrati agli alunni		408				
3.19.7 Questionari somministrati ai Dirigenti						
3.19.8 Partecipazione o organizzazione convegni / incontri						
3.20 Progetto Minori a rischio (Protocollo d'intesa ASP/Comuni/Tribunale dei Minori)						
3.20.1 Richieste da parte del PUA aziendale	21	40			90,5%	-100,0%
-.-.- Interventi	9	40			344,4%	-100,0%
3.20.2 Incontri con le famiglie (ore)						
3.20.3 Contatti telefonici con le famiglie						
3.20.4 Test effettuati sui minori						
3.20.5 Incontri con i Servizi Sociali						
3.20.6 Ore di collaborazione con Istituti (Dirigenti scolastici, Tribunali, Enti, ...)	10	18			80,0%	-100,0%
3.20.7 Relazioni	9	27			200,0%	-100,0%
3.20.8 Ore elaborazione relazioni						
Richieste	21				-34,4%	
Interventi	9				-92,6%	
Ore di collaborazione con Tribunale Ordinario/Minori	10				-78,7%	
Relazioni	9				-71,9%	
3.22 SORVEGLIANZA 0-2						
3.22.1 Operatori partecipanti						
3.22.2 Organizzazione lavoro (ore)						
3.22.3. Interviste somministrate						
3.22.4 Opuscoli informativi distribuiti						

3.22.5 Inserimento interviste piattaforma nazionale (ore)						
3.22.6						
3.22.7						
4 INTERVENTI SOMMINISTRAZIONE FARMACI A SCUOLA						
4.1 RICHIESTE			6			
4.2 Aggiornamento (ore)			76			
4.3 Programmazione attività (ore)			124			
4.4 Contatti telefonici Dirigenti/Docenti/Genitori			20			
4.5 Formazione ai docenti (ore)			24			
5 ATTIVITA' PRESSO CENTRO VACCINALE CROTONE						
5.1 Vaccini somministrati - Campagna antinfluenzale			400			
5.2 Attività amministrativa (ore)			200			
5.3 Attività sanitaria (accoglienza e colloqui professionali) (ore)			300			

Educazione Sanitaria

Principali dati di attività e indicatori	2017	2018	2019	Δ ₂₀₁₇₋₂₀₁₆	Δ ₂₀₁₈₋₂₀₁₇	Δ ₂₀₁₉₋₂₀₁₈
4.1 Documenti di programmazione di educazione sanitaria predisposti (ore)	95	98	95	3,3%	3,2%	-3,1%
4.2 Ore di formazione erogate agli operatori ed al personale in servizio per le finalità specifiche di educazione sanitaria	125	130	127	0,8%	4,0%	-2,3%
4.3 Ore di formazione erogate agli studenti Scuole coinvolte nei progetti del PRP	315	325	320	9,4%	3,2%	-1,5%
4.4 Ore di formazione studente coinvolti nei progetti PRP				-100,0%	#DIV/0!	#DIV/0!
4.4.a Numero studenti coinvolti nei progetti PRP	860	905	870		5,2%	-3,9%
4.5 Ore di formazione docenti e dirigenti scuole coinvolte nei progetti PRP	98	90	98	0,0%	-8,2%	8,9%
4.6 Counseling telefonico	2.150	2.160	2.168	-4,4%	0,5%	0,4%
4.7 Azioni per valutare la rispondenza e la compliance dei cittadini alle azioni di educazione sanitaria (ore)	215	230	230	0,9%	7,0%	0,0%
4.7.1 Riunioni con Enti ed Associazioni per valutazione e compliance dei cittadini alle azioni di educazione e promozione della salute	22	30	25	37,5%	36,4%	-16,7%
4.7.2 Documenti prodotti per interventi sui cittadini relativi alla promozione della salute	36	42	42	5,9%	16,7%	0,0%
4.7.3 Riunioni interdipartimentali per organizzazione eventi sull'educazione e promozione della salute	13	15	15	8,3%	15,4%	0,0%
4.7.4 Partecipazione eventi sulla popolazione relativi alla promozione della salute	12	15	18	50,0%	25,0%	20,0%
4.7.5 Riunioni di programmazione attività di rete per interventi di promozione alla salute sulla popolazione	14	15	15	40,0%	7,1%	0,0%
4.8 Reporting attività svolta (ore)	170	185	175	3,0%	8,8%	-5,4%
4.9 Informazioni erogate agli utenti per le finalità specifiche di educazione sanitaria (ore)	75	85	92	134,4%	13,3%	8,2%
4.10 Partecipazione a riunioni regionali	10	12	15	25,0%	20,0%	25,0%
4.11 Partecipazione a riunioni dipartimentali	20	20	20	-16,7%	0,0%	0,0%
4.12 Coordinamento riunioni gruppi di lavoro progetti del PRP	80	90	85	2,6%	12,5%	-5,6%
4.13 Attività di collaborazione interaziendale per progetti del PRP	8	10	10	0,0%	25,0%	0,0%
4.14 Ore di formazione progetti del PRP	20	20	20	33,3%	0,0%	0,0%
4.15 Elaborazione progetti (ore)	190	210	192	0,0%	10,5%	-8,6%
4.16 Elaborazione protocolli di intesa tra ASP ed enti ed Associazioni presenti sul territorio (numero protocolli)	4	5	5	100,0%	25,0%	0,0%
4.16 Attività di prevenzione						
4.16.1 N. campagne di informazione per l'attività di prevenzione nell'anno di riferimento	5	6	5	0,0%	20,0%	-16,7%
4.16.2 N. iniziative per la prevenzione degli incidenti stradali	18	20	20	0,0%	11,1%	0,0%
4.16.3 N. incontri nelle scuole e con la popolazione per la prevenzione degli incidenti stradali	35	45	45	0,0%	28,6%	0,0%
4.16.4 N. iniziative per la prevenzione dei tumori del collo dell'utero e della mammella						
4.16.5 N. incontri con la popolazione per la prevenzione dei tumori del collo dell'utero e della mammella						

N. convegni per la prevenzione dei tumori del collo dell'utero e della mammella						
4.16.7 N. pieghevoli informativi inviati nell'anno di riferimento per la prevenzione dei tumori del collo dell'utero e della mammella						
4.16.8 N. iniziative per la prevenzione dei tumori del colon retto						
4.16.9 N. iniziative per la promozione della vaccinazione antipapillomavirus (HPV)						
4.16.10 N. incontri per la promozione della vaccinazione antipapillomavirus (HPV)						
N. iniziative per l'educazione alla affettività e alla sessualità	4	6	4	#DIV/0!	50,0%	-33,3%
4.17 Screening citologico: attività						
4.17.1 Popolazione bersaglio					-100,0%	
4.17.2 Lettere inviate (inviti) + solleciti					-100,0%	
4.17.3 Adesioni in seguito ad inviti + solleciti					-100,0%	
4.17.4 Adesione spontanea					#DIV/0!	
4.18 Screening mammografico: attività						
4.18.1 Popolazione bersaglio						
4.18.2 Lettere inviate (inviti) + solleciti						
4.18.3 Adesioni in seguito ad inviti + solleciti						
4.18.4 Adesione spontanea						
4.18 Screening colon-retto: attività						
4.18.1 Popolazione bersaglio						
4.18.2 Lettere inviate (inviti) + solleciti						
4.18.3 Adesioni in seguito ad inviti + solleciti						
4.18.4 Adesione spontanea						
4.19 Registro tumori: attività						
4.19.1 Richieste dati anagrafici comuni						
4.19.2 Analisi e sistemazione dati informatci da anagrafe comuni (Ore)						
4.19.3 Richieste autorizzazioni Direzione Generale						
4.19.4 Richieste accesso dati strutture periferiche						
4.19.5 N. ore di formazione personale						
4.19.6 Gestione dati SDO da Regione (Ore)						
4.19.7 Inserimento dati (Ore)						
4.19.8 N. nuovi casi inseriti						
4.19.9 Controllo casi clinici inseriti (Ore)						
4.19.10 N. casi clinici inseriti controllati						
4.19.11 Ricerca casi clinici nei reparti del P.O. e loro controllo (Ore)						
4.19.12 Ricerca casi clinici archivio P.O. e loro elaborazione (Ore)						
4.19.13 Accessi Commissione Invalidi (Ore)						
4.19.14 N. casi clinici trovati in Commissione Invalidi						
4.19.15 N. accessi Uffici Esenzione Ticket (Ore)						
4.19.16 N. casi clinici trovati Uffici Esenzione Ticket						
4.19.17 Accessi ADI (Ore)						
4.19.18 Attività di segreteria (Ore)						
4.19.19 N. lettere inviate						
4.19.20 Report periodici su attività svolte (Ore)						
4.19.21 Relazione attività annuale svolta (Ore)						
4.19.22 Attività connesse con Registro Tumore di Cosenza ed altri registri tumori (Ore)						
4.19.23 N. ore controllo schede Istat (Ore)						
4.19.24 N. schede Istat controllate e semicodificate						
4.19.25 Controllo casi clinici non inseriti (benigni)						
4.19.26 N. casi clinici non inseriti (benigni)						
4.20 Attività indagine osservazionale metalli pesanti						
4.20.1 Coordinamento riunioni di lavoro						
4.20.2 Organizzazione e coordinamento giornate prelievi indagini metalli pesanti						
4.20.3 Organizzazione e coordinamento giornate visite e esami metalli pesanti						
4.20.4 Elaborazione comunicazione e consegna risultati indagine metalli pesanti						

4.20.5 Aggiornamento cartelle cliniche						
4.20.6 Counseling diretto						
4.20.7 N. incontri per l'attività di indagine Commissione Tecnica						
4.20.8 Attività report archivio e Direzione Generale						
4.20.9 N. studenti coinvolti nell'indagine nell'anno di riferimento						
4.20.10 N. adulti coinvolti nell'indagine nell'anno di riferimento						
4.22 Attività Sorveglianze e Studi osservazionali I.S.S. e Min. della Salute						
4.22.1 Riunioni di lavoro Passi e PASSI d'ARGENTO	2	6	4		200,0%	-33,3%
4.22.2 Attività di supervisione Intervistatori (ore)	6	8	6		33,3%	-25,0%
4.22.3 Inserimento interviste PASSI e PASSI d'ARGENTO (numero)	180	180	80		0,0%	-55,6%
4.22.4 Giornate di formazione regionale relative alle Sorveglianza	2	2	2		0,0%	0,0%
4.22.5 Coordinamento evento internazionale MOVE WEEK	42	50	45		19,0%	-10,0%
4.22.6 Coordinamento studio osservazionale nazionale progero MADES (ore)	35	0	0		-100,0%	#DIV/0!
4.22.7 Attività di tutoraggio alternanza Scuola/Lavoro, Liceo Classico di Crotone (ore)	20	20	20		0,0%	0,0%
4.22.8 Produzione materiale da diffusione relativo agli stili di vita salutari (numero)	6	25	15		316,7%	-40,0%
4.22.9 Attività report archivio e Direzione Generale	1	1	1		0,0%	0,0%
4.22.10 Eventi relativi attività Peer Education (num. Eventi)	2	4	4		100,0%	0,0%
4.22.11 Partecipazione Convegni nazionali Ministero della Salute	2	2	3		0,0%	50,0%
Attività di coordinamento sorveglianza OKKIO alla salute - 2019			15		#DIV/0!	#DIV/0!
Rilevazione dati ed interviste bambini reclutati per OKKIO alla salute - 2019 (ore)			35		#DIV/0!	#DIV/0!
Questionari e dati inseriti in piattaforma I.S.S. per OKKIO alla salute - 2019 (ore)			40		#DIV/0!	#DIV/0!
Comunicazione dirigenti e docenti scuole per OKKIO alla salute - 2019			20		#DIV/0!	#DIV/0!
4.24 Altre attività						
4.24.1 Atti relativi alla revisione del fabbisogno del personale predisposti dalla UO						
4.24.2 Rapporti periodici/annuali sulle attività svolte e sui risultati conseguiti dalla Struttura nel periodo di riferimento			2			
4.24.3 Atti di organizzazione interna della struttura, nonché alla distribuzione dei carichi di lavoro tra i dipendenti ai fini della produttività collettiva e ...						
4.24.4 Riscontri a verbali del Collegio Sindacale						
4.24.5 Disposizioni/Circolari informative						
4.24.6 Atti di detrimina di competenza						
4.24.7 Proposte di delibera						

Registro Tumori e Screening Oncologici

Principali dati di attività e indicatori	2017	2018	2019	Δ₂₀₁₇₋₂₀₁₆	Δ₂₀₁₈₋₂₀₁₇	Δ₂₀₁₉₋₂₀₁₈
Counseling telefonico	3.300	4.800	6.400	46,7%	45,5%	33,3%
Partecipazione a riunioni regionali	12	16	4	50,0%	33,3%	-75,0%
Coordinamento riunioni gruppi di lavoro progetti del PRP	108	0	0	38,5%	-100,0%	#DIV/0!
Elaborazione progetti (ore)	190	190	36	0,0%	0,0%	-81,1%
ATTIVITA' DI PREVENZIONE						
Iniziativa per la prevenzione dei tumori del collo dell'utero e della mammella	4	7	4	#DIV/0!	75,0%	-42,9%
Incontri con la popolazione per la prevenzione dei tumori del collo dell'utero e della mammella	4	7	4	33,3%	75,0%	-42,9%
Incontri con la popolazione per la prevenzione dei tumori	4	7	4		75,0%	-42,9%

del colon retto						
Convegni per la Prevenzione dei tumori del collo dell'utero e della mammella	4	7	4	33,3%	75,0%	-42,9%
Pieghevoli informativi inviati nell'anno di riferimento per la prevenzione dei tumori del collo dell'utero e della mammella	0	0	0	-100,0%		
Iniziative per la prevenzione dei tumori del colon retto	4	7	4	33,3%	75,0%	-42,9%
ATTIVITA' DI SCREENING: SCREENING CITOLOGICO						
Popolazione bersaglio (Donne da invitare)	14.847	14.746	9.292	-6,5%	-0,7%	-37,0%
Lettere inviate (inviti) + solleciti	13.396	5.463	11.820	-1,8%	-59,2%	116,4%
Adesioni in seguito ad inviti + solleciti	3.755	1.316	2.750	-17,7%	-65,0%	109,0%
Adesione spontanea	0	0	0			
ATTIVITA' DI SCREENING: SCREENING MAMMOGRAFICO						
Popolazione bersaglio (Donne da invitare)+	11.261	10.058	11.248	1,7%	-10,7%	11,8%
Lettere inviate (inviti) + solleciti	6.584	2.567	1.467	71,9%	-61,0%	-42,9%
Adesioni in seguito ad inviti + solleciti	2.202	1.911	917	41,2%	-13,2%	-52,0%
Adesione spontanea	522	0	0			
ATTIVITA' DI SCREENING: SCREENING COLON RETTO						
Popolazione bersaglio Donne e Uomini da invitare)	22.137	22.137	21.783	13,8%	0,0%	-1,6%
Lettere inviate (inviti) + solleciti	16.534	10.884	15.083	4624,0%	-34,2%	38,6%
Adesioni in seguito ad inviti e solleciti	3.214	2.705	2.286	1347,7%	-15,8%	-15,5%
Adesione spontanea	252	0	0			
ATTIVITA' REGISTRO TUMORI						
Richieste dati anagrafici ai comuni	27	0	0	-50,0%	-100,0%	#DIV/0!
Analisi e sistemazione dati informatici da anagrafe comuni (ore)	268	0	0	148,1%	-100,0%	#DIV/0!
Formazione personale (ore)	192	192	210	100,0%	0,0%	9,4%
Gestione dati SDO da Regione (ore)	0	66	0	-100,0%	#DIV/0!	-100,0%
Inserimento dati (ore)	512	560	651	134,9%	9,4%	16,3%
Nuovi casi inseriti	1.239	406	1.913	100,2%	-67,2%	371,2%
Controllo casi clinici inseriti (ore)	786	850	815	-25,4%	8,1%	-4,1%
Casi clinici inseriti controllati	3.668	3.487	4.631	135,7%	-4,9%	32,8%
Ricerca casi clinici nei reparti del P.O. e loro controllo (ore)	0	40	0		#DIV/0!	-100,0%
Ricerca casi clinici archivio P.O. e loro elaborazione	151	287	137	214,6%	90,1%	-52,3%
Accessi Commissioni Invalidi	0	0	0	-100,0%	#DIV/0!	#DIV/0!
Casi clinici trovati in Commissione Invalidi	0	0	0	-100,0%	#DIV/0!	#DIV/0!
Accessi Uffici Esenzione Ticket (ore)	0	0	0			
Casi clinici trovati Uffici Esenzione Ticket	0	0	0			
Accessi ADI (ore)	0	0	0			
Attività segreteria (ore)	126	134	148	-12,5%	6,3%	10,4%
Report periodici su attività svolte (ore)	36	36	36	-25,0%	0,0%	0,0%
Relazione attività annuale svolta (ore)	24	24	24	100,0%	0,0%	0,0%
Attività connesse con Reg. Tum. di Cosenza ed altri Registri Tumori (ore)	190	114	36	75,9%	-40,0%	-68,4%
Controllo schede Ista (ore)	0	0	0			
Schede Istat controllate e semicodificate	0	0	0			
ALTRE ATTIVITA'						
Atti relativi alla revisione del fabbisogno di personale predisposti dalla U.O. nel periodo di riferimento	3	5	8		66,7%	60,0%
Rapporti periodici/annuali sulle attività svolte e sui risultati conseguiti dalla struttura nel periodo di riferimento	12	12	12		0,0%	0,0%
Atti di organizzazione interna della struttura nonché alla distribuzione dei carichi di lavoro tra i dipendenti ai fini della produttività collettiva e dell'attribuzione dei relativi compensi, ai sensi di CCNL	0	1	1		#DIV/0!	0,0%
Riscontri a verbali del Collegio Sindacale	0	0	0		#DIV/0!	#DIV/0!
Disposizioni/Circolari Informativa	3	3	0		0,0%	-100,0%
Atti di determina di competenza	0	0	0		#DIV/0!	#DIV/0!
Proposte di delibera	2	3	0		50,0%	-100,0%

IGIENE ALIMENTI E NUTRIZIONE

Principali dati di attività e indicatori	2017	2018	2019	Δ2017-2016	Δ2018-2017	Δ2019-2018
3.1 Verifiche preliminari alla realizzazione e/o attivazione di imprese di produzione, confezionamento, deposito, trasporto, somministrazione e commercio di prodotti alimentari di competenza e bevande	0	10	7			
3.2 Prelievi di campioni di prodotti alimentari posti in vendita negli esercizi pubblici ad esclusione delle carni rosse e bianche	104	161	167	-30,2%	54,8%	3,7%
3.3 Prelievi di campioni di acqua destinata al consumo umano	210	172	244	-0,5%	-18,1%	41,9%
3.4 Atti di sorveglianza nella commercializzazione e nell'utilizzo dei prodotti fitosanitari	5	10	8	0,0%	100,0%	-20,0%
3.5 Attività di consulenza e controllo proprie dell'ispettorato micologico	0	30	43	-100,0%		
3.6 Sorveglianza sui casi presunti o accertati di infezioni, intossicazioni, tossinfezioni alimentari	3	5	2	0,0%	66,7%	-60,0%
3.7 Pareri igienico sanitari dei locali, DIA (ex rilascio dell'autorizzazione sanitaria)	268	350	193	0,8%	30,6%	-44,9%
3.7.1 Istruttoria pareri igienico sanitari dei locali, DIA (ex rilascio dell'autorizzazione sanitaria)						
3.7.2 Sospensione pareri igienico sanitari dei locali, DIA (ex rilascio dell'autorizzazione sanitaria)						
3.8 Pareri igienico sanitari degli automezzi, DIA (ex rilascio dell'autorizzazione sanitaria)	18	5	15	500,0%	-72,2%	200,0%
3.9 Contravvenzioni elevate per violazione delle leggi sanitarie	102	30	21	155,0%	-70,6%	-30,0%
3.10 Provvedimenti amministrativi/penali elevati per violazione delle leggi sanitarie	125	118	89	171,7%	-5,6%	-24,6%
3.11 Verifiche attività di imprese di produzione, confezionamento, deposito, trasporto, somministrazione e commercio di prodotti alimentari e bevande	259	252	195	19,4%	-2,7%	-22,6%
3.12 Sequestri amministrativi/penali elevati per violazione delle leggi sanitarie	0	2	9	-100,0%	#DIV/0!	350,0%
3.13 Controlli manuali HACCP	75	120	135	25,0%	60,0%	12,5%
3.14 Rilascio e rinnovo libretti di idoneità sanitaria	294	141	196	-16,0%	-52,0%	39,0%
3.15 Richieste NAS	24	18	18	118,2%	-25,0%	0,0%
3.16 Richieste da parte della Prefettura/Questura	5	15	39	-88,9%	200,0%	160,0%
3.17 Allerta alimentare, verifiche, piani, ecc. (regione Calabria)	5	14	16	-37,5%	180,0%	14,3%
3.18 Censimento delle attività di produzione, preparazione, confezionamento, deposito, trasporto, somministrazione e commercio di alimenti e bevande						
3.19 Rilascio pareri tecnici relativi ai Regolamenti comunali di igiene						
3.20 Prelievi campioni di alimenti cotti da porre a somministrazione	46	25	10	7,0%	-45,7%	-60,0%
3.21 Atti di sorveglianza nutrizionali per gruppi di popolazione						
3.22 Interventi nutrizionali per la ristorazione collettiva						
3.23 Consulenze dietetiche-nutrizionali per fasce di popolazione a rischio						
3.24 Educazione sanitaria abbinata all'igiene degli alimenti e delle preparazioni alimentari (numero Atti)	60	9	12	-9,1%	-85,0%	33,3%
3.25 Interventi di prevenzione nutrizionale per la diffusione delle conoscenze di stili alimentari corretti e protettivi per gruppi di popolazione						
3.26 Consulenze per l'aggiornamento in tema nutrizionale per il personale delle strutture pubbliche e private						
3.27 Atti relativi alla revisione del fabbisogno del personale predisposta dall'UO						
3.28 Rapporti periodici/annuali sulle attività svolte e sui risultati conseguiti dalla struttura						
3.29 Atti di organizzazione in tema della struttura, nonché alla distribuzione dei carichi di lavoro tra i dipendenti ai fini della produttività collettiva e						

dell'attribuzione dei relativi compensi, ai sensi del CCNL						
3.30 Riscontri a verbali del Collegio Sindacale						
3.31 Disposizioni/Circolari esplicative						
3.32 Atti di determina di competenza						
3.33 Proposte di delibera						
3.34 Partecipazione a Riunioni-Conferenze ecc. della Regione - Provincia - Comuni - Associazioni - ecc.						
3.35 Attività amministrativa (Reg. atti - Protocollo - corrispondenza - ecc.)						

IGIENE E SICUREZZA AMBIENTI LAVORO

Principali dati di attività e indicatori	2017	2018	2019	Δ2017-2016	Δ2018-2017	Δ2019-2018
Sopralluoghi di iniziativa	265	284	239	14,7%	7,2%	-15,8%
Sopralluoghi effettuati su delega della Procura della Repubblica	35	57	1	29,6%	62,9%	-98,2%
Ispezioni in materia di Raziamenti ionizzanti	0	0	0			
Indagini per infortuni sul lavoro	4	14	15	0,0%	250,0%	7,1%
Num. Aziende interessate per esame progetti, piani di sicurezza, notifiche preliminari	326	446	558	28,9%	36,8%	25,1%
Esame piani di lavoro rimozione MCA (comprende il rilascio dei previsti pareri)	8	23	26	-88,1%	187,5%	13,0%
Relazioni rilievi fonometrici	1	0		-66,7%	-100,0%	#DIV/0!
Vidimazione registro infortuni	0	0				
Attività di segreteria - rapporti con il pubblico	2.844	4.260	3.821	6,0%	49,8%	-10,3%
Visite mediche minori apprendisti	0	0				
Ricorsi avverso il giudizio del Medico Competente	5	6	8	150,0%	20,0%	33,3%
Totale contravvenzioni effettuate	116	106	109	11,5%	-8,6%	2,8%
Atti finalizzati a fornire informazioni per le lavoratrici madri	869	918	835	-4,6%	5,6%	-9,0%
Atti di determina di competenza	2	10	0		400,0%	-100,0%

MEDICINA LEGALE

Principali dati di attività e indicatori	2017	2018	2019	Δ2017-2016	Δ2018-2017	Δ2019-2018
3.1 Accertamenti medico-legali sullo stato di salute al fine della valutazione della idoneità ed idoneità generica e specifica	320	394	546	56,1%	23,1%	38,6%
3.2 Accertamenti medico-legali finalizzati al riconoscimento dello stato di handicap (invalidità civile, accertamenti 104/92)	9.376	1.093	6	6,1%	-88,3%	-99,5%
3.3 Accertamenti medico-legali (patenti speciali)	1.235	1.361	1.351	-12,8%	10,2%	-0,7%
3.4 Certificati necroscopici	566	659	1.830	-8,3%	16,4%	177,7%
3.5 Esumazione/estumulazione			0			
3.6 Autorizzazione trasporto salme	223	275	752	-15,5%	23,3%	173,5%
3.7 Visite necroscopiche e tenuta registro cause di morte	566	659	0	61,3%	16,4%	-100,0%
3.8 Invio schede di morte fuori paese			0			
3.9 Altre attività di accertamenti vari	3.247	2.790	3.489	67,9%	-14,1%	25,1%
3.10 Attività di consulenza			58			
3.11 Rialsco di certificazioni e attestati	6.544	5.471	1.873	0,5%	-16,4%	-65,8%
3.12 Rilasci certificati per astensione maternità			0			
3.13 Rilascio certificati per elettore fisicamente impedito	21	167	258	0,0%	695,2%	54,5%
3.14 Adempimenti legge 210	16	15	6	300,0%	-6,3%	-60,0%
3.15 Tempi di reazione patenti superiori e patenti nautiche oltre 12 miglia	316	717	1.196	53,4%	126,9%	66,8%
3.16 Rilascio certificati per adozioni	1	61	13	-97,3%	6000,0%	-78,7%
3.17 Accertamenti Autorità Giudiziaria	28	236	60	-22,2%	742,9%	-74,6%
3.18 Contenzioso	102	168	74	-19,7%	64,7%	-56,0%
3.19 Governo clinico	80	0	0	-8,0%	-100,0%	#DIV/0!
3.20 Atti di supporto alle attività aziendali di prevenzione del rischio clinico (Risk Management)	300	0	3	-18,9%	-100,0%	#DIV/0!
3.21 Attività criminologica	27	28	122	-46,0%	3,7%	335,7%
3.22 Inviti a visita medica a mezzo raccomandata	0	151	546			
3.23 Invio a MCTC di Crotone	0	0	0			

3.24 Invio modelli MCTC RM - a mezzo raccomandata pesante	0	0	0			
3.25 Certificati per conferma-conseguimento patente di guida	4.633	5.372	5.361	-0,5%	16,0%	-0,2%
3.26 Certificati per patente nautica	74	101	268	4,2%	36,5%	165,3%
3.27 Certificati rilasciati per conduttori di caldaie	0	0	9			
3.28 Porto d'armi per uso caccia/sportivo e difesa personale	614	616	871	-7,4%	0,3%	41,4%
3.29 Certificati sana e robusta costituzione	103	313	164	4,0%	203,9%	-47,6%
3.30 Certificati per cessione del V dello stipendio	39	66	20	-20,4%	69,2%	-69,7%
3.31 Parcheggio per invalidi	32	74	23	0,0%	131,3%	-68,9%
3.32 Certificati per esenzione cinture di sicurezza per auto	8	62	6	33,3%	675,0%	-90,3%
3.33 Richieste visite fiscali	0	0	0			
3.34 Visite fiscali ambulatoriali	622	5	7	-57,6%	-99,2%	40,0%
3.35 Visite fiscali domiciliari	2.847	64	13	59,7%	-97,8%	-79,7%
3.36 Atti relativi alla revisione del fabbisogno del personale predisposta dall'UO	2	2	2	-60,0%	0,0%	0,0%
3.37 Rapporti periodici/annuali sulle attività svolte e sui risultati conseguiti dalla struttura	1	1	2	0,0%	0,0%	100,0%
3.38 Atti di organizzazione in terna della struttura, nonché alla distribuzione dei carichi di lavoro tra i dipendenti ai fini della produttività collettiva e dell'attribuzione dei relativi compensi, ai sensi del CCNL	1	1	1	0,0%	0,0%	0,0%
3.39 Riscontri a verbali del Collegio Sindacale	0	0	0			
3.40 Disposizioni/Circolari esplicative	11	6	5	120,0%	-45,5%	-16,7%
3.41 Atti di determina di competenza	32	28	32	-8,6%	-12,5%	14,3%
3.42 Proposte di delibera	5	4	8	-37,5%	-20,0%	100,0%
3.43 Invio referti						
3.44 Altro						
3.-- Certificato idoneità volo da diporto	0	0	0			

SERVIZI VETERINARI - AREA "A"

<i>Principali dati di attività e indicatori</i>	2017	2018	2019	$\Delta_{2016-2015}$	$\Delta_{2017-2016}$	$\Delta_{2018-2017}$
Controlli sanitari su bovini	73.904	73.927	58.542	12,5%	0,0%	-20,8%
di cui per brucellosi	27.941	31.663	25.483	6,3%	13,3%	-19,5%
leucosi	18.165	8.387	6.220	8,2%	-53,8%	-25,8%
tubercolosi	27.798	33.877	26.839	22,9%	21,9%	-20,8%
Controlli sanitari su ovi-caprini	77.198	74.151	66.330	-3,0%	-3,9%	-10,5%
Controlli sanitari su suini	1.343	721	882	6,3%	-46,3%	22,3%
Controlli sanitari su equini	131	204	205	-11,5%	55,7%	0,5%
Interventi profilassi antirabica	27	38	50	28,6%	40,7%	31,6%
Interventi accalappiamento cani	246	77	396	82,2%	-68,7%	414,3%
Anagrafe canina, registrazione in BDR	1.732	959	1.371	78,4%	-44,6%	43,0%
Interventi di sterilizzazione	245	217	230	-49,0%	-11,4%	6,0%
su cani	245	217		-49,0%	-11,4%	-100,0%
su gatti	0	0		#DIV/0!		
Rilascio passaporti cani, gatti, furetti	35	102	105	-46,2%	191,4%	2,9%
Interventi su segnalazione (ah hoc) cani di proprietà	165	141	166	103,7%	-14,5%	17,7%
Registrazione in BDN anagrafe zootecnica capi bovini	3.848	6.107	3.877	77,4%	58,7%	-36,5%
Registrazione in BDN anagrafe zootecnica capi ovi-caprini	19.940	11.340	12.346	22,3%	-43,1%	8,9%
Registrazione in BDN smarrimenti e decessi bovini, ovi-caprini, ...	17.870	12.755	12.952	-15,4%	-28,6%	1,5%
Mod 4 - Controllo ovi-caprini in partenza	815	6.752	11.581	30,2%	728,5%	71,5%
Mod 4 - Controllo ovi-caprini in arrivo	3	5.028	11.974	50,0%	167500,0%	138,1%
Mod 4 - Controllo bovini in partenza	728	5.455	14.061	12,9%	649,3%	157,8%
Mod 4 - Controllo bovini in arrivo	122	1.167	3.926	8,0%	856,6%	236,4%
Mod 4 - Controllo suini in partenza	598	520	184	63,8%	-13,0%	-64,6%
Mod 4 - Controllo suini in arrivo	292	57	50	1985,7%	-80,5%	-12,3%
Mod 4 - Controllo equini in partenza	17	18	71		5,9%	294,4%
Mod 4 - Controllo equini in arrivo	17	19	104	-55,3%	11,8%	447,4%
Mod 4 - Controllo avicoli in partenza	12	15	20	-91,0%	25,0%	33,3%
Mod 4 - Controllo avicoli in arrivo	18	20	27	-97,3%	11,1%	35,0%
TOTALE controlli						
Controlli animali in partenza	2.170	12.760	25.917	22,7%	488,0%	103,1%
Controllo animali in arrivo	452	6.291	16.081	-45,1%	1291,8%	155,6%
Registrazione in BDN anagrafe zootecnica partite suini entrata/uscita	41	545	234	-83,3%	1229,3%	-57,1%
Registrazione in BDN anagrafe zootecnica partite ovi-caprini entrata/uscita	497	509	574	22,7%	2,4%	12,8%
Registrazione in BDN dei censimenti ovi-caprini	493	321	315	-10,2%	-34,9%	-1,9%
Registrazione in BDN dei censimenti suini	2	32	33	-97,0%	1500,0%	3,1%
Bovini ed ovi-caprini imbolati	4.842	5.115	5.544	-70,1%	5,6%	8,4%
Sopralluoghi costatazione morte animali	0	1	n.p.	-100,0%		
Certificazioni sanitarie e nulla-osta						
Certificazioni sanitarie allevamenti piani di risanamento BR-LEB-TBC	257	184		-18,7%	-28,4%	-100,0%
Certificazioni sanitarie sorveglianza altre malattie infettive e diffuse degli animali domestici	0	10				
Certificazione attestante accertamenti diagnostici su animali riproduttori	0	4		-100,0%		
Certificazione sanitaria per l'esportazione di animali vivi intra ed extra paesi ue (TRACES)	0	0	4	-100,0%		
Registrazione sul sistema NSIS degli esiti accertamenti richiesti da UVAC su partite animali vivi importati	0	0	0			
Notifica sospetto/conferma malattia infettiva del bestiame sul sistema SANAN-SIMAN	21	10	27	-22,2%	-52,4%	170,0%
Indagini epidemiologiche	19	11	10	5,6%	-42,1%	-9,1%
Richieste provvedimenti ordinanze sindacali	54	20	36	74,2%	-63,0%	80,0%
Denunce malattie infettive						
Comunicazioni Ufficio di Igiene Pubblica	17	13	30	-26,1%	-23,5%	130,8%

Comunicazioni Serv. Veterinario Area C	37	24	24	60,9%	-35,1%	0,0%
Comunicazioni mensile Dipartimento Tutela della Salute Regione Calabria - Malattie lista OIE				-100,0%		
Flussi informativi dati attività Dip. Tutela della Salute - Regione Calabria	45	0			-100,0%	
Comunicazioni Dipartimento Prevenzione attività trimestrale	4	12	12	100,0%	200,0%	0,0%
Proposte ordinanza Direttore Generale - Animali infetti da brucellosi	4	6	8	-88,2%	50,0%	33,3%
Proposte ordinanza Direttore Generale - Animali infetti da LEB	0	0	0			
Proposte ordinanza Direttore Generale - Animali infetti da tbc	0	25	13	-100,0%		
Notifiche ordinanze del Direttore Generale	37	31	27	-17,8%	-16,2%	-12,9%
Notifiche sequestri aziendali per Blue Tongue / Richieste revoche di sequestri	0	0	14	-100,0%		
Istruzione pratiche indennità di abbattimento	24	28	27	-46,7%	16,7%	-3,6%
Trasmissione denunce e smarrimenti						
Provvedimenti amministrativi e giudiziari adottati	109	3	100	-24,8%	-97,2%	3233,3%
Controlli sanitari influenza aviaria/salmonella	296	16	18	111,4%	-94,6%	12,5%
Controlli sanitari per Blue-Tongue	31.092	431	447	-83,2%	-98,6%	3,7%
Controlli sanitari er scrapie, PSG, ...	900	932	811		3,6%	-13,0%
Controlli sanitari per West Nile Disease						
Vidimazione registro carico/scarico bovini, ovi-caprini, equini, suini (totale)	208	165	39	51,8%	-20,7%	-76,4%
di cui per bovini	108	94	14	83,1%	-13,0%	-85,1%
per ovi-caprini	86	59	17	32,3%	-31,4%	-71,2%
per equidi	8	9	1	14,3%	12,5%	-88,9%
per suini	6	3	5	100,0%	-50,0%	66,7%
per avicoli	0	0	2	-100,0%		
Apertura/chiusura aziende-allevamenti	388	161	292	72,4%	-58,5%	81,4%
Apertura	329	116	221	145,5%	-64,7%	90,5%
Chiusura	59	45	71	-35,2%	-23,7%	57,8%
Autorizzazione marche bovine	2.762	2.620	2.310	-9,8%	-5,1%	-11,8%
Autorizzazione marche ovi-caprine	2.395	6.926	1.140	56,7%	189,2%	-83,5%
Emissione / Ristampa passaporti	200	116	42	-63,8%	-42,0%	-63,8%
Registrazione mod. 7 Transumanza	0	300	219	-100,0%		
Check-list Bovini, ovi-caprini, suini, equini (totale)	46	37	29	4,5%	-19,6%	-21,6%
di cui per ovi-caprini	22	19	10	83,3%	-13,6%	-47,4%
per bovini	23	17	19	35,3%	-26,1%	11,8%
per equini	0	0	0			
per suini	1	1	0	-93,3%	0,0%	-100,0%
West Nile disease - Campionamento entomologico	0	0	0			
West Nile disease - Campionamenti ematici equidi	40	69	8	-21,6%	72,5%	-88,4%
API - AETHINA TUMIDA controlli sul campo	6.349	6.832	11.278	1735,0%	7,6%	65,1%
API - AETHINA TUMIDA controlli - inserimento dati	283	248	323	-18,2%	-12,4%	30,2%
BDN - Inserimento dati	93.170	93.621	109.372	40,7%	0,5%	16,8%
SANAN - Inserimento dati	3.629	6.185	2.577	-42,9%	70,4%	-58,3%
Georeferenziazione - attività sul campo	189	60	70	1790,0%	-68,3%	16,7%
Georeferenziazione - inserimento dati	80	89	125	100,0%	11,3%	40,4%
Interventi ad hoc su segnalazione privati/Forze dell'ordine	24	26	353	1100,0%	8,3%	1257,7%
Atti relativi alla revisione del fabbisogno di personale predisposti dalla U.O.	0	1	2	-100,0%		100,0%
Rapporti periodi sulle attività svolte	8	35	36	-66,7%	337,5%	2,9%
Atti di organizzazione interna	2	2	4	-81,8%	0,0%	100,0%
Riscontri verbali del Collegio Sindacale	3	0	0			
Disposizioni/Circolari informative	30	15	20	-50,0%	-50,0%	33,3%
Atti di determina di competenza	19	16	5	18,8%	-15,8%	-68,8%
Proposte di delibera	0	0	4			

SERVIZI VETERINARI - AREA "B"

<i>Principali dati di attività e indicatori</i>	2017	2018	2019	$\Delta_{2016-2015}$	$\Delta_{2017-2016}$	$\Delta_{2018-2017}$
Controlli sugli impianti di macellazione	654	579	626	-3,4	-11,5	8,1
Controlli sugli impianti di trasformazione o lavorazione di alimenti di origine animale	408	240	180	6,0	-41,2	-25,0
Controlli effettuati sugli esercizi per la commercializzazione degli alimenti di origine animale	139	139	158	6,1	0,0	13,7
Capi macellati distiti per specie						
Bovini	3.298	3.277	3.287	-8,5	-0,6	0,3
Bufali	0	0	30			
Equini	10	0	0	-50,0	-100,0	#DIV/0!
Suini	7.061	5.801	5.084	-2,8	-17,8	-12,4
Ovini	2.915	2.870	1.915	-12,1	-1,5	-33,3
Caprini	1.795	1.518	943	-21,9	-15,4	-37,9
Avicoli	186.656	223.800	296.149	6,4	19,9	32,3
Cunicoli	0	0	0			
Ratiti	0	0	0			
Selvaggina	0	0	382			
Suini da privati a domicilio	58	45	38	-3,3	-22,4	-15,6
Totale	201.793	237.311	307.828	5,1	17,6	29,7
Quantità di carni controllate al macello (q.li)	21.692	27.095	22.498	-0,8	24,9	-17,0
Quantità di carni controllate negli stabilimenti di deposito e lavorazione (q.li)	15.364	14.114	14.953	-10,4	-8,1	5,9
Capi macellati per malattie infettive	100	46	47	-82,0	-54,0	2,2
di cui bovini per brucellosi	88	21	37	137,8	-76,1	76,2
bovini per tubercolosi	11	21	10	120,0	90,9	-52,4
ovi-caprini per brucellosi	1	4	0	-99,8	300,0	-100,0
Riscontro lesioni anatomo-patologiche da iatidiosi	20	71	27	-25,9	255,0	-62,0
in bovini	20	45		17,6	125,0	-100,0
in ovicaprini	0	26		-100,0		
Quantità di prodotti ittici controllati (q.li)	5.638	6.024	11.267	22,2	6,9	87,0
Quantità di alimenti controllati negli stabilimenti di deposito e lavorazione						
Prodotti ittici (q.li)						
Prodotti lattiero-caseari (q.li)						
Latte (lt)						
Salumi (q.li)						
Uova (n.)						
Miele (q.li)						
Altre conserve e semiconserve (n.)						
Prelievi effettuati per esami di laboratorio (n. Totale)	8.331	8.189	8.372	-10,6	-1,7	2,2
BSE	0	0	0			
Scrapie	76	92	184	-71,4	21,1	100,0
Trichinosi	6.782	5.622	6.426	-6,9	-17,1	14,3
Brucellosi	89	23	29	-59,0	-74,2	26,1
bovini per tubercolosi	11	21	10	120,0	90,9	-52,4
ovi-caprini per brucellosi	1	4	0	-99,8	300,0	-100,0
Riscontro lesioni anatomo-patologiche da iatidiosi	20	71	27	-25,9	255,0	-62,0
in bovini	20	45		17,6	125,0	-100,0
in ovicaprini	0	26		-100,0		
Quantità di prodotti ittici controllati (q.li)	5.638	6.024	11.267	22,2	6,9	87,0
Quantità di alimenti controllati negli stabilimenti di deposito e lavorazione						
Prodotti ittici (q.li)						
Prodotti lattiero-caseari (q.li)						
Latte (lt)						
Salumi (q.li)						
Uova (n.)						
Miele (q.li)						
Altre conserve e semiconserve (n.)						

Prelievi effettuati per esami di laboratorio (n. Totale)	8.331	8.189	8.372	-10,6	-1,7	2,2
BSE	0	0	0			
Scrapie	76	92	184	-71,4	21,1	100,0
Trichinosi	6.782	5.622	6.426	-6,9	-17,1	14,3
Brucellosi	89	23	29	-59,0	-74,2	26,1
Tubercolosi	11	23	7	-8,3	109,1	-69,6
Leucosi		0	0			
P.N.R.	9	0	6		-100,0	#DIV/0!
Microbiologici (salmonella, listeria, ...)	87	93	45	-40,8	6,9	-51,6
Chimici (istamina, Hg, Pb, ...)	18	10	8	-30,8	-44,4	-20,0
Malattia vescicolare dei suini	1.259	2.326	1.667	-7,4	84,7	-28,3
Pratiche sequestri e sanzioni amm.ve	63				-100,0	#DIV/0!
Prescrizioni / Diffide	13	26	10	-23,5	100,0	-61,5
Sequestri	0	6	25	-100,0		
Sanzioni amministrative	1	6	10	-80,0	500,0	66,7
Rapporti Autorità Giudiziaria	5	2	4	-16,7	-60,0	100,0
Rapporti alle Autorità Amministrative						
Rilascio certificazione varia						
Controllo certificazione sanitaria	2.529	1.203	2.332	3,2	-52,4	93,8
Passaporti	1.771	2.598	2.273	-50,2	46,7	-12,5
Certificati animali provenienti dall'UE						
Modello 17	631	682	611		8,1	-10,4
Preavviso di arrivo animali/alimenti dall'UE	7	18	56	-97,5	157,1	211,1
Capi sottoposti a visita ante e post-mortem	201.746	237.266	308.645	5,1	17,6	30,1
Pratiche per registrazione DIA	31	20	16	-13,9	-35,5	-20,0
Pratiche per riconoscimento comunitario	8	6	2	0,0	-25,0	-66,7
Vidimazione registri						
Interventi effettuati con altri Enti	21	27	30	90,9	28,6	11,1
Controlli effettuati su disposizione dell'UVAC	6	5	12	0,0	-16,7	140,0
Interventi per sistemi rapida di allerta	13	9	41	18,2	-30,8	355,6
Relazione annuale di servizio	1	1	1	0,0	0,0	0,0
Controlli ufficiali unità di pesca	1	0	0		-100,0	#DIV/0!

SERVIZI VETERINARI - AREA "C"

<i>Principali dati di attività e indicatori</i>						
	2017	2018	2019	$\Delta_{2016-2015}$	$\Delta_{2017-2016}$	$\Delta_{2018-2017}$
Attività di controllo e vigilanza sulla distribuzione ed impiego del farmaco veterinario e programmi per la ricerca dei residui di trattamenti illeciti o impropri						
Allevamenti controllati	437	298	263	27,0%	-31,8%	-11,7%
Campionamenti su alimenti destinati agli animali stessi ...	54	31	32	-6,9%	-42,6%	3,2%
Piano nazionale residui (campionamenti)	45	37	53	-15,1%	-17,8%	43,2%
Ricerca di residui e contaminanti ambientali	53	37	86	10,4%	-30,2%	132,4%
Farmacie, parafarmacie e depositi di farmaci veterinari controllati	30	27	1	7,1%	-10,0%	-96,3%
Registri aziendali trattamenti medicinali rilasciati	84	62	35	-28,8%	-26,2%	-43,5%
Impianti autorizzati alla detenzione di scorte di medicinali	0	0	5			
Attività di protezione dell'ambiente da rischi biologici e fisici con documentazione epidemiologica	2017	2018	2019	$\Delta_{2017-2016}$	$\Delta_{2018-2017}$	$\Delta_{2019-2018}$
Controllo smaltimento dei rifiuti	94	60	38	77,4%	-36,2%	-36,7%
Ricerca metalli pesanti indice di inquinamento ambientale ...	53	13	11	20,5%	-75,5%	-15,4%
Interventi di vigilanza malattie infettive	93	11	10	-19,1%	-88,2%	-9,1%
Interventi di vigilanza metalli pesanti	57	13	14	29,5%	-77,2%	7,7%
Registri carico/scarico sottoprodotti di o.a. rilasciati	3	5	3	-62,5%	66,7%	-40,0%
Controlli BSE, TSE, PrP	61	56	46	0,0%	-8,2%	-17,9%

Attività di controllo e vigilanza sull'alimentazione animale e sulla produzione e distribuzione dei mangimi	2017	2018	2019	$\Delta_{2017-2016}$	$\Delta_{2018-2017}$	$\Delta_{2019-2018}$
Controlli effettuati in allevamento	437	298	263	27,0%	-31,8%	-11,7%
Controlli effettuati nelle rivendite	53	18	10	39,5%	-66,0%	-44,4%
Attività di controllo e vigilanza sull'alimentazione animale e sulla produzione e distribuzione dei mangimi	2017	2018	2019	$\Delta_{2017-2016}$	$\Delta_{2018-2017}$	$\Delta_{2019-2018}$
Controlli effettuati in allevamento	437	298	263	27,0%	-31,8%	-11,7%
Controlli effettuati nelle rivendite	53	18	10	39,5%	-66,0%	-44,4%
Campionamenti PNAA	2017	2018	2019	$\Delta_{2017-2016}$	$\Delta_{2018-2017}$	$\Delta_{2019-2018}$
Richieste per la ricerca di proteine animali, OGM, salmonella, farmaci e additivi (n.)	54	37	25	0,0%	-31,5%	-32,4%
Ricerche effettuate di cui al punto precedente (n.)	54	37	25	1,9%	-31,5%	-32,4%
Ricerche di proteine animali, OGM, salmonella, farmaci e additivi effettuate extra PNAA (n.)	0	0	0			
Casi risultati non conformi (n.)	0	0	0			
Sequestri amministrativi	0	0	0			
Protezione animali da rischi biologici	2017	2018	2019	$\Delta_{2017-2016}$	$\Delta_{2018-2017}$	$\Delta_{2019-2018}$
Controlli smaltimento sottoprodotti di origine animale	94	60	43	54,1%	-36,2%	-28,3%
Ricerca metalli pesanti	53	13	14	20,5%	-75,5%	7,7%
Interventi di vigilanza metalli pesanti	53	13	14	20,5%	-75,5%	7,7%
Registri di carico/scarico prodotti rilasciati	7	5	3	-12,5%	-28,6%	-40,0%
Attività di farmacovigilanza	2017	2018	2019	$\Delta_{2017-2016}$	$\Delta_{2018-2017}$	$\Delta_{2019-2018}$
Allevamenti complessivi (n.)	1.532	1.342	1.250	0,0%	-12,4%	-6,9%
Allevamenti autorizzate alle scorte (n.)	0	0	0			
Allevamenti autorizzate alle scorte ispezionati (n.)	0	0	0			
Operatori autorizzati alla vendita di medicinali e a detenere scorte (n.)	0	0	5			
Ispezioni effettuate (n.)	0	325	263			
Violazioni amministrative (n.)	0	0	0			
Denunce all'Autorità giudiziaria (n.)	0	0	0			
Sequestri giudiziari e amministrativi (n.)	0	0	0			
Attività di controllo sul latte e sulle produzioni casearie	2017	2018	2019	$\Delta_{2017-2016}$	$\Delta_{2018-2017}$	$\Delta_{2019-2018}$
Num. Complessivo di interventi nelle aziende di allevamento bovino e ovi/caprino	757	148	131	3,4%	-80,4%	-11,5%
Verifica ispettiva requisiti	548	147	147	31,7%	-73,2%	0,0%
Verifica del piano HACCP	110	141	95	-3,5%	28,2%	-32,6%
Controllo preoperativo	72	85	25	18,0%	18,1%	-70,6%
Prelievi per la verifica igienico-ambientale	39	12	16	-2,5%	-69,2%	33,3%
Prelievi campioni per verifiche microbiologiche e chimiche su materie prime, semilavorati, prodotti finiti	116	147	58	9,4%	26,7%	-60,5%
Sanzioni	4	0	1			
Denunce all'Autorità Giudiziaria	0	0	0			
Prescrizioni o richieste provvedimenti sindacali	24	32	19	-38,5%	33,3%	-40,6%
Sospensioni autorizzazioni sanitarie	3	0	5	50,0%	-100,0%	#DIV/0!
Vigilanza lattiero/derivati di provenienza comunitaria:						
Num. Controlli conto UVAC	1	6	0	0,0%	500,0%	-100,0%
Num. Verifiche documentali	42	0	0	13,5%	-100,0%	#DIV/0!
Attività di controllo sul latte e sulle produzioni casearie	2017	2018	2019	$\Delta_{2017-2016}$	$\Delta_{2018-2017}$	$\Delta_{2019-2018}$
Interventi mirati durante il trasporto degli animali ed all'arrivo di quelli di provenienza estera su segnalazione dell'UVAC	0	0	17	-100,0%		
Ispezione nei canili (n. 5 canili)	18	15	14	-5,3%	-16,7%	-6,7%
Ispezione nelle stalle di sosta	18	18	10	-21,7%	0,0%	-44,4%
Ispezione complessive nelle Aziende	757	298	263	-0,8%	-60,6%	-11,7%
N.O. per il trasporto degli animali	22	11	8	175,0%	-50,0%	-27,3%
Interventi con il NAS dei CC e Forze dell'Ordine in genere	21	8	8	2000,0%	-61,9%	0,0%
Sanzioni UVAC	0	1	1			
Mancati interventi	28	53	20	-44,0%	89,3%	-62,3%
ALTRE ATTIVITA'	2017	2018	2019	$\Delta_{2017-2016}$	$\Delta_{2018-2017}$	$\Delta_{2019-2018}$
Controlli effettuati sugli esercizi per l'utilizzazione ed il	94	4	36	108,9%	-95,7%	800,0%

trasporto degli avanzi di origine animale						
Controlli effettuati sugli esercizi per la produzione, la commercializzazione e somministrazione degli alimenti destinati agli animali	490	353	305	33,5%	-28,0%	-13,6%
Quantità di latte controllato (lt)	61.968	29.710	15.150	131,1%	-52,1%	-49,0%
Determinazioni dei metalli pesanti effettuati nelle matrici alimentari	39	17	14		-56,4%	-17,6%
Esami epidemiologici dei rischi ambientali dovuti all'attività zootecnica e all'industria di trasformazione dei prodotti di origine animale (TOTALE)	38	10	10	-28,3%	-73,7%	0,0%
negli allevamenti	15	8	5		-46,7%	-37,5%
nei macelli	9	0	0		-100,0%	#DIV/0!
nei caseifici	14	2	5		-85,7%	150,0%
Controllo e vigilanza sulla distribuzione e sull'impiego del farmaco veterinario anche attraverso programmi per la ricerca dei residui	512	362	249	22,8%	-29,3%	-31,2%
Vigilanza e controllo delle produzioni lattiero-casearie	331	232	217	76,1%	-29,9%	-6,5%
Vigilanza e controllo della riproduzione animale	119	202	105	-4,8%	69,7%	-48,0%
Controlli dell'igienicità delle strutture, delle tecniche di allevamento e delle produzioni ai fini della promozione della qualità dei prodotti di origine animale	715	287	273	1,3%	-59,9%	-4,9%
Controlli del benessere degli animali da reddito, da affezione e di quelli destinati alla sperimentazione animale	286	212	114	31,8%	-25,9%	-46,2%
Indicatori di misura della Struttura	2017	2018	2019	Δ₂₀₁₇₋₂₀₁₆	Δ₂₀₁₈₋₂₀₁₇	Δ₂₀₁₈₋₂₀₁₇
Vigilanza e controllo degli impianti di acquacoltura	2	4	4	-66,7%	100,0%	0,0%
Vigilanza e controlli della fauna dei parchi naturali montani e marini	5	7	0	-16,7%	40,0%	-100,0%
Vigilanza e controlli degli impianti per l'utilizzazione degli avanzi di animali e del trasporto	94	4	16	108,9%	-95,7%	300,0%
Vigilanza e controlli assistenza zoiatrica	181	227	105	-6,7%	25,4%	-53,7%
Vidimazione registri trattamenti medicinali	84	62	35	-28,8%	-26,2%	-43,5%
Vidimazione altri registri	18	9	6	50,0%	-50,0%	-33,3%
SCIA attività varie (TOTALE)	121	107	82	0,0%	-11,6%	-23,4%
SCIA trasporto animali vivi	10	9	1		-10,0%	-88,9%
SCIA trasporto latte e derivati	3	7	4		133,3%	-42,9%
SCIA caseifici vendita diretta	3	3	3		0,0%	0,0%
SCIA attività primaria	105	88	74		-16,2%	-15,9%
SCIA deposito prodotti caseari	0	0	0			
Atti relativi alla revisione del fabbisogno di personale predisposti dall'UO	10	2	3		-80,0%	50,0%
Rapporti periodici/annuali sulle attività svolte, sui risultati conseguiti dalla Struttura	6	13	11		116,7%	-15,4%
Atti di organizzazione interna della Struttura	0	36	14			
Riscontri a verbali del Collegio Sindacale	0	0	0			
Disposizioni/circolari informative	0	42	30			
Atti di determina di competenza	1	5	6		400,0%	20,0%
Proposte di delibera	0	1	1			

7.4 SERVIZI TECNICO-AMMINISTRATIVI

Azioni obiettivi e budget servizi tecnico-amministrativi anno 2019

Le azioni gli obiettivi e i correlati budget assegnati al Dipartimento Servizi Tecnico-Amministrativi ed alle UU.OO. che lo compongono sono riportate nel Piano Triennale della Performance 2019/2021 – Documento direttive obiettivi e budget anno 2019 – di cui alla deliberazione n. 05 del 31.01.2019 a cui si rimanda.

Per gli obiettivi strategici istituzionali e prioritari si fa rinvio all'Allegato 1) del richiamato piano triennale della performance a cui si rimanda, con particolare riferimento, per quanto di specifica competenza delle unità operative afferenti al dipartimento servizi tecnico-amministrativi, per come di seguito indicato:

- Obiettivo 7: Dispositivi medici – UOC Provveditorato economato e gestione logistica.
- Obiettivo n.11: Verifica del personale soggetto a limitazioni – UOC Gestione risorse umane.
- Obiettivo n.12: Verifica del personale che usufruisce del beneficio della legge 104/92 – UOC Gestione risorse umane.
- Obiettivo 13: Stabilizzazione del personale precario – UOC Gestione risorse umane.
- Obiettivo 16: Rispetto obiettivi economico finanziari e di equilibrio di bilancio – UOC Gestione risorse economiche e finanziarie.

Per gli obiettivi prioritari strategici si fa rinvio all'allegato B) del citato piano della performance.

Per gli indirizzi, gli obiettivi e il budget del dipartimento servizi tecnico-amministrativi si fa rinvio all'allegato C4) del piano della performance 2019/2021 di cui alla deliberazione n. 05 del 31.01.2019 a cui si rimanda.

Occorre evidenziare la necessità di attuare e sviluppare ulteriormente la implementazione delle procedure amministrativo-contabili di cui al DCA n. 33 del 8/3/2016 e s.m.i. - percorso attuativo per la certificazione dei bilanci delle aziende del SSR - con il quale sono state approvate specifiche procedure amministrativo-contabili di competenza delle U.O. allegato al medesimo DCA e che le aziende hanno l'obbligo di rispettare.

7.5 FUNZIONI DI STAFF DIREZIONE GENERALE - PROGRAMMAZIONE E CONTROLLO

Azioni obiettivi e budget funzioni di staff anno 2019

Le azioni gli obiettivi e i correlati budget assegnati al Dipartimento Programmazione e Controllo ed alle UU.OO. che lo compongono sono riportate nel Piano Triennale della Performance 2019/2021 – Documento direttive obiettivi e budget anno 2019 – di cui alla deliberazione n. 05 del 31.01.2019 a cui si rimanda.

Per gli obiettivi strategici istituzionali e prioritari si fa rinvio all'Allegato 1) del richiamato piano triennale della performance a cui si rimanda, con particolare riferimento, per quanto di specifica competenza delle unità operative afferenti al dipartimento area staff programmazione e controllo, per come di seguito indicato:

- Obiettivo 8: Riduzione tempi di attesa delle prestazioni ambulatoriali – UOSD CUP, URP e Comunicazione Istituzionale.
- Obiettivo 9: Riduzione tempi di attesa con sovracup – UOSD CUP, URP e Comunicazione Istituzionale.
- Obiettivo n.10: Gestione attività acquisto e controllo nei confronti degli erogatori privati accreditati – UOC Controllo di gestione.
- Obiettivo n.14: Trasmissione flussi informativi – UOC Epidemiologia valutativa, Statistica e flussi informativi.
- Obiettivo 16: Rispetto obiettivi economico finanziari e di equilibrio di bilancio Attivazione COAN – UOC Controllo di Gestione e sistemi informatici

Per gli obiettivi prioritari strategici si fa rinvio all'allegato B) del citato piano della performance.

Per gli indirizzi, gli obiettivi e il budget del dipartimento Programmazione Controllo si fa rinvio all'allegato C5) del piano della performance 2019/2021 di cui alla deliberazione n. 05 del 31.01.2019 a cui si rimanda.

8. OBIETTIVI, RISULTATI RAGGIUNTI, CRITICITA' ED OPPORTUNITA'

8.1 Obiettivi strategici istituzionali e di sviluppo del servizio sanitario regionale

Nell'allegato 1 del Piano della performance 2019/2021, adottato con deliberazione n. 05 del 31.01.20189 a cui si rimanda, sono analiticamente indicati gli obiettivi strategici istituzionali e di sviluppo del SSR assegnati dalla Regione, con DGR 493/2017, al Direttore Generale per l'anno 2018 e prorogati per l'anno 2019.

Nella tabella che segue sono riportati gli obiettivi di cui sopra nonché il relativo peso per ciascuno di essi.

N°	OBIETTIVI Obiettivi strategici istituzionali e di sviluppo del SSR assegnati dalla Regione, con DGR 493/2017, al Direttore Generale per l'anno 2018 e prorogati per l'anno 2019.	Peso
1	Attuazione della riorganizzazione dei servizi ospedalieri coerenti con la programmazione regionale definita dal DCA n. 64 del 04.07.2016	8
2	Tempestività degli interventi a seguito della frattura del femore sui pazienti con età ≥ 65 anni	3
3	Riduzione incidenza dei parti cesarei	3
4	Interventi per l'integrazione territorio-ospedale: attivazione UCCP e AFT	3
5	Interventi per l'integrazione territorio-ospedale: attivazione Case della Salute	3
6	Contenimento della spesa farmaceutica	10
7	Dispositivi Medici	8
8	Riduzione dei tempi di attesa delle prestazioni ambulatoriali	5
9	Riduzione dei tempi di attesa con sovracup	3
10	Gestione attività di acquisto e controllo nei confronti degli erogatori privati di prestazioni	5
11	Verifica del personale delle Aziende soggetto a limitazioni	5
12	Verifica del personale delle Aziende che usufruisce del beneficio della L. 104/1992	
13	Stabilizzazione del personale precario	2
14	Garanzia dei livelli essenziali di assistenza: Trasmissione Flussi Informativi	6
15	Processo di dematerializzazione della ricetta cartacea	5
16	Rispetto degli obiettivi economico-finanziari e di equilibrio di bilancio	15
17	Verifica requisiti accreditamento dei laboratori di Servizio Immunotrasfusionale (SIT)	5
18	Politiche di screening	8
19	Applicazione DCA 84/2016 - Applicazione DCA 10/2015 - Verifica requisiti specifici di accreditamento Strutture di Nefrologia e Dialisi	3
TOTALE		100

Per ciascuno degli obiettivi assegnati sopra indicati nello stesso allegato 1 del piano della performance 2019/2021 sono indicati oltre al referente aziendale per ciascun obiettivo anche gli indicatori necessari per la misurazione e verifica del raggiungimento dell'obiettivo.

Nella tabella di sintesi che segue, sulla base delle attività svolte da ciascun dipartimento e referente aziendale per tali obiettivi, sono indicati i risultati raggiunti rispetto a ciascuno degli obiettivi di cui trattasi.

N°	OBIETTIVO	raggiungimento obiettivo
1	Attuazione della riorganizzazione dei servizi ospedalieri coerenti con la programmazione regionale definita dal DCA n. 64 del 04.07.2016	raggiunto
2	Tempestività degli interventi a seguito della frattura del femore sui pazienti con età ≥ 65 anni	non raggiunto
3	Riduzione incidenza dei parti cesarei	non raggiunto
4	Interventi per l'integrazione territorio-ospedale: attivazione UCCP e AFT	parzialmente raggiunto
5	Interventi per l'integrazione territorio-ospedale: attivazione Case della Salute	non raggiunto
6	Contenimento della spesa farmaceutica	non raggiunto
7	Dispositivi Medici	non raggiunto
8	Riduzione dei tempi di attesa delle prestazioni ambulatoriali	parzialmente raggiunto
9	Riduzione dei tempi di attesa con sovracup	parzialmente raggiunto
10	Gestione attività di acquisto e controllo nei confronti degli erogatori privati di prestazioni	raggiunto
11	Verifica del personale delle Aziende soggetto a limitazioni	parzialmente raggiunto
12	Verifica del personale delle Aziende che usufruisce del beneficio della L. 104/1992	
13	Stabilizzazione del personale precario	raggiunto
14	Garanzia dei livelli essenziali di assistenza: Trasmissione Flussi Informativi	parzialmente raggiunto
15	Processo di dematerializzazione della ricetta cartacea	non raggiunto per ospedale
16	Rispetto degli obiettivi economico-finanziari e di equilibrio di bilancio	non raggiunto per l'equilibrio di bilancio
17	Verifica requisiti accreditamento dei laboratori di Servizio Immunotrasfusionale (SIT)	raggiunto
18	Politiche di screening	parzialmente raggiunto
19	Applicazione DCA 84/2016 - Applicazione DCA 10/2015 - Verifica requisiti specifici di accreditamento Strutture di Nefrologia e Dialisi	parzialmente raggiunto
TOTALE		100

8.2 Obiettivi prioritari e strategici aziendali

Nell'allegato B) del Piano della performance 2019/2021, adottato con deliberazione n. 05 del 31.01.20189 sono analiticamente indicati gli obiettivi prioritari e strategici aziendali comuni a tutti i Dipartimenti/Macroaree dell'azienda per l'anno 2019.

Per l'individuazione analitica degli obiettivi di cui trattasi si rimanda allo specifico allegato B) del piano della performance di cui sopra al quale si fa rinvio.

Qui di seguito in relazione agli obiettivi di cui trattasi, tenuto conto dei risultati raggiunti si riporta per ciascuno obiettivo la sintesi del raggiungimento dell'obiettivo per ciascuna area strategica aziendale e per ciascun dipartimento/macrostruttura dell'azienda.

OBIETTIVO AREA STRATEGICA	RISULTATI RAGGIUNTI	CRITICITA' E OPPORTUNITA' RILEVATE
GOVERNO DEI TEMPI DI ATTESA	In miglioramento rispetto all'anno precedente	-
FLUSSI INFORMATIVI	Risultati raggiunti in ordine a flusso SDO e generale peggioramento degli altri flussi con particolare riferimento ai flussi per la farmaceutica e le attività territoriali	-
RISCHIO CLINICO	In miglioramento rispetto all'anno precedente	-
OBIETTIVI DI PIANO SANITARIO NAZIONALE	Solo parzialmente rendicontati alla Regione	-
GOVERNO DELLA SPESA	Il governo della spesa non è stato tale da garantire l'equilibrio di bilancio Al riguardo si fa rinvio al bilancio consuntivo 2019.	-
PIANO DI RIENTRO PRESIDI OSPEDALIERI SPOKE AZIENDE SANITARIE	(Procedura non avviata dalla regione)	-

8.3 Obiettivi operativi generali e specifici assegnati a ciascuno dipartimento/macrostruttura aziendale e relativi budget 2019

Nell'allegato C) del Piano della performance 2019/2021, adottato con deliberazione n. 05 del 31.01.2019, sono analiticamente indicati gli obiettivi operativi generali e specifici assegnati a ciascun dipartimento/macrostruttura aziendale con indicazione dei relativi budget per l'anno 2019.

Per l'individuazione analitica degli obiettivi di cui trattasi si rimanda allo specifico allegato C) del piano della performance 2019/2021.

Più in particolare si fa rinvio agli obiettivi operativi generali e specifici indicati nel piano della performance 2018/2020 e qui di seguito riportati.

- Allegato C1 Dipartimento di prevenzione
- Allegato C2 Distretto sanitario unico aziendale
- Allegato C3 Dipartimenti ospedalieri e dipartimenti misti ospedale-territorio
- Allegato C4 Dipartimento servizi tecnico/amministrativi
- Allegato C5 Dipartimento programmazione e controllo e funzioni di staff

Tenuto conto degli obiettivi operativi generali e specifici assegnati a ciascun dipartimento e macrostruttura aziendale sopra indicati, considerati i risultati raggiunti in termini di prestazioni e attività rese nell'anno 2019 da ciascun dipartimento/macrostruttura, analiticamente riportati nella presente relazione ai precedenti punti 7.1 Attività assistenza ospedaliera, 7.2 Assistenza distrettuale, 7.3 Prevenzione, 7.4 Servizi tecnico-amministrativi e 7.5 Funzioni di staff direzione generale programmazione e controllo.

Dato atto che tutti gli elementi sopra indicati potranno essere valido ausilio e supportare l'OIV dell'ASP nella valutazione di eventuali scostamenti in termini di numero di prestazioni, attività rese e risultati, quindi di verifica del raggiungimento degli obiettivi assegnati per l'anno 2019 ai fini della misurazione e valutazione della performance aziendale 2019.

Stante la mancata implementazione del sistema di contabilità analitica per l'anno 2019, per come in appresso specificato, si fa rinvio al documento di bilancio consuntivo 2019.

8.4 Precisazioni in ordine al nuovo sistema regionale di COAN

Contrariamente a quanto avvenuto per gli anni 2015, 2016 e 2017 nella presente relazione sulla performance 2019, come già in quella 2018, non è riportato il consueto allegato 1) che riportava i dati di costo da contabilità analitica rilevati dal sistema di COAN dell'ASP fino a tutto 2017.

Il medesimo allegato 1) riportava i principali dati di costo per l'anno di riferimento e il confronto con gli anni precedenti riportando i costi per dipartimento/macrostruttura e unità operative ad essi aggregati e articolati per livelli essenziali di assistenza (LEA).

Le cause oggettive che hanno determinato l'impossibilità per la competente UOC Controllo di gestione di allegare alla relazione sulla performance 2019 i dati analitici di costo dei principali fattori produttivi utilizzati distinti per ciascun dipartimento e unità operativa sono derivanti dal fatto che l'esame e la valutazione dei report elaborati dal nuovo sistema di COAN risultano o mancanti o incoerenti o insufficienti ed in parte anche non riconciliabili con i dati di contabilità generale, pertanto è risultato tecnicamente impraticabile la redazione dell'allegato 1) presente nelle relazioni sulla performance degli anni passati che riportava i dati analitici per centri di responsabilità e per centri di costo.

Ragioni e cause di quanto risultano qui di seguito sinteticamente riportate:

- a) Per l'anno 2019 è entrato in vigore il nuovo sistema di COAN disponibile sulla piattaforma informativa SEC/SISR della Regione Calabria, pertanto l'ASP ha dovuto abbandonare il precedente sistema di COAN già in uso in azienda.
- b) Il nuovo sistema di COAN regionale allo stato non ancora sufficientemente ed efficacemente implementato non consente alla competente struttura aziendale di Controllo di Gestione alcuna elaborazione coerente e razionale di report relativi ai costi dei fattori produttivi utilizzati dai centri di responsabilità e di costo definiti dell'ASP.
- c) Il sistema di COAN presente nella piattaforma informatica regionale, inoltre, a causa della mancata trasmissione dei costi del fattore produttivo "Personale" che solo recentemente risulterebbe fornito alla regione per la relativa implementazione non consente allo stato di rilevare i costi del personale per centro di responsabilità e di costo.
- d) I costi relativi ai fattori produttivi beni e servizi sanitarie e non sanitarie non risultano rilevabili in maniera corretta e coerente probabilmente anche a causa della mancata o carente attività di movimentazione carico e scarico dei magazzini e della conseguente valorizzazione delle scorte al 31.12.2019.
- e) Non risulta rilevabili nell'attuale sistema di COAN la individuazione dei costi comuni da ribaltare come di prassi sui correlati centri di responsabilità e di costo.

**RELAZIONE ANNUALE SULLA PERFORMANCE
ANNO 2019**

ALLEGATO A)

**ATTIVITÀ DI RICOVERO ANALITICA PER U.O.
E
ANALISI APPROPRIATEZZA RICOVERI**

ATTIVITA' DI RICOVERO ANALITICA PER U.O. - P.O. DI CROTONE - ANNO 2019

CARDIOLOGIA

note	Unità Operativa	regime	DRG	tipo	descrizione DRG	numero casi	importo	degenza totale
DPCM 12/01/2017	CARDIOLOGIA	ORDINARIO	088	M	MALATTIA POLMONARE CRONICA OSTRUTTIVA	1	1.600	5
DPCM 12/01/2017	CARDIOLOGIA	ORDINARIO	139	M	ARITMIA E ALTERAZIONI DELLA CONDUZIONE CARDIACA SENZA CC	45	46.479	277
DPCM 12/01/2017	CARDIOLOGIA	ORDINARIO	249	M	ASSISTENZA RIABILITATIVA PER MALATTIE DEL SISTEMA MUSCOLO-SCHELETRICO E DEL TES	1	1.209	3
DPCM 12/01/2017	CARDIOLOGIA	ORDINARIO	299	M	DIFETTI CONGENITI DEL METABOLISMO	1	1.606	5
setting amb. APA-PAC	CARDIOLOGIA	ORDINARIO	019	M	MALATTIE DEI NERVI CRANICI E PERIFERICI SENZA CC	3	3.630	18
setting amb. APA-PAC	CARDIOLOGIA	ORDINARIO	131	M	MALATTIE VASCOLARI PERIFERICHE SENZA CC	1	1.090	9
setting amb. APA-PAC	CARDIOLOGIA	ORDINARIO	133	M	ATEROSCLEROSI SENZA CC	7	6.930	39
setting amb. APA-PAC	CARDIOLOGIA	ORDINARIO	134	M	IPERTENSIONE	58	53.690	379
setting amb. APA-PAC	CARDIOLOGIA	ORDINARIO	142	M	SINCOPE E COLLASSO SENZA CC	8	46.086	420
setting amb. APA-PAC	CARDIOLOGIA	ORDINARIO	294	M	DIABETE, ETÀ > 35 ANNI	1	1.391	3
setting amb. APA-PAC	CARDIOLOGIA	ORDINARIO	467	M	ALTRI FATTORI CHE INFLUENZANO LO STATO DI SALUTE	1	134	1
	CARDIOLOGIA	ORDINARIO	007	C	INTERVENTI SU NERVI PERIFERICI E CRANICI E ALTRI INTERVENTI SU SISTEMA NERVOSO	1	10.658	3
	CARDIOLOGIA	ORDINARIO	078	M	EMBOLIA POLMONARE	18	72.162	216
	CARDIOLOGIA	ORDINARIO	087	M	EDEMA POLMONARE E INSUFFICIENZA RESPIRATORIA	12	42.187	122
	CARDIOLOGIA	ORDINARIO	100	M	SEGNI E SINTOMI RESPIRATORI SENZA CC	2	2.968	12
	CARDIOLOGIA	ORDINARIO	117	C	REVISIONE DEL PACEMAKER CARDIACO, ECCETTO SOSTITUZIONE	4	14.188	39
	CARDIOLOGIA	ORDINARIO	118	C	SOSTITUZIONE DI PACEMAKER CARDIACO	15	52.127	87
	CARDIOLOGIA	ORDINARIO	121	M	MALATTIE CARDIOVASCOLARI CON INFARTO MIocardICO ACUTO E COMPLICANZE MAGGIORI, D	18	81.367	197
	CARDIOLOGIA	ORDINARIO	122	M	MALATTIE CARDIOVASCOLARI CON INFARTO MIocardICO ACUTO SENZA COMPLICANZE MAGGIOR	45	147.123	371
	CARDIOLOGIA	ORDINARIO	126	M	ENDOCARDITE ACUTA E SUBACUTA	2	21.146	69
	CARDIOLOGIA	ORDINARIO	127	M	INSUFFICIENZA CARDIACA E SHOCK	234	715.833	2.543
	CARDIOLOGIA	ORDINARIO	129	M	ARRESTO CARDIACO SENZA CAUSA APPARENTE	1	4.000	14
	CARDIOLOGIA	ORDINARIO	132	M	ATEROSCLEROSI CON CC	14	34.202	103
	CARDIOLOGIA	ORDINARIO	135	M	MALATTIE CARDIACHE CONGENITE E VALVOLARI, ETÀ > 17 ANNI CON CC	8	23.704	64
	CARDIOLOGIA	ORDINARIO	136	M	MALATTIE CARDIACHE CONGENITE E VALVOLARI, ETÀ > 17 ANNI SENZA CC	4	8.292	30
	CARDIOLOGIA	ORDINARIO	138	M	ARITMIA E ALTERAZIONI DELLA CONDUZIONE CARDIACA CON CC	21	46.799	190
	CARDIOLOGIA	ORDINARIO	140	M	ANGINA PECTORIS	41	63.878	219
	CARDIOLOGIA	ORDINARIO	141	M	SINCOPE E COLLASSO CON CC	6	14.841	79
	CARDIOLOGIA	ORDINARIO	143	M	DOLORE TORACICO	72	98.511	368
	CARDIOLOGIA	ORDINARIO	144	M	ALTRE DIAGNOSI RELATIVE ALL'APPARATO CIRCOLATORIO CON CC	30	114.514	307
	CARDIOLOGIA	ORDINARIO	145	M	ALTRE DIAGNOSI RELATIVE ALL'APPARATO CIRCOLATORIO SENZA CC	22	49.662	235

	CARDIOLOGIA	ORDINARIO	420	M	FEBBRE DI ORIGINE SCONOSCIUTA, ETÀ > 17 ANNI SENZA CC	1	2.086	7
	CARDIOLOGIA	ORDINARIO	422	M	MALATTIE DI ORIGINE VIRALE E FEBBRE DI ORIGINE SCONOSCIUTA, ETÀ < 18 ANNI	1	209	1
	CARDIOLOGIA	ORDINARIO	468	C	INTERVENTO CHIRURGICO ESTESO NON CORRELATO CON LA DIAGNOSI PRINCIPALE	2	20.316	30
	CARDIOLOGIA	ORDINARIO	473	M	LEUCEMIA ACUTA SENZA INTERVENTI CHIRURGICI MAGGIORI, ETÀ > 17 ANNI	1	16.082	2
	CARDIOLOGIA	ORDINARIO	515	C	IMPIANTO DI DEFIBRILLATORE CARDIACO SENZA CATETERISMO CARDIACO	33	550.239	316
	CARDIOLOGIA	ORDINARIO	518	C	INTERVENTI SUL SISTEMA CARDIOVASCOLARE PER VIA PERCUTANEA SENZA INSERZIONE DI S	45	182.258	211
	CARDIOLOGIA	ORDINARIO	551	C	IMPIANTO DI PACEMAKER CARDIACO PERMANENTE CON DIAGNOSI CARDIOVASCOLARE MAGGIORE	9	84.456	86
	CARDIOLOGIA	ORDINARIO	552	C	ALTRO IMPIANTO DI PACEMAKER CARDIACO PERMANENTE SENZA DIAGNOSI CARDIOVASCOLARE	19	92.190	139
	CARDIOLOGIA	ORDINARIO	555	C	INTERVENTI SUL SISTEMA CARDIOVASCOLARE PER VIA PERCUTANEA CON DIAGNOSI CARDIOVA	13	81.093	87
Totale Disciplina						821	2.810.936	7.306
DRG ad alto rischio di inappropriately se erogati in regime di ricovero ordinario DPCM 12/01/2017						48	5,85%	
prestazioni afferenti al setting ambulatoriale di APA-PAC						79	9,62%	
<p>N.B. Dalla valutazione sull'appropriatezza dei ricoveri nell'U.O. sono stati rilevati sul totale della disciplina n. 48 casi afferenti a DRG ad alto rischio di inappropriately se erogati in regime di ricovero ordinario DPCM 12/01/2017 e n. 79 casi afferenti al setting ambulatoriale di APA-PAC.</p>								

CHIRURGIA GENERALE

note	descrizione reparto	regime	DRG	tipo	descrizione DRG	numero casi	importo	degenza totale
	CHIRURGIA GENERALE	ORDINARIO	047	M	ALTRE MALATTIE DELL'OCCHIO, ETÀ > 17 ANNI SENZA CC	2	2.102	4
	CHIRURGIA GENERALE	ORDINARIO	088	M	MALATTIA POLMONARE CRONICA OSTRUTTIVA	2	1.770	3
	CHIRURGIA GENERALE	ORDINARIO	189	M	ALTRE DIAGNOSI RELATIVE ALL'APPARATO DIGERENTE, ETÀ > 17 ANNI SENZA CC	43	27.287	129
	CHIRURGIA GENERALE	ORDINARIO	248	M	TENDINITE, MIOSITE E BORSITE	3	3.534	10
	CHIRURGIA GENERALE	ORDINARIO	251	M	FRATTURE, DISTORSIONI, STIRAMENTI E LUSSAZIONI DI AVAMBRACCIO, MANO E PIEDE, ET	2	1.506	7
	CHIRURGIA GENERALE	ORDINARIO	254	M	FRATTURE, DISTORSIONI, STIRAMENTI E LUSSAZIONI DI BRACCIO, GAMBA, ECCETTO PIEDE	4	3.092	11
	CHIRURGIA GENERALE	ORDINARIO	256	M	ALTRE DIAGNOSI DEL SISTEMA MUSCOLO-SCHELETRICO E DEL TESSUTO CONNETTIVO	3	2.117	6
	CHIRURGIA GENERALE	ORDINARIO	323	M	CALCOLOSI URINARIA CON CC E/O LITOTRIPSIA MEDIANTE ULTRASUONI	1	1.372	7
	CHIRURGIA GENERALE	ORDINARIO	332	M	ALTRE DIAGNOSI RELATIVE A RENE E VIE URINARIE, ETÀ > 17 ANNI SENZA CC	2	2.016	7
	CHIRURGIA GENERALE	ORDINARIO	352	M	ALTRE DIAGNOSI RELATIVE ALL'APPARATO RIPRODUTTIVO MASCHILE	2	458	2
	CHIRURGIA GENERALE	ORDINARIO	399	M	DISTURBI SISTEMA RETICOLOENDOTELIALE E IMMUNITARIO SENZA CC	3	3.600	8
setting amb. APA-PAC	CHIRURGIA GENERALE	ORDINARIO	065	M	ALTERAZIONI DELL'EQUILIBRIO	1	198	1
setting amb. APA-PAC	CHIRURGIA GENERALE	ORDINARIO	131	M	MALATTIE VASCOLARI PERIFERICHE SENZA CC	5	4.535	20
setting amb. APA-PAC	CHIRURGIA GENERALE	ORDINARIO	134	M	IPERTENSIONE	1	963	2
setting amb. APA-PAC	CHIRURGIA GENERALE	ORDINARIO	142	M	SINCOPE E COLLASSO SENZA CC	1	1.004	4
setting amb. APA-PAC	CHIRURGIA GENERALE	ORDINARIO	158	C	INTERVENTI SU ANO E STOMA SENZA CC	15	16.665	30
setting amb. APA-PAC	CHIRURGIA GENERALE	ORDINARIO	183	M	ESOFAGITE, GASTROENTERITE E MISCELLANEA DI MALATTIE DELL'APPARATO DIGERENTE, ET	190	146.537	561
setting amb. APA-PAC	CHIRURGIA GENERALE	ORDINARIO	184	M	ESOFAGITE, GASTROENTERITE E MISCELLANEA DI MALATTIE DELL'APPARATO DIGERENTE, ET	1	785	4
setting amb. APA-PAC	CHIRURGIA GENERALE	ORDINARIO	206	M	MALATTIE DEL FEGATO ECCETTO NEOPLASIE MALIGNI, CIRROSI, EPATITE ALCOLICA SENZA	3	4.221	18
setting amb. APA-PAC	CHIRURGIA GENERALE	ORDINARIO	208	M	MALATTIE DELLE VIE BILIARI SENZA CC	82	119.710	859
setting amb. APA-PAC	CHIRURGIA GENERALE	ORDINARIO	243	M	AFFEZIONI MEDICHE DEL DORSO	6	6.190	17
setting amb. APA-PAC	CHIRURGIA GENERALE	ORDINARIO	267	C	INTERVENTI PERIANALI E PILONIDALI	11	9.592	11
setting amb. APA-PAC	CHIRURGIA GENERALE	ORDINARIO	270	C	ALTRI INTERVENTI SU PELLE, TESSUTO SOTTOCUTANEO E MAMMELLA SENZA CC	2	2.450	4
setting amb. APA-PAC	CHIRURGIA GENERALE	ORDINARIO	281	M	TRAUMI DELLA PELLE, DEL TESSUTO SOTTOCUTANEO E DELLA MAMMELLA, ETÀ > 17 ANNI SE	92	67.615	222
setting amb. APA-PAC	CHIRURGIA GENERALE	ORDINARIO	282	M	TRAUMI DELLA PELLE, DEL TESSUTO SOTTOCUTANEO E DELLA MAMMELLA, ETÀ < 18 ANNI	5	8.168	54
setting amb. APA-PAC	CHIRURGIA GENERALE	ORDINARIO	284	M	MALATTIE MINORI DELLA PELLE SENZA CC	2	1.456	4
setting amb. APA-PAC	CHIRURGIA GENERALE	ORDINARIO	324	M	CALCOLOSI URINARIA SENZA CC	12	9.676	33
setting amb. APA-PAC	CHIRURGIA GENERALE	ORDINARIO	326	M	SEGNI E SINTOMI RELATIVI A RENE E VIE URINARIE, ETÀ > 17 ANNI SENZA CC	6	6.778	33
setting amb. APA-PAC	CHIRURGIA GENERALE	ORDINARIO	369	M	DISTURBI MESTRUALI E ALTRI DISTURBI DELL'APPARATO RIPRODUTTIVO FEMMINILE	3	1.629	9
setting amb. APA-PAC	CHIRURGIA GENERALE	ORDINARIO	395	M	ANOMALIE DEI GLOBULI ROSSI, ETÀ > 17 ANNI	18	22.868	64
setting amb. APA-PAC	CHIRURGIA GENERALE	ORDINARIO	426	M	NEVROSI DEPRESSIVE	2	995	23
setting amb. APA-PAC	CHIRURGIA GENERALE	ORDINARIO	467	M	ALTRI FATTORI CHE INFLUENZANO LO STATO DI SALUTE	10	1.858	11
	CHIRURGIA GENERALE	ORDINARIO	014	M	EMORRAGIA INTRACRANICA O INFARTO CEREBRALE	3	11.673	18
	CHIRURGIA GENERALE	ORDINARIO	028	M	STATO STUPOROSO E COMA DI ORIGINE TRAUMATICA, COMA < 1 ORA, ETÀ > 17 ANNI CON C	2	8.236	9
	CHIRURGIA GENERALE	ORDINARIO	029	M	STATO STUPOROSO E COMA DI ORIGINE TRAUMATICA, COMA < 1 ORA, ETÀ > 17 ANNI SENZA	15	44.998	47
	CHIRURGIA GENERALE	ORDINARIO	031	M	COMMOZIONE CEREBRALE, ETÀ > 17 ANNI CON CC	2	6.174	7
	CHIRURGIA GENERALE	ORDINARIO	032	M	COMMOZIONE CEREBRALE, ETÀ > 17 ANNI SENZA CC	19	31.978	58

CHIRURGIA GENERALE	ORDINARIO	046	M	ALTRE MALATTIE DELL'OCCHIO, ETÀ > 17 ANNI CON CC	1	2.684	7
CHIRURGIA GENERALE	ORDINARIO	050	C	SIALOADENECTOMIA	1	3.607	4
CHIRURGIA GENERALE	ORDINARIO	066	M	EPISTASSI	2	3.150	7
CHIRURGIA GENERALE	ORDINARIO	072	M	TRAUMATISMI E DEFORMITÀ DEL NASO	10	18.530	41
CHIRURGIA GENERALE	ORDINARIO	083	M	TRAUMI MAGGIORI DEL TORACE CON CC	2	5.238	8
CHIRURGIA GENERALE	ORDINARIO	084	M	TRAUMI MAGGIORI DEL TORACE SENZA CC	11	17.448	38
CHIRURGIA GENERALE	ORDINARIO	086	M	VERSAMENTO PLEURICO SENZA CC	2	5.734	6
CHIRURGIA GENERALE	ORDINARIO	087	M	EDEMA POLMONARE E INSUFFICIENZA RESPIRATORIA	1	3.802	4
CHIRURGIA GENERALE	ORDINARIO	090	M	POLMONITE SEMPLICE E PLEURITE, ETÀ > 17 ANNI SENZA CC	3	4.782	11
CHIRURGIA GENERALE	ORDINARIO	094	M	PNEUMOTORACE CON CC	2	6.530	7
CHIRURGIA GENERALE	ORDINARIO	095	M	PNEUMOTORACE SENZA CC	12	18.626	44
CHIRURGIA GENERALE	ORDINARIO	100	M	SEGNI E SINTOMI RESPIRATORI SENZA CC	2	1.690	4
CHIRURGIA GENERALE	ORDINARIO	101	M	ALTRE DIAGNOSI RELATIVE ALL'APPARATO RESPIRATORIO CON CC	3	7.998	10
CHIRURGIA GENERALE	ORDINARIO	102	M	ALTRE DIAGNOSI RELATIVE ALL'APPARATO RESPIRATORIO SENZA CC	12	17.678	48
CHIRURGIA GENERALE	ORDINARIO	120	C	ALTRI INTERVENTI SULL'APPARATO CIRCOLATORIO	1	6.876	8
CHIRURGIA GENERALE	ORDINARIO	127	M	INSUFFICIENZA CARDIACA E SHOCK	1	3.052	2
CHIRURGIA GENERALE	ORDINARIO	129	M	ARRESTO CARDIACO SENZA CAUSA APPARENTE	5	16.503	32
CHIRURGIA GENERALE	ORDINARIO	130	M	MALATTIE VASCOLARI PERIFERICHE CON CC	1	3.308	5
CHIRURGIA GENERALE	ORDINARIO	146	C	RESEZIONE RETTALE CON CC	2	22.406	25
CHIRURGIA GENERALE	ORDINARIO	149	C	INTERVENTI MAGGIORI SU INTESTINO CRASSO E TENUE SENZA CC	25	177.825	270
CHIRURGIA GENERALE	ORDINARIO	150	C	LISI DI ADERENZE PERITONEALI CON CC	6	45.462	96
CHIRURGIA GENERALE	ORDINARIO	151	C	LISI DI ADERENZE PERITONEALI SENZA CC	10	43.780	51
CHIRURGIA GENERALE	ORDINARIO	153	C	INTERVENTI MINORI SU INTESTINO CRASSO E TENUE SENZA CC	1	4.491	9
CHIRURGIA GENERALE	ORDINARIO	155	C	INTERVENTI SU ESOFAGO, STOMACO E DUODENO, ETÀ > 17 ANNI SENZA CC	8	52.528	95
CHIRURGIA GENERALE	ORDINARIO	157	C	INTERVENTI SU ANO E STOMA CON CC	2	7.616	24
CHIRURGIA GENERALE	ORDINARIO	161	C	INTERVENTI PER ERNIA INGUINALE E FEMORALE, ETÀ > 17 ANNI CON CC	2	7.142	5
CHIRURGIA GENERALE	ORDINARIO	165	C	APPENDICECTOMIA CON DIAGNOSI PRINCIPALE COMPLICATA SENZA CC	7	24.598	28
CHIRURGIA GENERALE	ORDINARIO	166	C	APPENDICECTOMIA CON DIAGNOSI PRINCIPALE NON COMPLICATA CON CC	1	4.771	19
CHIRURGIA GENERALE	ORDINARIO	167	C	APPENDICECTOMIA CON DIAGNOSI PRINCIPALE NON COMPLICATA SENZA CC	12	30.939	61
CHIRURGIA GENERALE	ORDINARIO	170	C	ALTRI INTERVENTI SULL'APPARATO DIGERENTE CON CC	1	8.810	3
CHIRURGIA GENERALE	ORDINARIO	171	C	ALTRI INTERVENTI SULL'APPARATO DIGERENTE SENZA CC	2	8.996	13
CHIRURGIA GENERALE	ORDINARIO	172	M	NEOPLASIE MALIGNI DELL'APPARATO DIGERENTE CON CC	7	31.850	57
CHIRURGIA GENERALE	ORDINARIO	173	M	NEOPLASIE MALIGNI DELL'APPARATO DIGERENTE SENZA CC	15	38.460	108
CHIRURGIA GENERALE	ORDINARIO	174	M	EMORRAGIA GASTROINTESTINALE CON CC	17	57.979	139
CHIRURGIA GENERALE	ORDINARIO	175	M	EMORRAGIA GASTROINTESTINALE SENZA CC	71	139.849	342
CHIRURGIA GENERALE	ORDINARIO	176	M	ULCERA PEPTICA COMPLICATA	6	21.421	57
CHIRURGIA GENERALE	ORDINARIO	177	M	ULCERA PEPTICA NON COMPLICATA CON CC	5	15.740	29
CHIRURGIA GENERALE	ORDINARIO	178	M	ULCERA PEPTICA NON COMPLICATA SENZA CC	7	13.838	35
CHIRURGIA GENERALE	ORDINARIO	179	M	MALATTIE INFIAMMATORIE DELL'INTESTINO	4	12.944	30
CHIRURGIA GENERALE	ORDINARIO	180	M	OCCLUSIONE GASTROINTESTINALE CON CC	5	11.747	16
CHIRURGIA GENERALE	ORDINARIO	181	M	OCCLUSIONE GASTROINTESTINALE SENZA CC	26	41.988	88
CHIRURGIA GENERALE	ORDINARIO	182	M	ESOFAGITE, GASTROENTERITE E MISCELLANEA DI MALATTIE DELL'APPARATO DIGERENTE, ET	20	44.814	80

CHIRURGIA GENERALE	ORDINARIO	185	M	MALATTIE DEI DENTI E DEL CAVO ORALE, ECCETTO ESTRAZIONE E RIPARAZIONE, ETÀ > 17	1	2.051	3
CHIRURGIA GENERALE	ORDINARIO	188	M	ALTRE DIAGNOSI RELATIVE ALL'APPARATO DIGERENTE, ETÀ > 17 ANNI CON CC	10	29.173	37
CHIRURGIA GENERALE	ORDINARIO	198	C	COLECISTECTOMIA ECCETTO LAPAROSCOPICA SENZA ESPLORAZIONE DEL DOTTO BILIARE COMU	12	63.516	58
CHIRURGIA GENERALE	ORDINARIO	202	M	CIRROSI E EPATITE ALCOLICA	6	20.726	29
CHIRURGIA GENERALE	ORDINARIO	203	M	NEOPLASIE MALIGNI DELL'APPARATO EPATOBILIARE O DEL PANCREAS	7	28.595	62
CHIRURGIA GENERALE	ORDINARIO	204	M	MALATTIE DEL PANCREAS ECCETTO NEOPLASIE MALIGNI	72	231.881	571
CHIRURGIA GENERALE	ORDINARIO	205	M	MALATTIE DEL FEGATO ECCETTO NEOPLASIE MALIGNI, CIRROSI, EPATITE ALCOLICA CON CC	4	15.040	38
CHIRURGIA GENERALE	ORDINARIO	207	M	MALATTIE DELLE VIE BILIARI CON CC	30	108.489	324
CHIRURGIA GENERALE	ORDINARIO	235	M	FRATTURE DEL FEMORE	2	2.331	24
CHIRURGIA GENERALE	ORDINARIO	236	M	FRATTURE DELL'ANCA E DELLA PELVI	1	2.278	8
CHIRURGIA GENERALE	ORDINARIO	247	M	SEGNI E SINTOMI RELATIVI AL SISTEMA MUSCOLO-SCHELETRICO E AL TESSUTO CONNETTIVO	2	3.490	10
CHIRURGIA GENERALE	ORDINARIO	250	M	FRATTURE, DISTORSIONI, STIRAMENTI E LUSSAZIONI DI AVAMBRACCIO, MANO E PIEDE, ET	1	2.472	2
CHIRURGIA GENERALE	ORDINARIO	257	C	MASTECTOMIA TOTALE PER NEOPLASIE MALIGNI CON CC	1	3.948	3
CHIRURGIA GENERALE	ORDINARIO	258	C	MASTECTOMIA TOTALE PER NEOPLASIE MALIGNI SENZA CC	2	5.112	3
CHIRURGIA GENERALE	ORDINARIO	259	C	MASTECTOMIA SUBTOTALE PER NEOPLASIE MALIGNI CON CC	1	2.717	2
CHIRURGIA GENERALE	ORDINARIO	260	C	MASTECTOMIA SUBTOTALE PER NEOPLASIE MALIGNI SENZA CC	8	20.316	35
CHIRURGIA GENERALE	ORDINARIO	269	C	ALTRI INTERVENTI SU PELLE, TESSUTO SOTTOCUTANEO E MAMMELLA CON CC	1	5.878	2
CHIRURGIA GENERALE	ORDINARIO	271	M	ULCERE DELLA PELLE	1	4.290	2
CHIRURGIA GENERALE	ORDINARIO	273	M	MALATTIE MAGGIORI DELLA PELLE SENZA CC	1	2.185	2
CHIRURGIA GENERALE	ORDINARIO	278	M	CELLULITE, ETÀ > 17 ANNI SENZA CC	6	10.665	46
CHIRURGIA GENERALE	ORDINARIO	280	M	TRAUMI DELLA PELLE, DEL TESSUTO SOTTOCUTANEO E DELLA MAMMELLA, ETÀ > 17 ANNI CO	28	50.495	81
CHIRURGIA GENERALE	ORDINARIO	290	C	INTERVENTI SULLA TIROIDE	2	6.680	8
CHIRURGIA GENERALE	ORDINARIO	297	M	DISTURBI DELLA NUTRIZIONE E MISCELLANEA DI DISTURBI DEL METABOLISMO, ETÀ > 17 A	2	3.516	8
CHIRURGIA GENERALE	ORDINARIO	316	M	INSUFFICIENZA RENALE	2	7.468	6
CHIRURGIA GENERALE	ORDINARIO	318	M	NEOPLASIE DEL RENE E DELLE VIE URINARIE CON CC	1	4.006	16
CHIRURGIA GENERALE	ORDINARIO	319	M	NEOPLASIE DEL RENE E DELLE VIE URINARIE SENZA CC	1	2.158	8
CHIRURGIA GENERALE	ORDINARIO	321	M	INFEZIONI DEL RENE E DELLE VIE URINARIE, ETÀ > 17 ANNI SENZA CC	4	7.532	13
CHIRURGIA GENERALE	ORDINARIO	325	M	SEGNI E SINTOMI RELATIVI A RENE E VIE URINARIE, ETÀ > 17 ANNI CON CC	2	2.081	7
CHIRURGIA GENERALE	ORDINARIO	350	M	INFIAMMAZIONI DELL'APPARATO RIPRODUTTIVO MASCHILE	1	1.872	2
CHIRURGIA GENERALE	ORDINARIO	368	M	INFEZIONI DELL'APPARATO RIPRODUTTIVO FEMMINILE	1	3.449	21
CHIRURGIA GENERALE	ORDINARIO	392	C	SPLENECTOMIA, ETÀ > 17 ANNI	2	13.248	10
CHIRURGIA GENERALE	ORDINARIO	407	C	ALTERAZIONI MIELOPROLIFERATIVE O NEOPLASIE POCO DIFFERENZIATE CON INTERVENTI MA	2	11.336	22
CHIRURGIA GENERALE	ORDINARIO	413	M	ALTRE ALTERAZIONI MIELOPROLIFERATIVE E NEOPLASIE POCO DIFFERENZIATE CON CC	1	555	1
CHIRURGIA GENERALE	ORDINARIO	414	M	ALTRE ALTERAZIONI MIELOPROLIFERATIVE E NEOPLASIE POCO DIFFERENZIATE SENZA CC	1	2.876	6
CHIRURGIA GENERALE	ORDINARIO	442	C	ALTRI INTERVENTI CHIRURGICI PER TRAUMATISMO CON CC	2	19.890	15
CHIRURGIA GENERALE	ORDINARIO	443	C	ALTRI INTERVENTI CHIRURGICI PER TRAUMATISMO SENZA CC	3	11.127	30
CHIRURGIA GENERALE	ORDINARIO	445	M	TRAUMATISMI, ETÀ > 17 ANNI SENZA CC	12	17.940	23
CHIRURGIA GENERALE	ORDINARIO	446	M	TRAUMATISMI, ETÀ < 18 ANNI	1	1.271	2
CHIRURGIA GENERALE	ORDINARIO	450	M	AVVELENAMENTI ED EFFETTI TOSSICI DEI FARMACI, ETÀ > 17 ANNI SENZA CC	3	3.816	9
CHIRURGIA GENERALE	ORDINARIO	452	M	COMPLICAZIONI DI TRATTAMENTI CON CC	1	3.283	3
CHIRURGIA GENERALE	ORDINARIO	453	M	COMPLICAZIONI DI TRATTAMENTI SENZA CC	2	4.896	31
CHIRURGIA GENERALE	ORDINARIO	461	C	INTERVENTO CON DIAGNOSI DI ALTRO CONTATTO CON I SERVIZI SANITARI	5	24.620	52

	CHIRURGIA GENERALE	ORDINARIO	464	M	SEGNI E SINTOMI SENZA CC	2	3.496	11
	CHIRURGIA GENERALE	ORDINARIO	468	C	INTERVENTO CHIRURGICO ESTESO NON CORRELATO CON LA DIAGNOSI PRINCIPALE	11	112.873	101
	CHIRURGIA GENERALE	ORDINARIO	477	C	INTERVENTO CHIRURGICO NON ESTESO NON CORRELATO CON LA DIAGNOSI PRINCIPALE	1	5.172	4
	CHIRURGIA GENERALE	ORDINARIO	485	C	REIMPIANTO DI ARTI, INTERVENTI SU ANCA E FEMORE PER TRAUMATISMI MULTIPLI RILEVA	1	22.609	53
	CHIRURGIA GENERALE	ORDINARIO	487	M	ALTRI TRAUMATISMI MULTIPLI RILEVANTI	2	11.118	18
	CHIRURGIA GENERALE	ORDINARIO	493	C	COLECISTECTOMIA LAPAROSCOPICA SENZA ESPLORAZIONE DEL DOTTO BILIARE COMUNE CON C	3	16.191	24
	CHIRURGIA GENERALE	ORDINARIO	494	C	COLECISTECTOMIA LAPAROSCOPICA SENZA ESPLORAZIONE DEL DOTTO BILIARE COMUNE SENZA	24	68.649	92
	CHIRURGIA GENERALE	ORDINARIO	511	M	USTIONI NON ESTESE SENZA CC O TRAUMA SIGNIFICATIVO	1	218	1
	CHIRURGIA GENERALE	ORDINARIO	523	M	ABUSO O DIPENDENZA DA ALCOOL/FARMACI SENZA TERAPIA RIABILITATIVA SENZA CC	1	1.436	2
	CHIRURGIA GENERALE	ORDINARIO	539	C	LINFOMA E LEUCEMIA CON INTERVENTI CHIRURGICI MAGGIORI CON CC	1	13.271	15
	CHIRURGIA GENERALE	ORDINARIO	567	C	INTERVENTI SU ESOFAGO, STOMACO E DUODENO, ETÀ > 17 ANNI CON CC CON DIAGNOSI GAS	7	104.544	145
	CHIRURGIA GENERALE	ORDINARIO	568	C	INTERVENTI SU ESOFAGO, STOMACO E DUODENO, ETÀ > 17 ANNI CON CC SENZA DIAGNOSI G	2	24.836	35
	CHIRURGIA GENERALE	ORDINARIO	569	C	INTERVENTI MAGGIORI SU INTESTINO CRASSO E TENUE CON CC CON DIAGNOSI GASTROINTES	20	281.360	364
	CHIRURGIA GENERALE	ORDINARIO	570	C	INTERVENTI MAGGIORI SU INTESTINO CRASSO E TENUE CON CC SENZA DIAGNOSI GASTROINT	14	158.452	273
	CHIRURGIA GENERALE	ORDINARIO	571	M	MALATTIE MAGGIORI DELL'ESOFAGO	5	11.017	29
	CHIRURGIA GENERALE	ORDINARIO	572	M	MALATTIE GASTROINTESTINALI MAGGIORI E INFEZIONI PERITONEALI	8	27.872	35
	CHIRURGIA GENERALE	ORDINARIO	574	M	DIAGNOSI EMATOLOGICHE/IMMUNOLOGICHE MAGGIORI ECCETTO ANEMIA FALCIFORME E COAGUL	1	251	1
	CHIRURGIA GENERALE	ORDINARIO	576	M	SETTICEMIA SENZA VENTILAZIONE MECCANICA ≥ 96 ORE, ETÀ > 17 ANNI	2	1.118	2
Totale Disciplina						1.264	3.236.787	7.123
DRG ad alto rischio di inapproprietezza se erogati in regime di ricovero ordinario DPCM 12/01/2017						67	5,30%	
prestazioni afferenti al setting ambulatoriale di APA-PAC						468	37,03%	
N.B. Dalla valutazione sull'appropriatezza dei ricoveri nell'U.O. sono stati rilevati sul totale della disciplina n. 67 casi afferenti a DRG ad alto rischio di inapproprietezza se erogati in regime di ricovero ordinario DPCM 12/01/2017 e n. 468 casi afferenti al setting ambulatoriale di APA-PAC. A584								

GERIATRIA

note	descrizione reparto	regime	DRG	tipo	descrizione DRG	numero casi	importo	degenza totale
DPCM 12/01/2017	GERIATRIA	ORDINARIO	088	M	MALATTIA POLMONARE CRONICA OSTRUTTIVA	23	38.105	282
DPCM 12/01/2017	GERIATRIA	ORDINARIO	139	M	ARITMIA E ALTERAZIONI DELLA CONDUZIONE CARDIACA SENZA CC	3	3.666	34
DPCM 12/01/2017	GERIATRIA	ORDINARIO	241	M	MALATTIE DEL TESSUTO CONNETTIVO SENZA CC	1	1.497	4
DPCM 12/01/2017	GERIATRIA	ORDINARIO	245	M	MALATTIE DELL'OSSO E ARTROPATIE SPECIFICHE SENZA CC	1	1.038	21
DPCM 12/01/2017	GERIATRIA	ORDINARIO	248	M	TENDINITE, MIOSITE E BORSITE	4	5.856	83
setting amb. APA-PAC	GERIATRIA	ORDINARIO	065	M	ALTERAZIONI DELL'EQUILIBRIO	5	5.169	62
setting amb. APA-PAC	GERIATRIA	ORDINARIO	131	M	MALATTIE VASCOLARI PERIFERICHE SENZA CC	1	1.891	30
setting amb. APA-PAC	GERIATRIA	ORDINARIO	133	M	ATEROSCLEROSI SENZA CC	1	1.088	18
setting amb. APA-PAC	GERIATRIA	ORDINARIO	134	M	IPERTENSIONE	4	3.286	42
setting amb. APA-PAC	GERIATRIA	ORDINARIO	142	M	SINCOPE E COLLASSO SENZA CC	6	8.886	87
setting amb. APA-PAC	GERIATRIA	ORDINARIO	183	M	ESOFAGITE, GASTROENTERITE E MISCELLANEA DI MALATTIE DELL'APPARATO DIGERENTE, ET	7	9.261	107
setting amb. APA-PAC	GERIATRIA	ORDINARIO	206	M	MALATTIE DEL FEGATO ECCETTO NEOPLASIE MALIGNI, CIRROSI, EPATITE ALCOLICA SENZA	4	5.727	65
setting amb. APA-PAC	GERIATRIA	ORDINARIO	208	M	MALATTIE DELLE VIE BILIARI SENZA CC	1	1.171	16
setting amb. APA-PAC	GERIATRIA	ORDINARIO	243	M	AFFEZIONI MEDICHE DEL DORSO	3	4.097	54
setting amb. APA-PAC	GERIATRIA	ORDINARIO	283	M	MALATTIE MINORI DELLA PELLE CON CC	3	4.509	18
setting amb. APA-PAC	GERIATRIA	ORDINARIO	284	M	MALATTIE MINORI DELLA PELLE SENZA CC	2	1.456	5
setting amb. APA-PAC	GERIATRIA	ORDINARIO	294	M	DIABETE, ETÀ > 35 ANNI	12	16.956	152
setting amb. APA-PAC	GERIATRIA	ORDINARIO	326	M	SEGNI E SINTOMI RELATIVI A RENE E VIE URINARIE, ETÀ > 17 ANNI SENZA CC	2	2.150	13
setting amb. APA-PAC	GERIATRIA	ORDINARIO	369	M	DISTURBI MESTRUALI E ALTRI DISTURBI DELL'APPARATO RIPRODUTTIVO FEMMINILE	1	725	7
setting amb. APA-PAC	GERIATRIA	ORDINARIO	395	M	ANOMALIE DEI GLOBULI ROSSI, ETÀ > 17 ANNI	61	104.166	857
setting amb. APA-PAC	GERIATRIA	ORDINARIO	426	M	NEVROSI DEPRESSIVE	1	858	23
setting amb. APA-PAC	GERIATRIA	ORDINARIO	429	M	DISTURBI ORGANICI E RITARDO MENTALE	10	14.204	113
setting amb. APA-PAC	GERIATRIA	ORDINARIO	467	M	ALTRI FATTORI CHE INFLUENZANO LO STATO DI SALUTE	1	134	1
setting amb. APA-PAC	GERIATRIA	ORDINARIO	563	M	CONVULSIONI, ETÀ > 17 ANNI SENZA CC	2	2.495	28
	GERIATRIA	ORDINARIO	010	M	NEOPLASIE DEL SISTEMA NERVOSO CON CC	1	4.332	10
	GERIATRIA	ORDINARIO	012	M	MALATTIE DEGENERATIVE DEL SISTEMA NERVOSO	2	5.700	36
	GERIATRIA	ORDINARIO	014	M	EMORRAGIA INTRACRANICA O INFARTO CEREBRALE	19	73.929	264
	GERIATRIA	ORDINARIO	015	M	MALATTIE CEREBROVASCOLARI ACUTE ASPECIFICHE E OCCLUSIONE PRECEREBRALE SENZA INF	8	21.196	76
	GERIATRIA	ORDINARIO	016	M	MALATTIE CEREBROVASCOLARI ASPECIFICHE CON CC	1	4.553	8

	GERIATRIA	ORDINARIO	017	M	MALATTIE CEREBROVASCOLARI ASPECIFICHE SENZA CC	1	226	1
	GERIATRIA	ORDINARIO	018	M	MALATTIE DEI NERVI CRANICI E PERIFERICI CON CC	1	3.353	13
	GERIATRIA	ORDINARIO	022	M	ENCEFALOPATIA IPERTENSIVA	4	12.951	41
	GERIATRIA	ORDINARIO	023	M	STATO STUPOROSO E COMA DI ORIGINE NON TRAUMATICA	5	12.795	66
	GERIATRIA	ORDINARIO	028	M	STATO STUPOROSO E COMA DI ORIGINE TRAUMATICA, COMA < 1 ORA, ETÀ > 17 ANNI CON C	3	12.354	24
	GERIATRIA	ORDINARIO	045	M	MALATTIE NEUROLOGICHE DELL'OCCHIO	1	2.486	4
	GERIATRIA	ORDINARIO	046	M	ALTRE MALATTIE DELL'OCCHIO, ETÀ > 17 ANNI CON CC	1	2.684	7
	GERIATRIA	ORDINARIO	068	M	OTITE MEDIA E INFEZIONI ALTE VIE RESPIRATORIE, ETÀ > 17 ANNI CON CC	2	3.870	18
	GERIATRIA	ORDINARIO	078	M	EMBOLIA POLMONARE	4	16.036	67
	GERIATRIA	ORDINARIO	079	M	INFEZIONI E INFIAMMAZIONI RESPIRATORIE, ETÀ > 17 ANNI CON CC	5	28.720	58
	GERIATRIA	ORDINARIO	082	M	NEOPLASIE DELL'APPARATO RESPIRATORIO	8	33.288	143
	GERIATRIA	ORDINARIO	085	M	VERSAMENTO PLEURICO CON CC	4	17.040	60
	GERIATRIA	ORDINARIO	087	M	EDEMA POLMONARE E INSUFFICIENZA RESPIRATORIA	103	383.928	1.378
	GERIATRIA	ORDINARIO	089	M	POLMONITE SEMPLICE E PLEURITE, ETÀ > 17 ANNI CON CC	19	70.845	343
	GERIATRIA	ORDINARIO	090	M	POLMONITE SEMPLICE E PLEURITE, ETÀ > 17 ANNI SENZA CC	3	6.873	43
	GERIATRIA	ORDINARIO	097	M	BRONCHITE E ASMA, ETÀ > 17 ANNI SENZA CC	2	3.664	21
	GERIATRIA	ORDINARIO	099	M	SEGNI E SINTOMI RESPIRATORI CON CC	3	8.480	38
	GERIATRIA	ORDINARIO	101	M	ALTRE DIAGNOSI RELATIVE ALL'APPARATO RESPIRATORIO CON CC	1	3.080	27
	GERIATRIA	ORDINARIO	127	M	INSUFFICIENZA CARDIACA E SHOCK	98	293.518	1.130
	GERIATRIA	ORDINARIO	129	M	ARRESTO CARDIACO SENZA CAUSA APPARENTE	11	37.006	118
	GERIATRIA	ORDINARIO	130	M	MALATTIE VASCOLARI PERIFERICHE CON CC	3	12.136	52
	GERIATRIA	ORDINARIO	132	M	ATEROSCLEROSI CON CC	6	15.069	67
	GERIATRIA	ORDINARIO	138	M	ARITMIA E ALTERAZIONI DELLA CONDUZIONE CARDIACA CON CC	6	15.922	78
	GERIATRIA	ORDINARIO	140	M	ANGINA PECTORIS	1	1.999	15
	GERIATRIA	ORDINARIO	141	M	SINCOPE E COLLASSO CON CC	13	32.075	171
	GERIATRIA	ORDINARIO	143	M	DOLORE TORACICO	2	1.914	13
	GERIATRIA	ORDINARIO	144	M	ALTRE DIAGNOSI RELATIVE ALL'APPARATO CIRCOLATORIO CON CC	3	11.730	33
	GERIATRIA	ORDINARIO	145	M	ALTRE DIAGNOSI RELATIVE ALL'APPARATO CIRCOLATORIO SENZA CC	1	2.097	9
	GERIATRIA	ORDINARIO	172	M	NEOPLASIE MALIGNI DELL'APPARATO DIGERENTE CON CC	3	13.650	55
	GERIATRIA	ORDINARIO	182	M	ESOFAGITE, GASTROENTERITE E MISCELLANEA DI MALATTIE DELL'APPARATO DIGERENTE, ET	15	38.011	163
	GERIATRIA	ORDINARIO	202	M	CIRROSI E EPATITE ALCOLICA	1	4.013	11
	GERIATRIA	ORDINARIO	203	M	NEOPLASIE MALIGNI DELL'APPARATO EPATOBILIARE O DEL PANCREAS	3	12.255	54
	GERIATRIA	ORDINARIO	204	M	MALATTIE DEL PANCREAS ECCETTO NEOPLASIE MALIGNI	3	9.585	48
	GERIATRIA	ORDINARIO	205	M	MALATTIE DEL FEGATO ECCETTO NEOPLASIE MALIGNI, CIRROSI, EPATITE ALCOLICA CON CC	10	38.856	139
	GERIATRIA	ORDINARIO	207	M	MALATTIE DELLE VIE BILIARI CON CC	6	22.398	88
	GERIATRIA	ORDINARIO	236	M	FRATTURE DELL'ANCA E DELLA PELVI	1	4.033	34
	GERIATRIA	ORDINARIO	240	M	MALATTIE DEL TESSUTO CONNETTIVO CON CC	1	4.147	6
	GERIATRIA	ORDINARIO	244	M	MALATTIE DELL'OSSO E ARTROPATIE SPECIFICHE CON CC	2	5.126	16

GERIATRIA	ORDINARIO	247	M	SEGNII E SINTOMI RELATIVI AL SISTEMA MUSCOLO-SCHELETRICO E AL TESSUTO CONNETTIVO	1	1.745	4
GERIATRIA	ORDINARIO	271	M	ULCERE DELLA PELLE	1	4.290	15
GERIATRIA	ORDINARIO	273	M	MALATTIE MAGGIORI DELLA PELLE SENZA CC	1	2.185	8
GERIATRIA	ORDINARIO	274	M	NEOPLASIE MALIGNI DELLA MAMMELLA CON CC	1	3.983	7
GERIATRIA	ORDINARIO	296	M	DISTURBI DELLA NUTRIZIONE E MISCELLANEA DI DISTURBI DEL METABOLISMO, ETÀ > 17 A	42	118.172	507
GERIATRIA	ORDINARIO	297	M	DISTURBI DELLA NUTRIZIONE E MISCELLANEA DI DISTURBI DEL METABOLISMO, ETÀ > 17 A	14	24.612	190
GERIATRIA	ORDINARIO	316	M	INSUFFICIENZA RENALE	1	3.734	9
GERIATRIA	ORDINARIO	320	M	INFEZIONI DEL RENE E DELLE VIE URINARIE, ETÀ > 17 ANNI CON CC	14	37.958	198
GERIATRIA	ORDINARIO	321	M	INFEZIONI DEL RENE E DELLE VIE URINARIE, ETÀ > 17 ANNI SENZA CC	4	9.542	73
GERIATRIA	ORDINARIO	325	M	SEGNII E SINTOMI RELATIVI A RENE E VIE URINARIE, ETÀ > 17 ANNI CON CC	4	5.991	41
GERIATRIA	ORDINARIO	331	M	ALTRE DIAGNOSI RELATIVE A RENE E VIE URINARIE, ETÀ > 17 ANNI CON CC	7	23.653	91
GERIATRIA	ORDINARIO	350	M	INFIAMMAZIONI DELL'APPARATO RIPRODUTTIVO MASCHILE	3	8.112	51
GERIATRIA	ORDINARIO	394	C	ALTRI INTERVENTI SUGLI ORGANI EMOPOIETICI	1	5.643	25
GERIATRIA	ORDINARIO	403	M	LINFOMA E LEUCEMIA NON ACUTA CON CC	1	7.185	25
GERIATRIA	ORDINARIO	413	M	ALTRE ALTERAZIONI MIELOPROLIFERATIVE E NEOPLASIE POCO DIFFERENZIATE CON CC	2	9.576	28
GERIATRIA	ORDINARIO	414	M	ALTRE ALTERAZIONI MIELOPROLIFERATIVE E NEOPLASIE POCO DIFFERENZIATE SENZA CC	1	2.876	2
GERIATRIA	ORDINARIO	419	M	FEBBRE DI ORIGINE SCONOSCIUTA, ETÀ > 17 ANNI CON CC	4	10.840	46
GERIATRIA	ORDINARIO	421	M	MALATTIE DI ORIGINE VIRALE, ETÀ > 17 ANNI	1	2.184	12
GERIATRIA	ORDINARIO	425	M	REAZIONE ACUTA DI ADATTAMENTO E DISFUNZIONE PSICOSOCIALE	1	1.669	9
GERIATRIA	ORDINARIO	449	M	AVVELENAMENTI ED EFFETTI TOSSICI FARMACI, ETÀ > 17 ANNI CON CC	4	9.644	21
GERIATRIA	ORDINARIO	450	M	AVVELENAMENTI ED EFFETTI TOSSICI DEI FARMACI, ETÀ > 17 ANNI SENZA CC	1	1.272	3
GERIATRIA	ORDINARIO	463	M	SEGNII E SINTOMI CON CC	9	23.280	102
GERIATRIA	ORDINARIO	477	C	INTERVENTO CHIRURGICO NON ESTESO NON CORRELATO CON LA DIAGNOSI PRINCIPALE	1	5.172	14
GERIATRIA	ORDINARIO	524	M	ISCHEMIA CEREBRALE TRANSITORIA	15	40.041	156
GERIATRIA	ORDINARIO	544	C	SOSTITUZIONE DI ARTICOLAZIONI MAGGIORI O REIMPIANTO DEGLI ARTI INFERIORI	1	13.347	44
GERIATRIA	ORDINARIO	562	M	CONVULSIONI, ETÀ > 17 ANNI CON CC	1	3.289	12
GERIATRIA	ORDINARIO	566	M	DIAGNOSI RELATIVE ALL'APPARATO RESPIRATORIO CON RESPIRAZIONE ASSISTITA < 96 ORE	5	33.820	108
GERIATRIA	ORDINARIO	574	M	DIAGNOSI EMATOLOGICHE/IMMUNOLOGICHE MAGGIORI ECCETTO ANEMIA FALCIFORME E COAGUL	1	3.738	13
GERIATRIA	ORDINARIO	576	M	SETTICEMIA SENZA VENTILAZIONE MECCANICA ≥ 96 ORE, ETÀ > 17 ANNI	14	52.232	91
Totale Disciplina					705	2.016.099	9.073
DRG ad alto rischio di inappropriatezza se erogati in regime di ricovero ordinario DPCM 12/01/2017					32	4,54%	
prestazioni afferenti al setting ambulatoriale di APA-PAC					127	18,01%	

N.B. Dalla valutazione sull'appropriatezza dei ricoveri nell'U.O. sono stati rilevati sul totale della disciplina n. 32 casi afferenti a DRG ad alto rischio di inappropriatezza se erogati in regime di ricovero ordinario DPCM 12/01/2017 e n. 127 casi afferenti al setting ambulatoriale di APA-PAC.

MALATTIE INFETTIVE E TROPICALI

note	descrizione reparto	regime	DRG	tipo	descrizione DRG	numero casi	importo	degenza totale
DPCM 12/01/2017	MALATTIE INFETTIVE E TROPICALI	DAY_SURGERY	490	M	H.I.V. ASSOCIATO O NON AD ALTRE PATOLOGIE CORRELATE	51	30.537	117
	MALATTIE INFETTIVE E TROPICALI	DAY_SURGERY	278	M	CELLULITE, ETÀ > 17 ANNI SENZA CC	1	1.075	5
	MALATTIE INFETTIVE E TROPICALI	DAY_SURGERY	423	M	ALTRE DIAGNOSI RELATIVE A MALATTIE INFETTIVE E PARASSITARIE	12	27.398	103
	MALATTIE INFETTIVE E TROPICALI	DAY_SURGERY	489	M	H.I.V. ASSOCIATO AD ALTRE PATOLOGIE MAGGIORI CORRELATE	1	282	1
DPCM 12/01/2017	MALATTIE INFETTIVE E TROPICALI	ORDINARIO	088	M	MALATTIA POLMONARE CRONICA OSTRUTTIVA	8	12.800	46
DPCM 12/01/2017	MALATTIE INFETTIVE E TROPICALI	ORDINARIO	189	M	ALTRE DIAGNOSI RELATIVE ALL'APPARATO DIGERENTE, ETÀ > 17 ANNI SENZA CC	1	855	11
DPCM 12/01/2017	MALATTIE INFETTIVE E TROPICALI	ORDINARIO	241	M	MALATTIE DEL TESSUTO CONNETTIVO SENZA CC	1	2.211	27
DPCM 12/01/2017	MALATTIE INFETTIVE E TROPICALI	ORDINARIO	399	M	DISTURBI SISTEMA RETICOLOENDOTELIALE E IMMUNITARIO SENZA CC	3	5.112	30
DPCM 12/01/2017	MALATTIE INFETTIVE E TROPICALI	ORDINARIO	490	M	H.I.V. ASSOCIATO O NON AD ALTRE PATOLOGIE CORRELATE	3	7.374	13
setting amb. APA-PAC	MALATTIE INFETTIVE E TROPICALI	ORDINARIO	183	M	ESOFAGITE, GASTROENTERITE E MISCELLANEA DI MALATTIE DELL'APPARATO DIGERENTE, ET	4	4.018	33
setting amb. APA-PAC	MALATTIE INFETTIVE E TROPICALI	ORDINARIO	206	M	MALATTIE DEL FEGATO ECCETTO NEOPLASIE MALIGNI, CIRROSI, EPATITE ALCOLICA SENZA	1	1.407	13
setting amb. APA-PAC	MALATTIE INFETTIVE E TROPICALI	ORDINARIO	208	M	MALATTIE DELLE VIE BILIARI SENZA CC	1	1.171	8
setting amb. APA-PAC	MALATTIE INFETTIVE E TROPICALI	ORDINARIO	243	M	AFFEZIONI MEDICHE DEL DORSO	1	1.199	12
setting amb. APA-PAC	MALATTIE INFETTIVE E TROPICALI	ORDINARIO	283	M	MALATTIE MINORI DELLA PELLE CON CC	3	3.832	32
setting amb. APA-PAC	MALATTIE INFETTIVE E TROPICALI	ORDINARIO	284	M	MALATTIE MINORI DELLA PELLE SENZA CC	1	728	8
setting amb. APA-PAC	MALATTIE INFETTIVE E TROPICALI	ORDINARIO	467	M	ALTRI FATTORI CHE INFLUENZANO LO STATO DI SALUTE	1	652	10
	MALATTIE INFETTIVE E TROPICALI	ORDINARIO	035	M	ALTRE MALATTIE DEL SISTEMA NERVOSO SENZA CC	1	2.077	2
	MALATTIE INFETTIVE E TROPICALI	ORDINARIO	046	M	ALTRE MALATTIE DELL'OCCHIO, ETÀ > 17 ANNI CON CC	1	2.684	5
	MALATTIE INFETTIVE E TROPICALI	ORDINARIO	068	M	OTITE MEDIA E INFEZIONI ALTE VIE RESPIRATORIE, ETÀ > 17 ANNI CON CC	2	3.870	10
	MALATTIE INFETTIVE E TROPICALI	ORDINARIO	069	M	OTITE MEDIA E INFEZIONI ALTE VIE RESPIRATORIE, ETÀ > 17 ANNI SENZA CC	3	3.741	23
	MALATTIE INFETTIVE E TROPICALI	ORDINARIO	079	M	INFEZIONI E INFIAMMAZIONI RESPIRATORIE, ETÀ > 17 ANNI CON CC	5	37.452	169
	MALATTIE INFETTIVE E TROPICALI	ORDINARIO	080	M	INFEZIONI E INFIAMMAZIONI RESPIRATORIE, ETÀ > 17 ANNI SENZA CC	6	28.394	137
	MALATTIE INFETTIVE E TROPICALI	ORDINARIO	082	M	NEOPLASIE DELL'APPARATO RESPIRATORIO	1	4.161	16
	MALATTIE INFETTIVE E TROPICALI	ORDINARIO	085	M	VERSAMENTO PLEURICO CON CC	1	4.260	17
	MALATTIE INFETTIVE E TROPICALI	ORDINARIO	086	M	VERSAMENTO PLEURICO SENZA CC	1	2.867	13
	MALATTIE INFETTIVE E TROPICALI	ORDINARIO	089	M	POLMONITE SEMPLICE E PLEURITE, ETÀ > 17 ANNI CON CC	22	78.276	264
	MALATTIE INFETTIVE E TROPICALI	ORDINARIO	090	M	POLMONITE SEMPLICE E PLEURITE, ETÀ > 17 ANNI SENZA CC	18	41.238	167
	MALATTIE INFETTIVE E TROPICALI	ORDINARIO	091	M	POLMONITE SEMPLICE E PLEURITE, ETÀ < 18 ANNI	1	1.948	7
	MALATTIE INFETTIVE E TROPICALI	ORDINARIO	092	M	MALATTIA POLMONARE INTERSTIZIALE CON CC	1	4.481	8
	MALATTIE INFETTIVE E TROPICALI	ORDINARIO	096	M	BRONCHITE E ASMA, ETÀ > 17 ANNI CON CC	4	10.148	23
	MALATTIE INFETTIVE E TROPICALI	ORDINARIO	097	M	BRONCHITE E ASMA, ETÀ > 17 ANNI SENZA CC	1	1.832	3
	MALATTIE INFETTIVE E TROPICALI	ORDINARIO	100	M	SEGNI E SINTOMI RESPIRATORI SENZA CC	2	1.690	5

	MALATTIE INFETTIVE E TROPICALI	ORDINARIO	102	M	ALTRE DIAGNOSI RELATIVE ALL'APPARATO RESPIRATORIO SENZA CC	2	3.448	12
	MALATTIE INFETTIVE E TROPICALI	ORDINARIO	144	M	ALTRE DIAGNOSI RELATIVE ALL'APPARATO CIRCOLATORIO CON CC	1	3.910	19
	MALATTIE INFETTIVE E TROPICALI	ORDINARIO	174	M	EMORRAGIA GASTROINTESTINALE CON CC	1	3.317	9
	MALATTIE INFETTIVE E TROPICALI	ORDINARIO	182	M	ESOFAGITE, GASTROENTERITE E MISCELLANEA DI MALATTIE DELL'APPARATO DIGERENTE, ET	9	19.942	42
	MALATTIE INFETTIVE E TROPICALI	ORDINARIO	185	M	MALATTIE DEI DENTI E DEL CAVO ORALE, ECCETTO ESTRAZIONE E RIPARAZIONE, ETÀ > 17	2	4.102	17
	MALATTIE INFETTIVE E TROPICALI	ORDINARIO	202	M	CIRROSI E EPATITE ALCOLICA	2	8.026	13
	MALATTIE INFETTIVE E TROPICALI	ORDINARIO	205	M	MALATTIE DEL FEGATO ECCETTO NEOPLASIE MALIGNI, CIRROSI, EPATITE ALCOLICA CON CC	1	3.760	2
	MALATTIE INFETTIVE E TROPICALI	ORDINARIO	238	M	OSTEOMIELITE	3	16.134	41
	MALATTIE INFETTIVE E TROPICALI	ORDINARIO	272	M	MALATTIE MAGGIORI DELLA PELLE CON CC	2	6.442	11
	MALATTIE INFETTIVE E TROPICALI	ORDINARIO	273	M	MALATTIE MAGGIORI DELLA PELLE SENZA CC	3	6.555	16
	MALATTIE INFETTIVE E TROPICALI	ORDINARIO	277	M	CELLULITE, ETÀ > 17 ANNI CON CC	10	35.454	110
	MALATTIE INFETTIVE E TROPICALI	ORDINARIO	278	M	CELLULITE, ETÀ > 17 ANNI SENZA CC	21	44.446	235
	MALATTIE INFETTIVE E TROPICALI	ORDINARIO	320	M	INFEZIONI DEL RENE E DELLE VIE URINARIE, ETÀ > 17 ANNI CON CC	7	18.907	70
	MALATTIE INFETTIVE E TROPICALI	ORDINARIO	321	M	INFEZIONI DEL RENE E DELLE VIE URINARIE, ETÀ > 17 ANNI SENZA CC	7	13.181	56
	MALATTIE INFETTIVE E TROPICALI	ORDINARIO	394	C	ALTRI INTERVENTI SUGLI ORGANI EMOPOIETICI	2	9.456	34
	MALATTIE INFETTIVE E TROPICALI	ORDINARIO	403	M	LINFOMA E LEUCEMIA NON ACUTA CON CC	1	7.185	2
	MALATTIE INFETTIVE E TROPICALI	ORDINARIO	419	M	FEBBRE DI ORIGINE SCONOSCIUTA, ETÀ > 17 ANNI CON CC	8	21.832	106
	MALATTIE INFETTIVE E TROPICALI	ORDINARIO	420	M	FEBBRE DI ORIGINE SCONOSCIUTA, ETÀ > 17 ANNI SENZA CC	5	10.430	33
	MALATTIE INFETTIVE E TROPICALI	ORDINARIO	421	M	MALATTIE DI ORIGINE VIRALE, ETÀ > 17 ANNI	19	42.378	157
	MALATTIE INFETTIVE E TROPICALI	ORDINARIO	422	M	MALATTIE DI ORIGINE VIRALE E FEBBRE DI ORIGINE SCONOSCIUTA, ETÀ < 18 ANNI	4	7.057	31
	MALATTIE INFETTIVE E TROPICALI	ORDINARIO	423	M	ALTRE DIAGNOSI RELATIVE A MALATTIE INFETTIVE E PARASSITARIE	37	160.461	481
	MALATTIE INFETTIVE E TROPICALI	ORDINARIO	445	M	TRAUMATISMI, ETÀ > 17 ANNI SENZA CC	1	2.126	4
	MALATTIE INFETTIVE E TROPICALI	ORDINARIO	464	M	SEGNI E SINTOMI SENZA CC	1	1.748	6
	MALATTIE INFETTIVE E TROPICALI	ORDINARIO	489	M	H.I.V. ASSOCIATO AD ALTRE PATOLOGIE MAGGIORI CORRELATE	8	68.278	223
	MALATTIE INFETTIVE E TROPICALI	ORDINARIO	537	C	ESCISSIONE LOCALE E RIMOZIONE DI MEZZI DI FISSAZIONE INTERNA ECCETTO ANCA E FEM	1	8.439	41
	MALATTIE INFETTIVE E TROPICALI	ORDINARIO	560	M	INFEZIONI BATTERICHE E TUBERCOLOSI DEL SISTEMA NERVOSO	3	24.201	59
	MALATTIE INFETTIVE E TROPICALI	ORDINARIO	561	M	INFEZIONI NON BATTERICHE DEL SISTEMA NERVOSO ECCETTO MENINGITE VIRALE	2	12.116	38
	MALATTIE INFETTIVE E TROPICALI	ORDINARIO	566	M	DIAGNOSI RELATIVE ALL'APPARATO RESPIRATORIO CON RESPIRAZIONE ASSISTITA < 96 ORE	1	6.764	4
	MALATTIE INFETTIVE E TROPICALI	ORDINARIO	571	M	MALATTIE MAGGIORI DELL'ESOFAGO	2	7.444	38
	MALATTIE INFETTIVE E TROPICALI	ORDINARIO	572	M	MALATTIE GASTROINTESTINALI MAGGIORI E INFEZIONI PERITONEALI	7	24.868	65
	MALATTIE INFETTIVE E TROPICALI	ORDINARIO	576	M	SETTICEMIA SENZA VENTILAZIONE MECCANICA ≥ 96 ORE, ETÀ > 17 ANNI	6	32.958	83
	MALATTIE INFETTIVE E TROPICALI	ORDINARIO	578	M	MALATTIE INFETTIVE E PARASSITARIE CON INTERVENTO CHIRURGICO	1	18.314	15
Totale Disciplina						343	983.449	3.411
DRG ad alto rischio di inapproprietezza se erogati in regime di ricovero ordinario DPCM 12/01/2017						16	4,66%	
prestazioni afferenti al setting ambulatoriale di APA-PAC						12	3,50%	
N.B. Dalla valutazione sull'appropriatezza dei ricoveri nell'U.O. sono stati rilevati sul totale della disciplina n. 16 casi afferenti a DRG ad alto rischio di inapproprietezza se erogati in regime di ricovero ordinario DPCM 12/01/2017 e n. 12 casi afferenti al setting ambulatoriale di APA-PAC.								

MEDICINA GENERALE

note	descrizione reparto	regime	DRG	tipo	descrizione DRG	numero casi	importo	degenza totale
	MEDICINA GENERALE	ORDINARIO	013	M	SCLEROSI MULTIPLA E ATASSIA CEREBELLARE	1	1.419	2
	MEDICINA GENERALE	ORDINARIO	088	M	MALATTIA POLMONARE CRONICA OSTRUTTIVA	29	46.400	282
	MEDICINA GENERALE	ORDINARIO	139	M	ARITMIA E ALTERAZIONI DELLA CONDUZIONE CARDIACA SENZA CC	1	974	8
	MEDICINA GENERALE	ORDINARIO	189	M	ALTRE DIAGNOSI RELATIVE ALL'APPARATO DIGERENTE, ETÀ > 17 ANNI SENZA CC	1	855	12
	MEDICINA GENERALE	ORDINARIO	241	M	MALATTIE DEL TESSUTO CONNETTIVO SENZA CC	3	4.491	41
	MEDICINA GENERALE	ORDINARIO	248	M	TENDINITE, MIOSITE E BORSITE	6	7.068	60
	MEDICINA GENERALE	ORDINARIO	295	M	DIABETE, ETÀ < 36 ANNI	3	3.486	15
	MEDICINA GENERALE	ORDINARIO	299	M	DIFETTI CONGENITI DEL METABOLISMO	1	1.606	11
	MEDICINA GENERALE	ORDINARIO	332	M	ALTRE DIAGNOSI RELATIVE A RENE E VIE URINARIE, ETÀ > 17 ANNI SENZA CC	3	3.024	25
	MEDICINA GENERALE	ORDINARIO	404	M	LINFOMA E LEUCEMIA NON ACUTA SENZA CC	7	11.211	66
setting amb. APA-PAC	MEDICINA GENERALE	ORDINARIO	065	M	ALTERAZIONI DELL'EQUILIBRIO	27	24.322	158
setting amb. APA-PAC	MEDICINA GENERALE	ORDINARIO	131	M	MALATTIE VASCOLARI PERIFERICHE SENZA CC	2	2.180	16
setting amb. APA-PAC	MEDICINA GENERALE	ORDINARIO	133	M	ATEROSCLEROSI SENZA CC	2	1.980	17
setting amb. APA-PAC	MEDICINA GENERALE	ORDINARIO	134	M	IPERTENSIONE	11	10.593	94
setting amb. APA-PAC	MEDICINA GENERALE	ORDINARIO	142	M	SINCOPE E COLLASSO SENZA CC	5	4.488	48
setting amb. APA-PAC	MEDICINA GENERALE	ORDINARIO	183	M	ESOFAGITE, GASTROENTERITE E MISCELLANEA DI MALATTIE DELL'APPARATO DIGERENTE, ET	5	4.015	30
setting amb. APA-PAC	MEDICINA GENERALE	ORDINARIO	206	M	MALATTIE DEL FEGATO ECCETTO NEOPLASIE MALIGNI, CIRROSI, EPATITE ALCOLICA SENZA	14	19.179	128
setting amb. APA-PAC	MEDICINA GENERALE	ORDINARIO	208	M	MALATTIE DELLE VIE BILIARI SENZA CC	1	1.611	22
setting amb. APA-PAC	MEDICINA GENERALE	ORDINARIO	243	M	AFFEZIONI MEDICHE DEL DORSO	1	1.199	11
setting amb. APA-PAC	MEDICINA GENERALE	ORDINARIO	283	M	MALATTIE MINORI DELLA PELLE CON CC	2	3.006	19
setting amb. APA-PAC	MEDICINA GENERALE	ORDINARIO	284	M	MALATTIE MINORI DELLA PELLE SENZA CC	1	728	5
setting amb. APA-PAC	MEDICINA GENERALE	ORDINARIO	294	M	DIABETE, ETÀ > 35 ANNI	26	36.166	201
setting amb. APA-PAC	MEDICINA GENERALE	ORDINARIO	301	M	MALATTIE ENDOCRINE SENZA CC	2	2.016	31
setting amb. APA-PAC	MEDICINA GENERALE	ORDINARIO	324	M	CALCOLOSI URINARIA SENZA CC	2	1.249	3
setting amb. APA-PAC	MEDICINA GENERALE	ORDINARIO	395	M	ANOMALIE DEI GLOBULI ROSSI, ETÀ > 17 ANNI	74	119.094	692
setting amb. APA-PAC	MEDICINA GENERALE	ORDINARIO	397	M	DISTURBI DELLA COAGULAZIONE	3	4.195	27
setting amb. APA-PAC	MEDICINA GENERALE	ORDINARIO	426	M	NEVROSI DEPRESSIVE	1	858	4
setting amb. APA-PAC	MEDICINA GENERALE	ORDINARIO	429	M	DISTURBI ORGANICI E RITARDO MENTALE	11	14.916	91
setting amb. APA-PAC	MEDICINA GENERALE	ORDINARIO	467	M	ALTRI FATTORI CHE INFLUENZANO LO STATO DI SALUTE	8	1.794	20
setting amb. APA-PAC	MEDICINA GENERALE	ORDINARIO	563	M	CONVULSIONI, ETÀ > 17 ANNI SENZA CC	4	4.772	40
setting amb. APA-PAC	MEDICINA GENERALE	ORDINARIO	564	M	CEFALEA, ETÀ > 17 ANNI	3	4.893	14

MEDICINA GENERALE	ORDINARIO	010	M	NEOPLASIE DEL SISTEMA NERVOSO CON CC	3	12.996	35
MEDICINA GENERALE	ORDINARIO	012	M	MALATTIE DEGENERATIVE DEL SISTEMA NERVOSO	2	5.700	15
MEDICINA GENERALE	ORDINARIO	014	M	EMORRAGIA INTRACRANICA O INFARTO CEREBRALE	5	17.278	56
MEDICINA GENERALE	ORDINARIO	015	M	MALATTIE CEREBROVASCOLARI ACUTE ASPECIFICHE E OCCLUSIONE PRECEREBRALE SENZA INF	29	86.199	374
MEDICINA GENERALE	ORDINARIO	017	M	MALATTIE CEREBROVASCOLARI ASPECIFICHE SENZA CC	1	2.549	7
MEDICINA GENERALE	ORDINARIO	023	M	STATO STUPOROSO E COMA DI ORIGINE NON TRAUMATICA	8	19.912	107
MEDICINA GENERALE	ORDINARIO	064	M	NEOPLASIE MALIGNI DI ORECCHIO, NASO, BOCCA E GOLA	1	3.486	8
MEDICINA GENERALE	ORDINARIO	068	M	OTITE MEDIA E INFEZIONI ALTE VIE RESPIRATORIE, ETÀ > 17 ANNI CON CC	1	1.935	4
MEDICINA GENERALE	ORDINARIO	078	M	EMBOLIA POLMONARE	8	32.558	133
MEDICINA GENERALE	ORDINARIO	079	M	INFEZIONI E INFIAMMAZIONI RESPIRATORIE, ETÀ > 17 ANNI CON CC	1	5.744	5
MEDICINA GENERALE	ORDINARIO	082	M	NEOPLASIE DELL'APPARATO RESPIRATORIO	6	24.966	43
MEDICINA GENERALE	ORDINARIO	085	M	VERSAMENTO PLEURICO CON CC	6	21.530	63
MEDICINA GENERALE	ORDINARIO	086	M	VERSAMENTO PLEURICO SENZA CC	2	5.734	18
MEDICINA GENERALE	ORDINARIO	087	M	EDEMA POLMONARE E INSUFFICIENZA RESPIRATORIA	211	760.912	2.491
MEDICINA GENERALE	ORDINARIO	089	M	POLMONITE SEMPLICE E PLEURITE, ETÀ > 17 ANNI CON CC	21	74.718	231
MEDICINA GENERALE	ORDINARIO	090	M	POLMONITE SEMPLICE E PLEURITE, ETÀ > 17 ANNI SENZA CC	19	45.137	192
MEDICINA GENERALE	ORDINARIO	092	M	MALATTIA POLMONARE INTERSTIZIALE CON CC	1	4.481	5
MEDICINA GENERALE	ORDINARIO	096	M	BRONCHITE E ASMA, ETÀ > 17 ANNI CON CC	2	5.074	12
MEDICINA GENERALE	ORDINARIO	097	M	BRONCHITE E ASMA, ETÀ > 17 ANNI SENZA CC	7	12.824	64
MEDICINA GENERALE	ORDINARIO	099	M	SEGNI E SINTOMI RESPIRATORI CON CC	10	27.787	152
MEDICINA GENERALE	ORDINARIO	101	M	ALTRE DIAGNOSI RELATIVE ALL'APPARATO RESPIRATORIO CON CC	1	2.666	15
MEDICINA GENERALE	ORDINARIO	127	M	INSUFFICIENZA CARDIACA E SHOCK	136	411.767	1.512
MEDICINA GENERALE	ORDINARIO	128	M	TROMBOFLEBITE DELLE VENE PROFONDE	1	2.315	10
MEDICINA GENERALE	ORDINARIO	130	M	MALATTIE VASCOLARI PERIFERICHE CON CC	4	19.710	112
MEDICINA GENERALE	ORDINARIO	132	M	ATEROSCLEROSI CON CC	10	24.430	103
MEDICINA GENERALE	ORDINARIO	138	M	ARITMIA E ALTERAZIONI DELLA CONDUZIONE CARDIACA CON CC	5	9.729	33
MEDICINA GENERALE	ORDINARIO	140	M	ANGINA PECTORIS	1	1.870	11
MEDICINA GENERALE	ORDINARIO	141	M	SINCOPE E COLLASSO CON CC	9	21.537	103
MEDICINA GENERALE	ORDINARIO	143	M	DOLORE TORACICO	1	1.399	6
MEDICINA GENERALE	ORDINARIO	144	M	ALTRE DIAGNOSI RELATIVE ALL'APPARATO CIRCOLATORIO CON CC	5	19.550	39
MEDICINA GENERALE	ORDINARIO	172	M	NEOPLASIE MALIGNI DELL'APPARATO DIGERENTE CON CC	5	22.750	74
MEDICINA GENERALE	ORDINARIO	173	M	NEOPLASIE MALIGNI DELL'APPARATO DIGERENTE SENZA CC	5	12.820	58
MEDICINA GENERALE	ORDINARIO	174	M	EMORRAGIA GASTROINTESTINALE CON CC	2	6.634	20
MEDICINA GENERALE	ORDINARIO	175	M	EMORRAGIA GASTROINTESTINALE SENZA CC	2	4.182	18
MEDICINA GENERALE	ORDINARIO	179	M	MALATTIE INFIAMMATORIE DELL'INTESTINO	7	22.652	58
MEDICINA GENERALE	ORDINARIO	182	M	ESOFAGITE, GASTROENTERITE E MISCELLANEA DI MALATTIE DELL'APPARATO DIGERENTE, ET	8	20.312	75
MEDICINA GENERALE	ORDINARIO	202	M	CIRROSI E EPATITE ALCOLICA	100	387.665	942
MEDICINA GENERALE	ORDINARIO	203	M	NEOPLASIE MALIGNI DELL'APPARATO EPATOBILIARE O DEL PANCREAS	3	12.255	21

	MEDICINA GENERALE	ORDINARIO	204	M	MALATTIE DEL PANCREAS ECCETTO NEOPLASIE MALIGNI	19	60.705	231
	MEDICINA GENERALE	ORDINARIO	205	M	MALATTIE DEL FEGATO ECCETTO NEOPLASIE MALIGNI, CIRROSI, EPATITE ALCOLICA CON CC	25	94.000	263
	MEDICINA GENERALE	ORDINARIO	207	M	MALATTIE DELLE VIE BILIARI CON CC	2	7.466	14
	MEDICINA GENERALE	ORDINARIO	239	M	FRATTURE PATOLOGICHE E NEOPLASIE MALIGNI DEL SISTEMA MUSCOLO-SCHELETRICO E TESS	1	3.649	23
	MEDICINA GENERALE	ORDINARIO	240	M	MALATTIE DEL TESSUTO CONNETTIVO CON CC	2	8.294	8
	MEDICINA GENERALE	ORDINARIO	244	M	MALATTIE DELL'OSSO E ARTROPATIE SPECIFICHE CON CC	1	2.563	5
	MEDICINA GENERALE	ORDINARIO	272	M	MALATTIE MAGGIORI DELLA PELLE CON CC	1	3.221	11
	MEDICINA GENERALE	ORDINARIO	273	M	MALATTIE MAGGIORI DELLA PELLE SENZA CC	2	4.370	27
	MEDICINA GENERALE	ORDINARIO	274	M	NEOPLASIE MALIGNI DELLA MAMMELLA CON CC	2	7.966	19
	MEDICINA GENERALE	ORDINARIO	275	M	NEOPLASIE MALIGNI DELLA MAMMELLA SENZA CC	2	5.076	31
	MEDICINA GENERALE	ORDINARIO	277	M	CELLULITE, ETÀ > 17 ANNI CON CC	1	3.353	4
	MEDICINA GENERALE	ORDINARIO	278	M	CELLULITE, ETÀ > 17 ANNI SENZA CC	1	2.090	20
	MEDICINA GENERALE	ORDINARIO	296	M	DISTURBI DELLA NUTRIZIONE E MISCELLANEA DI DISTURBI DEL METABOLISMO, ETÀ > 17 A	27	76.008	268
	MEDICINA GENERALE	ORDINARIO	297	M	DISTURBI DELLA NUTRIZIONE E MISCELLANEA DI DISTURBI DEL METABOLISMO, ETÀ > 17 A	19	34.037	203
	MEDICINA GENERALE	ORDINARIO	300	M	MALATTIE ENDOCRINE CON CC	1	246	1
	MEDICINA GENERALE	ORDINARIO	316	M	INSUFFICIENZA RENALE	111	399.660	1.126
	MEDICINA GENERALE	ORDINARIO	319	M	NEOPLASIE DEL RENE E DELLE VIE URINARIE SENZA CC	1	2.158	7
	MEDICINA GENERALE	ORDINARIO	320	M	INFEZIONI DEL RENE E DELLE VIE URINARIE, ETÀ > 17 ANNI CON CC	10	27.154	133
	MEDICINA GENERALE	ORDINARIO	321	M	INFEZIONI DEL RENE E DELLE VIE URINARIE, ETÀ > 17 ANNI SENZA CC	8	16.002	91
	MEDICINA GENERALE	ORDINARIO	331	M	ALTRE DIAGNOSI RELATIVE A RENE E VIE URINARIE, ETÀ > 17 ANNI CON CC	8	24.142	54
	MEDICINA GENERALE	ORDINARIO	347	M	NEOPLASIE MALIGNI DELL'APPARATO GENITALE MASCHILE SENZA CC	1	1.432	4
	MEDICINA GENERALE	ORDINARIO	366	M	NEOPLASIE MALIGNI APPARATO RIPRODUTTIVO FEMMINILE CON CC	1	4.158	9
	MEDICINA GENERALE	ORDINARIO	403	M	LINFOMA E LEUCEMIA NON ACUTA CON CC	5	35.925	70
	MEDICINA GENERALE	ORDINARIO	413	M	ALTRE ALTERAZIONI MIELOPROLIFERATIVE E NEOPLASIE POCO DIFFERENZIATE CON CC	1	4.788	13
	MEDICINA GENERALE	ORDINARIO	414	M	ALTRE ALTERAZIONI MIELOPROLIFERATIVE E NEOPLASIE POCO DIFFERENZIATE SENZA CC	2	5.752	30
	MEDICINA GENERALE	ORDINARIO	419	M	FEBBRE DI ORIGINE SCONOSCIUTA, ETÀ > 17 ANNI CON CC	5	13.550	55
	MEDICINA GENERALE	ORDINARIO	420	M	FEBBRE DI ORIGINE SCONOSCIUTA, ETÀ > 17 ANNI SENZA CC	3	6.258	29
	MEDICINA GENERALE	ORDINARIO	421	M	MALATTIE DI ORIGINE VIRALE, ETÀ > 17 ANNI	1	2.184	7
	MEDICINA GENERALE	ORDINARIO	423	M	ALTRE DIAGNOSI RELATIVE A MALATTIE INFETTIVE E PARASSITARIE	6	24.930	58
	MEDICINA GENERALE	ORDINARIO	425	M	REAZIONE ACUTA DI ADATTAMENTO E DISFUNZIONE PSICOSOCIALE	3	5.007	27
	MEDICINA GENERALE	ORDINARIO	430	M	PSICOSI	1	1.942	7
	MEDICINA GENERALE	ORDINARIO	450	M	AVVELENAMENTI ED EFFETTI TOSSICI DEI FARMACI, ETÀ > 17 ANNI SENZA CC	2	2.679	19
	MEDICINA GENERALE	ORDINARIO	463	M	SEGNI E SINTOMI CON CC	1	209	1
	MEDICINA GENERALE	ORDINARIO	464	M	SEGNI E SINTOMI SENZA CC	2	3.496	33
	MEDICINA GENERALE	ORDINARIO	473	M	LEUCEMIA ACUTA SENZA INTERVENTI CHIRURGICI MAGGIORI, ETÀ > 17 ANNI	8	65.526	31
	MEDICINA GENERALE	ORDINARIO	477	C	INTERVENTO CHIRURGICO NON ESTESO NON CORRELATO CON LA DIAGNOSI PRINCIPALE	1	5.172	2
	MEDICINA GENERALE	ORDINARIO	524	M	ISCHEMIA CEREBRALE TRANSITORIA	20	50.860	162
	MEDICINA GENERALE	ORDINARIO	562	M	CONVULSIONI, ETÀ > 17 ANNI CON CC	3	9.867	24

	MEDICINA GENERALE	ORDINARIO	565	M	DIAGNOSI RELATIVE ALL'APPARATO RESPIRATORIO CON RESPIRAZIONE ASSISTITA ≥ 96 ORE	1	15.595	4
	MEDICINA GENERALE	ORDINARIO	566	M	DIAGNOSI RELATIVE ALL'APPARATO RESPIRATORIO CON RESPIRAZIONE ASSISTITA < 96 ORE	1	6.764	12
	MEDICINA GENERALE	ORDINARIO	572	M	MALATTIE GASTROINTESTINALI MAGGIORI E INFEZIONI PERITONEALI	1	3.484	13
	MEDICINA GENERALE	ORDINARIO	574	M	DIAGNOSI EMATOLOGICHE/IMMUNOLOGICHE MAGGIORI ECCETTO ANEMIA FALCIFORME E COAGUL	8	30.572	117
	MEDICINA GENERALE	ORDINARIO	576	M	SETTICEMIA SENZA VENTILAZIONE MECCANICA ≥ 96 ORE, ETÀ > 17 ANNI	64	336.603	838
Totale Disciplina						1.294	3.938.464	13.522
DRG ad alto rischio di inapproprietezza se erogati in regime di ricovero ordinario DPCM 12/01/2017						55	4,25%	
prestazioni afferenti al setting ambulatoriale di APA-PAC						205	15,84%	
N.B. Dalla valutazione sull'appropriatezza dei ricoveri nell'U.O. sono stati rilevati sul totale della disciplina n. 55 casi afferenti a DRG ad alto rischio di inapproprietezza se erogati in regime di ricovero ordinario DPCM 12/01/2017 e n. 205 casi afferenti al setting ambulatoriale di APA-PAC.								

NEFROLOGIA

note	descrizione reparto	regime	DRG	tipo	descrizione DRG	numero casi	importo	degenza totale
DPCM 12/01/2017	NEFROLOGIA	DAY_SURGERY	323	M	CALCOLOSI URINARIA CON CC E/O LITOTRIPSIA MEDIANTE ULTRASUONI	2	1.280	3
DPCM 12/01/2017	NEFROLOGIA	DAY_SURGERY	332	M	ALTRE DIAGNOSI RELATIVE A RENE E VIE URINARIE, ETÀ > 17 ANNI SENZA CC	6	2.744	14
DPCM 12/01/2017	NEFROLOGIA	DAY_SURGERY	333	M	ALTRE DIAGNOSI RELATIVE A RENE E VIE URINARIE, ETÀ < 18 ANNI	1	430	2
setting amb. APA-PAC	NEFROLOGIA	DAY_SURGERY	134	M	IPERTENSIONE	2	1.970	10
setting amb. APA-PAC	NEFROLOGIA	DAY_SURGERY	324	M	CALCOLOSI URINARIA SENZA CC	2	652	4
setting amb. APA-PAC	NEFROLOGIA	DAY_SURGERY	326	M	SEGNI E SINTOMI RELATIVI A RENE E VIE URINARIE, ETÀ > 17 ANNI SENZA CC	2	966	6
setting amb. APA-PAC	NEFROLOGIA	DAY_SURGERY	395	M	ANOMALIE DEI GLOBULI ROSSI, ETÀ > 17 ANNI	1	3.888	18
	NEFROLOGIA	DAY_SURGERY	120	C	ALTRI INTERVENTI SULL'APPARATO CIRCOLATORIO	2	5.088	5
	NEFROLOGIA	DAY_SURGERY	144	M	ALTRE DIAGNOSI RELATIVE ALL'APPARATO CIRCOLATORIO CON CC	8	5.439	21
	NEFROLOGIA	DAY_SURGERY	145	M	ALTRE DIAGNOSI RELATIVE ALL'APPARATO CIRCOLATORIO SENZA CC	1	440	2
	NEFROLOGIA	DAY_SURGERY	205	M	MALATTIE DEL FEGATO ECCETTO NEOPLASIE MALIGNI, CIRROSI, EPATITE ALCOLICA CON CC	1	2.360	10
	NEFROLOGIA	DAY_SURGERY	315	C	ALTRI INTERVENTI SUL RENE E SULLE VIE URINARIE	15	39.885	29
	NEFROLOGIA	DAY_SURGERY	316	M	INSUFFICIENZA RENALE	32	18.980	73
	NEFROLOGIA	DAY_SURGERY	320	M	INFEZIONI DEL RENE E DELLE VIE URINARIE, ETÀ > 17 ANNI CON CC	10	16.848	78
	NEFROLOGIA	DAY_SURGERY	321	M	INFEZIONI DEL RENE E DELLE VIE URINARIE, ETÀ > 17 ANNI SENZA CC	15	14.271	71
	NEFROLOGIA	DAY_SURGERY	331	M	ALTRE DIAGNOSI RELATIVE A RENE E VIE URINARIE, ETÀ > 17 ANNI CON CC	3	7.502	31
	NEFROLOGIA	DAY_SURGERY	414	M	ALTRE ALTERAZIONI MIELOPROLIFERATIVE E NEOPLASIE POCO DIFFERENZIATE SENZA CC	1	452	2
DPCM 12/01/2017	NEFROLOGIA	ORDINARIO	248	M	TENDINITE, MIOSITE E BORSITE	1	1.178	8
DPCM 12/01/2017	NEFROLOGIA	ORDINARIO	323	M	CALCOLOSI URINARIA CON CC E/O LITOTRIPSIA MEDIANTE ULTRASUONI	1	1.372	2
DPCM 12/01/2017	NEFROLOGIA	ORDINARIO	332	M	ALTRE DIAGNOSI RELATIVE A RENE E VIE URINARIE, ETÀ > 17 ANNI SENZA CC	1	1.008	8
DPCM 12/01/2017	NEFROLOGIA	ORDINARIO	333	M	ALTRE DIAGNOSI RELATIVE A RENE E VIE URINARIE, ETÀ < 18 ANNI	1	1.612	4
setting amb. APA-PAC	NEFROLOGIA	ORDINARIO	134	M	IPERTENSIONE	4	1.554	17

setting amb. APA-PAC	NEFROLOGIA	ORDINARIO	467	M	ALTRI FATTORI CHE INFLUENZANO LO STATO DI SALUTE	2	268	2
	NEFROLOGIA	ORDINARIO	087	M	EDEMA POLMONARE E INSUFFICIENZA RESPIRATORIA	2	7.604	11
	NEFROLOGIA	ORDINARIO	099	M	SEGNI E SINTOMI RESPIRATORI CON CC	1	2.782	11
	NEFROLOGIA	ORDINARIO	297	M	DISTURBI DELLA NUTRIZIONE E MISCELLANEA DI DISTURBI DEL METABOLISMO, ETÀ > 17 A	2	3.516	12
	NEFROLOGIA	ORDINARIO	315	C	ALTRI INTERVENTI SUL RENE E SULLE VIE URINARIE	10	67.090	145
	NEFROLOGIA	ORDINARIO	316	M	INSUFFICIENZA RENALE	274	992.168	2.870
	NEFROLOGIA	ORDINARIO	320	M	INFEZIONI DEL RENE E DELLE VIE URINARIE, ETÀ > 17 ANNI CON CC	2	5.402	16
	NEFROLOGIA	ORDINARIO	321	M	INFEZIONI DEL RENE E DELLE VIE URINARIE, ETÀ > 17 ANNI SENZA CC	3	5.649	16
	NEFROLOGIA	ORDINARIO	331	M	ALTRE DIAGNOSI RELATIVE A RENE E VIE URINARIE, ETÀ > 17 ANNI CON CC	1	3.379	7
	NEFROLOGIA	ORDINARIO	572	M	MALATTIE GASTROINTESTINALI MAGGIORI E INFEZIONI PERITONEALI	1	7.484	45
	NEFROLOGIA	ORDINARIO	576	M	SETTICEMIA SENZA VENTILAZIONE MECCANICA ≥ 96 ORE, ETÀ > 17 ANNI	1	5.493	4
Totale Disciplina						411	1.230.754	3.557
DRG ad alto rischio di inappropriata se erogati in regime di ricovero ordinario DPCM 12/01/2017						4	0,97%	
prestazioni afferenti al setting ambulatoriale di APA-PAC						13	3,16%	
N.B. Dalla valutazione sull'appropriatezza dei ricoveri nell'U.O. sono stati rilevati sul totale della disciplina n. 4 casi afferenti a DRG ad alto rischio di inappropriata se erogati in regime di ricovero ordinario DPCM 12/01/2017 e n. 13 casi afferenti al setting ambulatoriale di APA-PAC.								

NEUROLOGIA

note	descrizione reparto	regime	DRG	tipo	descrizione DRG	numero casi	importo	degenza totale
DPCM 12/01/2017	NEUROLOGIA	ORDINARIO	008	C	INTERVENTI SU NERVI PERIFERICI E CRANICI E ALTRI INTERVENTI SU SISTEMA NERVOSO	2	7.396	34
DPCM 12/01/2017	NEUROLOGIA	ORDINARIO	013	M	SCLEROSI MULTIPLA E ATASSIA CEREBELLARE	8	11.640	93
DPCM 12/01/2017	NEUROLOGIA	ORDINARIO	248	M	TENDINITE, MIOSITE E BORSITE	2	2.532	32
DPCM 12/01/2017	NEUROLOGIA	ORDINARIO	256	M	ALTRE DIAGNOSI DEL SISTEMA MUSCOLO-SCHELETRICO E DEL TESSUTO CONNETTIVO	1	940	4
setting amb. APA-PAC	NEUROLOGIA	ORDINARIO	019	M	MALATTIE DEI NERVI CRANICI E PERIFERICI SENZA CC	4	4.840	44
setting amb. APA-PAC	NEUROLOGIA	ORDINARIO	065	M	ALTERAZIONI DELL'EQUILIBRIO	3	2.859	15
setting amb. APA-PAC	NEUROLOGIA	ORDINARIO	134	M	IPERTENSIONE	1	333	1
setting amb. APA-PAC	NEUROLOGIA	ORDINARIO	142	M	SINCOPE E COLLASSO SENZA CC	1	1.004	8
setting amb. APA-PAC	NEUROLOGIA	ORDINARIO	243	M	AFFEZIONI MEDICHE DEL DORSO	2	2.498	30
setting amb. APA-PAC	NEUROLOGIA	ORDINARIO	427	M	NEVROSI ECCETTO NEVROSI DEPRESSIVE	2	1.514	7
setting amb. APA-PAC	NEUROLOGIA	ORDINARIO	429	M	DISTURBI ORGANICI E RITARDO MENTALE	2	4.184	59
setting amb. APA-PAC	NEUROLOGIA	ORDINARIO	563	M	CONVULSIONI, ETÀ > 17 ANNI SENZA CC	10	12.257	75
setting amb. APA-PAC	NEUROLOGIA	ORDINARIO	564	M	CEFALEA, ETÀ > 17 ANNI	7	9.981	30
	NEUROLOGIA	ORDINARIO	007	C	INTERVENTI SU NERVI PERIFERICI E CRANICI E ALTRI INTERVENTI SU SISTEMA NERVOSO	1	2.585	1
	NEUROLOGIA	ORDINARIO	010	M	NEOPLASIE DEL SISTEMA NERVOSO CON CC	2	8.664	21
	NEUROLOGIA	ORDINARIO	011	M	NEOPLASIE DEL SISTEMA NERVOSO SENZA CC	2	6.632	14

NEUROLOGIA	ORDINARIO	012	M	MALATTIE DEGENERATIVE DEL SISTEMA NERVOSO	11	28.827	112
NEUROLOGIA	ORDINARIO	014	M	EMORRAGIA INTRACRANICA O INFARTO CEREBRALE	43	157.284	449
NEUROLOGIA	ORDINARIO	015	M	MALATTIE CEREBROVASCOLARI ACUTE ASPECIFICHE E OCCLUSIONE PRECEREBRALE SENZA INF	158	469.434	1.742
NEUROLOGIA	ORDINARIO	016	M	MALATTIE CEREBROVASCOLARI ASPECIFICHE CON CC	2	9.106	20
NEUROLOGIA	ORDINARIO	017	M	MALATTIE CEREBROVASCOLARI ASPECIFICHE SENZA CC	4	8.025	19
NEUROLOGIA	ORDINARIO	018	M	MALATTIE DEI NERVI CRANICI E PERIFERICI CON CC	1	3.353	18
NEUROLOGIA	ORDINARIO	023	M	STATO STUPOROSO E COMA DI ORIGINE NON TRAUMATICA	6	14.934	54
NEUROLOGIA	ORDINARIO	028	M	STATO STUPOROSO E COMA DI ORIGINE TRAUMATICA, COMA < 1 ORA, ETÀ > 17 ANNI CON C	2	8.236	21
NEUROLOGIA	ORDINARIO	034	M	ALTRE MALATTIE DEL SISTEMA NERVOSO CON CC	1	234	1
NEUROLOGIA	ORDINARIO	035	M	ALTRE MALATTIE DEL SISTEMA NERVOSO SENZA CC	7	14.702	62
NEUROLOGIA	ORDINARIO	045	M	MALATTIE NEUROLOGICHE DELL'OCCHIO	11	29.740	107
NEUROLOGIA	ORDINARIO	046	M	ALTRE MALATTIE DELL'OCCHIO, ETÀ > 17 ANNI CON CC	1	2.684	2
NEUROLOGIA	ORDINARIO	078	M	EMBOLIA POLMONARE	1	4.171	32
NEUROLOGIA	ORDINARIO	087	M	EDEMA POLMONARE E INSUFFICIENZA RESPIRATORIA	1	5.408	38
NEUROLOGIA	ORDINARIO	141	M	SINCOPE E COLLASSO CON CC	1	2.393	8
NEUROLOGIA	ORDINARIO	240	M	MALATTIE DEL TESSUTO CONNETTIVO CON CC	1	4.147	5
NEUROLOGIA	ORDINARIO	244	M	MALATTIE DELL'OSSO E ARTROPATIE SPECIFICHE CON CC	1	2.563	8
NEUROLOGIA	ORDINARIO	247	M	SEGNI E SINTOMI RELATIVI AL SISTEMA MUSCOLO-SCHELETRICO E AL TESSUTO CONNETTIVO	4	6.980	39
NEUROLOGIA	ORDINARIO	425	M	REAZIONE ACUTA DI ADATTAMENTO E DISFUNZIONE PSICOSOCIALE	16	27.608	165
NEUROLOGIA	ORDINARIO	430	M	PSICOSI	1	1.942	10
NEUROLOGIA	ORDINARIO	431	M	DISTURBI MENTALI DELL'INFANZIA	2	2.236	16
NEUROLOGIA	ORDINARIO	445	M	TRAUMATISMI, ETÀ > 17 ANNI SENZA CC	3	5.350	22
NEUROLOGIA	ORDINARIO	487	M	ALTRI TRAUMATISMI MULTIPLI RILEVANTI	1	5.559	21
NEUROLOGIA	ORDINARIO	524	M	ISCHEMIA CEREBRALE TRANSITORIA	25	58.963	181
NEUROLOGIA	ORDINARIO	531	C	INTERVENTI SUL MIDOLLO SPINALE CON CC	1	14.639	47
NEUROLOGIA	ORDINARIO	560	M	INFEZIONI BATTERICHE E TUBERCOLOSI DEL SISTEMA NERVOSO	2	16.134	13
NEUROLOGIA	ORDINARIO	561	M	INFEZIONI NON BATTERICHE DEL SISTEMA NERVOSO ECCETTO MENINGITE VIRALE	1	6.058	13
NEUROLOGIA	ORDINARIO	562	M	CONVULSIONI, ETÀ > 17 ANNI CON CC	11	36.179	109
Totale Disciplina					369	1.026.748	3.802
DRG ad alto rischio di inappropriately se erogati in regime di ricovero ordinario DPCM 12/01/2017					13	3,52%	
prestazioni afferenti al setting ambulatoriale di APA-PAC					32	8,67%	
N.B. Dalla valutazione sull'appropriatezza dei ricoveri nell'U.O. sono stati rilevati sul totale della disciplina n. 13 casi afferenti a DRG ad alto rischio di inappropriately se erogati in regime di ricovero ordinario DPCM 12/01/2017 e n. 32 casi afferenti al setting ambulatoriale di APA-PAC.							

ORTOPEDIA E TRAUMATOLOGIA

note	descrizione reparto	regime	DRG	tipo	descrizione DRG	numero casi	importo	degenza totale
DPCM 12/01/2017	ORTOPEDIA E TRAUMATOLOGIA	ORDINARIO	227	C	INTERVENTI SUI TESSUTI MOLLI SENZA CC	12	18.548	43
DPCM 12/01/2017	ORTOPEDIA E TRAUMATOLOGIA	ORDINARIO	228	C	INTERVENTI MAGGIORI SUL POLLICE O SULLE ARTICOLAZIONI O ALTRI INTERVENTI MANO O	1	1.767	10
DPCM 12/01/2017	ORTOPEDIA E TRAUMATOLOGIA	ORDINARIO	229	C	INTERVENTI SU MANO O POLSO ECCETTO INTERVENTI MAGGIORI SULLE ARTICOLAZIONI, SEN	39	54.739	164
DPCM 12/01/2017	ORTOPEDIA E TRAUMATOLOGIA	ORDINARIO	245	M	MALATTIE DELL'OSSO E ARTROPATIE SPECIFICHE SENZA CC	4	2.458	6
DPCM 12/01/2017	ORTOPEDIA E TRAUMATOLOGIA	ORDINARIO	249	M	ASSISTENZA RIABILITATIVA PER MALATTIE DEL SISTEMA MUSCOLO-SCHELETRICO E DEL TES	8	8.465	59
DPCM 12/01/2017	ORTOPEDIA E TRAUMATOLOGIA	ORDINARIO	251	M	FRATTURE, DISTORSIONI, STIRAMENTI E LUSSAZIONI DI AVAMBRACCIO, MANO E PIEDE, ET	7	5.873	41
DPCM 12/01/2017	ORTOPEDIA E TRAUMATOLOGIA	ORDINARIO	252	M	FRATTURE, DISTORSIONI, STIRAMENTI E LUSSAZIONI DI AVAMBRACCIO, MANO E PIEDE, ET	1	547	2
DPCM 12/01/2017	ORTOPEDIA E TRAUMATOLOGIA	ORDINARIO	254	M	FRATTURE, DISTORSIONI, STIRAMENTI E LUSSAZIONI DI BRACCIO, GAMBA, ECCETTO PIEDE	51	22.423	138
DPCM 12/01/2017	ORTOPEDIA E TRAUMATOLOGIA	ORDINARIO	256	M	ALTRE DIAGNOSI DEL SISTEMA MUSCOLO-SCHELETRICO E DEL TESSUTO CONNETTIVO	7	7.329	52
DPCM 12/01/2017	ORTOPEDIA E TRAUMATOLOGIA	ORDINARIO	538	C	ESCISSIONE LOCALE E RIMOZIONE DI MEZZI DI FISSAZIONE INTERNA ECCETTO ANCA E FEM	20	36.808	75
setting amb. APA-PAC	ORTOPEDIA E TRAUMATOLOGIA	ORDINARIO	232	C	ARTROSCOPIA	1	1.361	2
setting amb. APA-PAC	ORTOPEDIA E TRAUMATOLOGIA	ORDINARIO	243	M	AFFEZIONI MEDICHE DEL DORSO	92	102.416	680
setting amb. APA-PAC	ORTOPEDIA E TRAUMATOLOGIA	ORDINARIO	270	C	ALTRI INTERVENTI SU PELLE, TESSUTO SOTTOCUTANEO E MAMMELLA SENZA CC	5	5.873	10
setting amb. APA-PAC	ORTOPEDIA E TRAUMATOLOGIA	ORDINARIO	281	M	TRAUMI DELLA PELLE, DEL TESSUTO SOTTOCUTANEO E DELLA MAMMELLA, ETÀ > 17 ANNI SE	15	11.687	57
setting amb. APA-PAC	ORTOPEDIA E TRAUMATOLOGIA	ORDINARIO	282	M	TRAUMI DELLA PELLE, DEL TESSUTO SOTTOCUTANEO E DELLA MAMMELLA, ETÀ < 18 ANNI	2	1.081	3
setting amb. APA-PAC	ORTOPEDIA E TRAUMATOLOGIA	ORDINARIO	467	M	ALTRI FATTORI CHE INFLUENZANO LO STATO DI SALUTE	8	1.590	15
setting amb. APA-PAC	ORTOPEDIA E TRAUMATOLOGIA	ORDINARIO	503	C	INTERVENTI SUL GINOCCHIO SENZA DIAGNOSI PRINCIPALE DI INFEZIONE	15	30.273	47
	ORTOPEDIA E TRAUMATOLOGIA	ORDINARIO	009	M	MALATTIE E TRAUMATISMI DEL MIDOLLO SPINALE	3	7.507	11
	ORTOPEDIA E TRAUMATOLOGIA	ORDINARIO	035	M	ALTRE MALATTIE DEL SISTEMA NERVOSO SENZA CC	1	2.077	9
	ORTOPEDIA E TRAUMATOLOGIA	ORDINARIO	129	M	ARRESTO CARDIACO SENZA CAUSA APPARENTE	2	8.000	25
	ORTOPEDIA E TRAUMATOLOGIA	ORDINARIO	130	M	MALATTIE VASCOLARI PERIFERICHE CON CC	1	3.308	11
	ORTOPEDIA E TRAUMATOLOGIA	ORDINARIO	185	M	MALATTIE DEI DENTI E DEL CAVO ORALE, ECCETTO ESTRAZIONE E RIPARAZIONE, ETÀ > 17	1	2.051	2
	ORTOPEDIA E TRAUMATOLOGIA	ORDINARIO	210	C	INTERVENTI SU ANCA E FEMORE, ECCETTO ARTICOLAZIONI MAGGIORI, ETÀ > 17 ANNI CON	70	484.400	953
	ORTOPEDIA E TRAUMATOLOGIA	ORDINARIO	211	C	INTERVENTI SU ANCA E FEMORE, ECCETTO ARTICOLAZIONI MAGGIORI, ETÀ > 17 ANNI SENZ	127	780.029	1.516
	ORTOPEDIA E TRAUMATOLOGIA	ORDINARIO	213	C	AMPUTAZIONI PER MALATTIE DEL SISTEMA MUSCOLO-SCHELETRICO E TESSUTO CONNETTIVO	1	6.609	16
	ORTOPEDIA E TRAUMATOLOGIA	ORDINARIO	218	C	INTERVENTI SU ARTO INFERIORE E OMERI ECCETTO ANCA, PIEDE E FEMORE, ETÀ > 17 ANN	11	73.546	159
	ORTOPEDIA E TRAUMATOLOGIA	ORDINARIO	219	C	INTERVENTI SU ARTO INFERIORE E OMERI ECCETTO ANCA, PIEDE E FEMORE, ETÀ > 17 ANN	93	410.690	777
	ORTOPEDIA E TRAUMATOLOGIA	ORDINARIO	220	C	INTERVENTI SU ARTO INFERIORE E OMERI ECCETTO ANCA, PIEDE E FEMORE, ETÀ < 18 ANN	15	42.762	75
	ORTOPEDIA E TRAUMATOLOGIA	ORDINARIO	223	C	INTERVENTI MAGGIORI SU SPALLA E GOMITO O ALTRI INTERVENTI SU ARTO SUPERIORE CON	4	19.130	43
	ORTOPEDIA E TRAUMATOLOGIA	ORDINARIO	224	C	INTERVENTI SU SPALLA, GOMITO O AVAMBRACCIO ECCETTO INTERVENTI MAGGIORI SU ARTIC	35	140.154	141
	ORTOPEDIA E TRAUMATOLOGIA	ORDINARIO	225	C	INTERVENTI SUL PIEDE	23	56.406	99
	ORTOPEDIA E TRAUMATOLOGIA	ORDINARIO	226	C	INTERVENTI SUI TESSUTI MOLLI CON CC	1	4.764	19

	ORTOPEDIA E TRAUMATOLOGIA	ORDINARIO	230	C	ESCISSIONE LOCALE E RIMOZIONE DI MEZZI DI FISSAGGIO INTRAMIDOLLARE DI ANCA E FE	2	4.687	3
	ORTOPEDIA E TRAUMATOLOGIA	ORDINARIO	233	C	ALTRI INTERVENTI SU SISTEMA MUSCOLO-SCHELETRICO E TESSUTO CONNETTIVO CON CC	1	7.191	7
	ORTOPEDIA E TRAUMATOLOGIA	ORDINARIO	234	C	ALTRI INTERVENTI SU SISTEMA MUSCOLO-SCHELETRICO E TESSUTO CONNETTIVO SENZA CC	9	42.633	82
	ORTOPEDIA E TRAUMATOLOGIA	ORDINARIO	235	M	FRATTURE DEL FEMORE	8	12.288	59
	ORTOPEDIA E TRAUMATOLOGIA	ORDINARIO	236	M	FRATTURE DELL'ANCA E DELLA PELVI	75	125.853	354
	ORTOPEDIA E TRAUMATOLOGIA	ORDINARIO	238	M	OSTEOMIELETTA	2	10.756	30
	ORTOPEDIA E TRAUMATOLOGIA	ORDINARIO	239	M	FRATTURE PATOLOGICHE E NEOPLASIE MALIGNI DEL SISTEMA MUSCOLO-SCHELETRICO E TESS	2	7.298	15
	ORTOPEDIA E TRAUMATOLOGIA	ORDINARIO	244	M	MALATTIE DELL'OSSO E ARTROPATIE SPECIFICHE CON CC	2	2.771	12
	ORTOPEDIA E TRAUMATOLOGIA	ORDINARIO	250	M	FRATTURE, DISTORSIONI, STIRAMENTI E LUSSAZIONI DI AVAMBRACCIO, MANO E PIEDE, ET	1	368	1
	ORTOPEDIA E TRAUMATOLOGIA	ORDINARIO	253	M	FRATTURE, DISTORSIONI, STIRAMENTI E LUSSAZIONI DI BRACCIO, GAMBA, ECCETTO PIEDE	8	17.172	53
	ORTOPEDIA E TRAUMATOLOGIA	ORDINARIO	255	M	FRATTURE, DISTORSIONI, STIRAMENTI E LUSSAZIONI DI BRACCIO, GAMBA, ECCETTO PIEDE	8	9.330	28
	ORTOPEDIA E TRAUMATOLOGIA	ORDINARIO	263	C	TRAPIANTI DI PELLE E/O SBRIGLIAMENTI PER ULCERE DELLA PELLE O CELLULITE CON CC	1	7.107	19
	ORTOPEDIA E TRAUMATOLOGIA	ORDINARIO	278	M	CELLULITE, ETÀ > 17 ANNI SENZA CC	2	4.180	6
	ORTOPEDIA E TRAUMATOLOGIA	ORDINARIO	280	M	TRAUMI DELLA PELLE, DEL TESSUTO SOTTOCUTANEO E DELLA MAMMELLA, ETÀ > 17 ANNI CO	1	2.790	7
	ORTOPEDIA E TRAUMATOLOGIA	ORDINARIO	408	C	ALTERAZIONI MIELOPROLIFERATIVE O NEOPLASIE POCO DIFFERENZIATE CON ALTRI INTERVE	1	2.427	1
	ORTOPEDIA E TRAUMATOLOGIA	ORDINARIO	440	C	SBRIGLIAMENTO DI FERITE PER TRAUMATISMO	1	4.384	4
	ORTOPEDIA E TRAUMATOLOGIA	ORDINARIO	441	C	INTERVENTI SULLA MANO PER TRAUMATISMO	8	23.695	45
	ORTOPEDIA E TRAUMATOLOGIA	ORDINARIO	442	C	ALTRI INTERVENTI CHIRURGICI PER TRAUMATISMO CON CC	1	9.945	29
	ORTOPEDIA E TRAUMATOLOGIA	ORDINARIO	443	C	ALTRI INTERVENTI CHIRURGICI PER TRAUMATISMO SENZA CC	4	15.053	30
	ORTOPEDIA E TRAUMATOLOGIA	ORDINARIO	444	M	TRAUMATISMI, ETÀ > 17 ANNI CON CC	1	374	1
	ORTOPEDIA E TRAUMATOLOGIA	ORDINARIO	445	M	TRAUMATISMI, ETÀ > 17 ANNI SENZA CC	8	18.729	62
	ORTOPEDIA E TRAUMATOLOGIA	ORDINARIO	446	M	TRAUMATISMI, ETÀ < 18 ANNI	3	1.783	4
	ORTOPEDIA E TRAUMATOLOGIA	ORDINARIO	452	M	COMPLICAZIONI DI TRATTAMENTI CON CC	1	3.283	21
	ORTOPEDIA E TRAUMATOLOGIA	ORDINARIO	464	M	SEGNI E SINTOMI SENZA CC	1	1.887	24
	ORTOPEDIA E TRAUMATOLOGIA	ORDINARIO	468	C	INTERVENTO CHIRURGICO ESTESO NON CORRELATO CON LA DIAGNOSI PRINCIPALE	2	20.316	44
	ORTOPEDIA E TRAUMATOLOGIA	ORDINARIO	477	C	INTERVENTO CHIRURGICO NON ESTESO NON CORRELATO CON LA DIAGNOSI PRINCIPALE	1	5.172	21
	ORTOPEDIA E TRAUMATOLOGIA	ORDINARIO	485	C	REIMPIANTO DI ARTI, INTERVENTI SU ANCA E FEMORE PER TRAUMATISMI MULTIPLI RILEVA	3	58.653	33
	ORTOPEDIA E TRAUMATOLOGIA	ORDINARIO	487	M	ALTRI TRAUMATISMI MULTIPLI RILEVANTI	2	11.118	14
	ORTOPEDIA E TRAUMATOLOGIA	ORDINARIO	491	C	INTERVENTI SU ARTICOLAZIONI MAGGIORI E REIMPIANTI DI ARTI SUPERIORI	2	22.420	59
	ORTOPEDIA E TRAUMATOLOGIA	ORDINARIO	537	C	ESCISSIONE LOCALE E RIMOZIONE DI MEZZI DI FISSAZIONE INTERNA ECCETTO ANCA E FEM	1	5.618	23
	ORTOPEDIA E TRAUMATOLOGIA	ORDINARIO	544	C	SOSTITUZIONE DI ARTICOLAZIONI MAGGIORI O REIMPIANTO DEGLI ARTI INFERIORI	96	858.397	1.097
	ORTOPEDIA E TRAUMATOLOGIA	ORDINARIO	545	C	REVISIONE DI SOSTITUZIONE DELL'ANCA O DEL GINOCCHIO	5	73.247	205
	ORTOPEDIA E TRAUMATOLOGIA	ORDINARIO	579	M	INFEZIONI POST-OPERATORIE O POST-TRAUMATICHE CON INTERVENTO CHIRURGICO	1	9.163	26
Totale Disciplina						940	3.754.759	7.679
DRG ad alto rischio di inappropriata se erogati in regime di ricovero ordinario DPCM 12/01/2017						150	15,96%	
prestazioni afferenti al setting ambulatoriale di APA-PAC						138	14,68%	
<p>N.B. Dalla valutazione sull'appropriatezza dei ricoveri nell'U.O. sono stati rilevati sul totale della disciplina n. 150 casi afferenti a DRG ad alto rischio di inappropriata se erogati in regime di ricovero ordinario DPCM 12/01/2017 e n. 138 casi afferenti al setting ambulatoriale di APA-PAC. I ricoveri afferenti a DRG di tipo Chirurgico sono 611 (65,00%) sul totale dei casi.</p>								

OSTETRICIA E GINECOLOGIA

note	descrizione reparto	regime	DRG	tipo	descrizione DRG	numero casi	importo	degenza totale
DPCM 12/01/2017	OSTETRICIA E GINECOLOGIA	DAY_SURGERY	360	C	INTERVENTI SU VAGINA, CERVIC E VULVA	28	38.696	45
DPCM 12/01/2017	OSTETRICIA E GINECOLOGIA	DAY_SURGERY	377	C	DIAGNOSI RELATIVE A POSTPARTO E POSTABORTO CON INTERVENTO CHIRURGICO	1	1.301	2
DPCM 12/01/2017	OSTETRICIA E GINECOLOGIA	DAY_SURGERY	381	C	ABORTO CON DILATAZIONE E RASCHIAMENTO, MEDIANTE ASPIRAZIONE O ISTEROTOMIA	151	165.949	303
DPCM 12/01/2017	OSTETRICIA E GINECOLOGIA	DAY_SURGERY	384	M	ALTRE DIAGNOSI PREPARTO SENZA COMPLICAZIONI MEDICHE	65	16.800	112
errore codifica	OSTETRICIA E GINECOLOGIA	DAY_SURGERY	469		DIAGNOSI PRINCIPALE NON VALIDA COME DIAGNOSI DI DIMISSIONE	4	1.456	14
errore codifica	OSTETRICIA E GINECOLOGIA	DAY_SURGERY	477	C	INTERVENTO CHIRURGICO NON ESTESO NON CORRELATO CON LA DIAGNOSI PRINCIPALE	3	5.793	7
setting amb. APA-PAC	OSTETRICIA E GINECOLOGIA	DAY_SURGERY	183	M	ESOFAGITE, GASTROENTERITE E MISCELLANEA DI MALATTIE DELL'APPARATO DIGERENTE, ET	2	895	5
setting amb. APA-PAC	OSTETRICIA E GINECOLOGIA	DAY_SURGERY	284	M	MALATTIE MINORI DELLA PELLE SENZA CC	1	306	2
setting amb. APA-PAC	OSTETRICIA E GINECOLOGIA	DAY_SURGERY	364	C	DILATAZIONE E RASCHIAMENTO, CONIZZAZIONE ECCETTO PER NEOPLASIE MALIGNI	104	105.976	275
setting amb. APA-PAC	OSTETRICIA E GINECOLOGIA	DAY_SURGERY	369	M	DISTURBI MESTRUALI E ALTRI DISTURBI DELL'APPARATO RIPRODUTTIVO FEMMINILE	79	22.912	128
setting amb. APA-PAC	OSTETRICIA E GINECOLOGIA	DAY_SURGERY	467	M	ALTRI FATTORI CHE INFLUENZANO LO STATO DI SALUTE	1	134	1
	OSTETRICIA E GINECOLOGIA	DAY_SURGERY	319	M	NEOPLASIE DEL RENE E DELLE VIE URINARIE SENZA CC	1	1.415	5
	OSTETRICIA E GINECOLOGIA	DAY_SURGERY	355	C	INTERVENTI SU UTERO E SU ANNESSI PER NEOPLASIE MALIGNI NON DELL'OVAIO O DEGLI A	1	1.455	3
	OSTETRICIA E GINECOLOGIA	DAY_SURGERY	358	C	INTERVENTI SU UTERO E ANNESSI NON PER NEOPLASIE MALIGNI CON CC	1	1.436	2
	OSTETRICIA E GINECOLOGIA	DAY_SURGERY	359	C	INTERVENTI SU UTERO E ANNESSI NON PER NEOPLASIE MALIGNI SENZA CC	103	147.908	291
	OSTETRICIA E GINECOLOGIA	DAY_SURGERY	363	C	DILATAZIONE E RASCHIAMENTO, CONIZZAZIONE E IMPIANTO MATERIALE RADIOATTIVO PER N	7	7.182	23
	OSTETRICIA E GINECOLOGIA	DAY_SURGERY	367	M	NEOPLASIE MALIGNI DELL'APPARATO RIPRODUTTIVO FEMMINILE SENZA CC	6	3.285	15
	OSTETRICIA E GINECOLOGIA	DAY_SURGERY	373	M	PARTO VAGINALE SENZA DIAGNOSI COMPLICANTI	2	666	3
	OSTETRICIA E GINECOLOGIA	DAY_SURGERY	378	M	GRAVIDANZA ECTOPICA	2	1.195	5
	OSTETRICIA E GINECOLOGIA	DAY_SURGERY	379	M	MINACCIA DI ABORTO	2	1.416	8
	OSTETRICIA E GINECOLOGIA	DAY_SURGERY	380	M	ABORTO SENZA DILATAZIONE E RASCHIAMENTO	34	18.810	90
	OSTETRICIA E GINECOLOGIA	DAY_SURGERY	382	M	FALSO TRAVAGLIO	1	272	2
	OSTETRICIA E GINECOLOGIA	DAY_SURGERY	383	M	ALTRE DIAGNOSI PREPARTO CON COMPLICAZIONI MEDICHE	10	5.700	30
	OSTETRICIA E GINECOLOGIA	DAY_SURGERY	461	C	INTERVENTO CON DIAGNOSI DI ALTRO CONTATTO CON I SERVIZI SANITARI	1	2.537	1
	OSTETRICIA E GINECOLOGIA	DAY_SURGERY	468	C	INTERVENTO CHIRURGICO ESTESO NON CORRELATO CON LA DIAGNOSI PRINCIPALE	2	6.936	6
DPCM 12/01/2017	OSTETRICIA E GINECOLOGIA	ORDINARIO	189	M	ALTRE DIAGNOSI RELATIVE ALL'APPARATO DIGERENTE, ETÀ > 17 ANNI SENZA CC	2	356	2
DPCM 12/01/2017	OSTETRICIA E GINECOLOGIA	ORDINARIO	360	C	INTERVENTI SU VAGINA, CERVIC E VULVA	7	10.770	26
DPCM 12/01/2017	OSTETRICIA E GINECOLOGIA	ORDINARIO	377	C	DIAGNOSI RELATIVE A POSTPARTO E POSTABORTO CON INTERVENTO CHIRURGICO	1	1.301	1
DPCM 12/01/2017	OSTETRICIA E GINECOLOGIA	ORDINARIO	381	C	ABORTO CON DILATAZIONE E RASCHIAMENTO, MEDIANTE ASPIRAZIONE O ISTEROTOMIA	23	24.961	45
DPCM 12/01/2017	OSTETRICIA E GINECOLOGIA	ORDINARIO	384	M	ALTRE DIAGNOSI PREPARTO SENZA COMPLICAZIONI MEDICHE	30	19.212	106
errore codifica	OSTETRICIA E GINECOLOGIA	ORDINARIO	468	C	INTERVENTO CHIRURGICO ESTESO NON CORRELATO CON LA DIAGNOSI PRINCIPALE	5	50.790	16
errore codifica	OSTETRICIA E GINECOLOGIA	ORDINARIO	469		DIAGNOSI PRINCIPALE NON VALIDA COME DIAGNOSI DI DIMISSIONE	5	4.775	55

setting amb. APA-PAC	OSTETRICIA E GINECOLOGIA	ORDINARIO	183	M	ESOFAGITE, GASTROENTERITE E MISCELLANEA DI MALATTIE DELL'APPARATO DIGERENTE, ET	6	3.414	10
setting amb. APA-PAC	OSTETRICIA E GINECOLOGIA	ORDINARIO	184	M	ESOFAGITE, GASTROENTERITE E MISCELLANEA DI MALATTIE DELL'APPARATO DIGERENTE, ET	1	785	2
setting amb. APA-PAC	OSTETRICIA E GINECOLOGIA	ORDINARIO	206	M	MALATTIE DEL FEGATO ECCETTO NEOPLASIE MALIGNI, CIRROSI, EPATITE ALCOLICA SENZA	1	1.407	7
setting amb. APA-PAC	OSTETRICIA E GINECOLOGIA	ORDINARIO	324	M	CALCOLOSI URINARIA SENZA CC	2	1.870	11
setting amb. APA-PAC	OSTETRICIA E GINECOLOGIA	ORDINARIO	326	M	SEGNI E SINTOMI RELATIVI A RENE E VIE URINARIE, ETÀ > 17 ANNI SENZA CC	3	483	3
setting amb. APA-PAC	OSTETRICIA E GINECOLOGIA	ORDINARIO	364	C	DILATAZIONE E RASCHIAMENTO, CONIZZAZIONE ECCETTO PER NEOPLASIE MALIGNI	14	13.809	40
setting amb. APA-PAC	OSTETRICIA E GINECOLOGIA	ORDINARIO	369	M	DISTURBI MESTRUALI E ALTRI DISTURBI DELL'APPARATO RIPRODUTTIVO FEMMINILE	37	17.998	90
setting amb. APA-PAC	OSTETRICIA E GINECOLOGIA	ORDINARIO	395	M	ANOMALIE DEI GLOBULI ROSSI, ETÀ > 17 ANNI	1	1.676	3
setting amb. APA-PAC	OSTETRICIA E GINECOLOGIA	ORDINARIO	467	M	ALTRI FATTORI CHE INFLUENZANO LO STATO DI SALUTE	10	1.858	12
	OSTETRICIA E GINECOLOGIA	ORDINARIO	066	M	EPISTASSI	1	1.575	3
	OSTETRICIA E GINECOLOGIA	ORDINARIO	143	M	DOLORE TORACICO	1	1.399	4
	OSTETRICIA E GINECOLOGIA	ORDINARIO	171	C	ALTRI INTERVENTI SULL'APPARATO DIGERENTE SENZA CC	2	8.996	6
	OSTETRICIA E GINECOLOGIA	ORDINARIO	182	M	ESOFAGITE, GASTROENTERITE E MISCELLANEA DI MALATTIE DELL'APPARATO DIGERENTE, ET	1	2.465	6
	OSTETRICIA E GINECOLOGIA	ORDINARIO	309	C	INTERVENTI MINORI SULLA VESCICA SENZA CC	1	3.397	3
	OSTETRICIA E GINECOLOGIA	ORDINARIO	353	C	EVISCERAZIONE PELVICA, ISTERECTOMIA RADICALE E VULVECTOMIA RADICALE	2	12.406	8
	OSTETRICIA E GINECOLOGIA	ORDINARIO	355	C	INTERVENTI SU UTERO E SU ANNESSI PER NEOPLASIE MALIGNI NON DELL'OVAIO O DEGLI A	5	19.795	19
	OSTETRICIA E GINECOLOGIA	ORDINARIO	356	C	INTERVENTI RICOSTRUTTIVI DELL'APPARATO RIPRODUTTIVO FEMMINILE	10	29.010	34
	OSTETRICIA E GINECOLOGIA	ORDINARIO	357	C	INTERVENTI SU UTERO E ANNESSI PER NEOPLASIE MALIGNI DELL'OVAIO O DEGLI ANNESSI	1	6.791	5
	OSTETRICIA E GINECOLOGIA	ORDINARIO	358	C	INTERVENTI SU UTERO E ANNESSI NON PER NEOPLASIE MALIGNI CON CC	10	40.289	45
	OSTETRICIA E GINECOLOGIA	ORDINARIO	359	C	INTERVENTI SU UTERO E ANNESSI NON PER NEOPLASIE MALIGNI SENZA CC	90	273.153	364
	OSTETRICIA E GINECOLOGIA	ORDINARIO	361	C	LAPAROSCOPIA E OCCLUSIONE LAPAROTOMICA DELLE TUBE	3	7.767	11
	OSTETRICIA E GINECOLOGIA	ORDINARIO	365	C	ALTRI INTERVENTI SULL'APPARATO RIPRODUTTIVO FEMMINILE	4	11.880	20
	OSTETRICIA E GINECOLOGIA	ORDINARIO	367	M	NEOPLASIE MALIGNI DELL'APPARATO RIPRODUTTIVO FEMMINILE SENZA CC	3	6.123	14
	OSTETRICIA E GINECOLOGIA	ORDINARIO	368	M	INFEZIONI DELL'APPARATO RIPRODUTTIVO FEMMINILE	3	5.166	15
	OSTETRICIA E GINECOLOGIA	ORDINARIO	370	C	PARTO CESAREO CON CC	36	118.512	354
	OSTETRICIA E GINECOLOGIA	ORDINARIO	371	C	PARTO CESAREO SENZA CC	302	656.094	1.379
	OSTETRICIA E GINECOLOGIA	ORDINARIO	372	M	PARTO VAGINALE CON DIAGNOSI COMPLICANTI	18	30.642	86
	OSTETRICIA E GINECOLOGIA	ORDINARIO	373	M	PARTO VAGINALE SENZA DIAGNOSI COMPLICANTI	843	1.098.006	2.799
	OSTETRICIA E GINECOLOGIA	ORDINARIO	375	C	PARTO VAGINALE CON ALTRO INTERVENTO ECCETTO STERILIZZAZIONE E/O DILATAZIONE E R	73	210.607	249
	OSTETRICIA E GINECOLOGIA	ORDINARIO	376	M	DIAGNOSI RELATIVE A POSTPARTO E POSTABORTO SENZA INTERVENTO CHIRURGICO	1	1.264	2
	OSTETRICIA E GINECOLOGIA	ORDINARIO	378	M	GRAVIDANZA ECTOPICA	7	10.013	20
	OSTETRICIA E GINECOLOGIA	ORDINARIO	379	M	MINACCIA DI ABORTO	62	79.062	225
	OSTETRICIA E GINECOLOGIA	ORDINARIO	380	M	ABORTO SENZA DILATAZIONE E RASCHIAMENTO	4	3.608	12
	OSTETRICIA E GINECOLOGIA	ORDINARIO	382	M	FALSO TRAVAGLIO	32	11.674	60
	OSTETRICIA E GINECOLOGIA	ORDINARIO	383	M	ALTRE DIAGNOSI PREPARTO CON COMPLICAZIONI MEDICHE	47	52.899	221
	OSTETRICIA E GINECOLOGIA	ORDINARIO	391	M	NEONATO NORMALE	1	560	2
	OSTETRICIA E GINECOLOGIA	ORDINARIO	418	M	INFEZIONI POST-CHIRURGICHE E POST-TRAUMATICHE	1	3.508	6
	OSTETRICIA E GINECOLOGIA	ORDINARIO	443	C	ALTRI INTERVENTI CHIRURGICI PER TRAUMATISMO SENZA CC	1	3.492	2

OSTETRICIA E GINECOLOGIA	ORDINARIO	453	M	COMPLICAZIONI DI TRATTAMENTI SENZA CC	1	1.733	5
Totale Disciplina					2.326	3.427.782	7.786
DRG ad alto rischio di inapproprietezza se erogati in regime di ricovero ordinario DPCM 12/01/2017					73	3,14%	
prestazioni afferenti al setting ambulatoriale di APA-PAC					262	11,26%	
N.B. Dalla valutazione sull'appropriatezza dei ricoveri nell'U.O. sono stati rilevati sul totale della disciplina n. 73 casi afferenti a DRG ad alto rischio di inapproprietezza se erogati in regime di ricovero ordinario DPCM 12/01/2017 e n. 262 casi afferenti al setting ambulatoriale di APA-PAC. Sul totale disciplina n. 338 sono parti cesari e n. 934 sono parti vaginali.							

PEDIATRIA

note	descrizione reparto	regime	DRG	tipo	descrizione DRG	numero casi	importo	degenza totale
DPCM 12/01/2017	PEDIATRIA	DAY_SURGERY	070	M	OTITE MEDIA E INFEZIONI ALTE VIE RESPIRATORIE, ETÀ < 18 ANNI	10	3.300	20
DPCM 12/01/2017	PEDIATRIA	DAY_SURGERY	073	M	ALTRE DIAGNOSI RELATIVE A ORECCHIO, NASO, BOCCA E GOLA, ETÀ > 17 ANNI	1	480	2
DPCM 12/01/2017	PEDIATRIA	DAY_SURGERY	074	M	ALTRE DIAGNOSI RELATIVE A ORECCHIO, NASO, BOCCA E GOLA, ETÀ < 18 ANNI	4	1.211	7
DPCM 12/01/2017	PEDIATRIA	DAY_SURGERY	139	M	ARITMIA E ALTERAZIONI DELLA CONDUZIONE CARDIACA SENZA CC	2	549	3
DPCM 12/01/2017	PEDIATRIA	DAY_SURGERY	241	M	MALATTIE DEL TESSUTO CONNETTIVO SENZA CC	1	804	4
DPCM 12/01/2017	PEDIATRIA	DAY_SURGERY	252	M	FRATTURE, DISTORSIONI, STIRAMENTI E LUSSAZIONI DI AVAMBRACCIO, MANO E PIEDE, ET	1	380	2
DPCM 12/01/2017	PEDIATRIA	DAY_SURGERY	295	M	DIABETE, ETÀ < 36 ANNI	42	13.120	82
DPCM 12/01/2017	PEDIATRIA	DAY_SURGERY	299	M	DIFETTI CONGENITI DEL METABOLISMO	3	1.776	8
DPCM 12/01/2017	PEDIATRIA	DAY_SURGERY	333	M	ALTRE DIAGNOSI RELATIVE A RENE E VIE URINARIE, ETÀ < 18 ANNI	7	7.525	35
DPCM 12/01/2017	PEDIATRIA	DAY_SURGERY	396	M	ANOMALIE DEI GLOBULI ROSSI, ETÀ < 18 ANNI	1	247	1
setting amb. APA-PAC	PEDIATRIA	DAY_SURGERY	065	M	ALTERAZIONI DELL'EQUILIBRIO	1	792	4
setting amb. APA-PAC	PEDIATRIA	DAY_SURGERY	134	M	IPERTENSIONE	2	985	5
setting amb. APA-PAC	PEDIATRIA	DAY_SURGERY	142	M	SINCOPE E COLLASSO SENZA CC	2	832	4
setting amb. APA-PAC	PEDIATRIA	DAY_SURGERY	184	M	ESOFAGITE, GASTROENTERITE E MISCELLANEA DI MALATTIE DELL'APPARATO DIGERENTE, ET	39	14.508	93
setting amb. APA-PAC	PEDIATRIA	DAY_SURGERY	206	M	MALATTIE DEL FEGATO ECCETTO NEOPLASIE MALIGNI, CIRROSI, EPATITE ALCOLICA SENZA	10	3.510	18
setting amb. APA-PAC	PEDIATRIA	DAY_SURGERY	243	M	AFFEZIONI MEDICHE DEL DORSO	1	780	4
setting amb. APA-PAC	PEDIATRIA	DAY_SURGERY	284	M	MALATTIE MINORI DELLA PELLE SENZA CC	3	918	6
setting amb. APA-PAC	PEDIATRIA	DAY_SURGERY	301	M	MALATTIE ENDOCRINE SENZA CC	51	33.390	159
setting amb. APA-PAC	PEDIATRIA	DAY_SURGERY	324	M	CALCOLOSI URINARIA SENZA CC	1	489	3
setting amb. APA-PAC	PEDIATRIA	DAY_SURGERY	369	M	DISTURBI MESTRUALI E ALTRI DISTURBI DELL'APPARATO RIPRODUTTIVO FEMMINILE	2	716	4
setting amb. APA-PAC	PEDIATRIA	DAY_SURGERY	397	M	DISTURBI DELLA COAGULAZIONE	2	813	3
setting amb. APA-PAC	PEDIATRIA	DAY_SURGERY	429	M	DISTURBI ORGANICI E RITARDO MENTALE	9	3.425	25
setting amb. APA-PAC	PEDIATRIA	DAY_SURGERY	467	M	ALTRI FATTORI CHE INFLUENZANO LO STATO DI SALUTE	23	5.092	38
	PEDIATRIA	DAY_SURGERY	026	M	CONVULSIONI E CEFALEA, ETÀ < 18 ANNI	5	1.848	8
	PEDIATRIA	DAY_SURGERY	035	M	ALTRE MALATTIE DEL SISTEMA NERVOSO SENZA CC	3	1.638	7

	PEDIATRIA	DAY_SURGERY	098	M	BRONCHITE E ASMA, ETÀ < 18 ANNI	8	4.255	23
	PEDIATRIA	DAY_SURGERY	099	M	SEGNI E SINTOMI RESPIRATORI CON CC	1	412	2
	PEDIATRIA	DAY_SURGERY	100	M	SEGNI E SINTOMI RESPIRATORI SENZA CC	5	2.266	11
	PEDIATRIA	DAY_SURGERY	102	M	ALTRE DIAGNOSI RELATIVE ALL'APPARATO RESPIRATORIO SENZA CC	1	1.314	6
	PEDIATRIA	DAY_SURGERY	137	M	MALATTIE CARDIACHE CONGENITE E VALVOLARI, ETÀ < 18 ANNI	1	1.248	4
	PEDIATRIA	DAY_SURGERY	145	M	ALTRE DIAGNOSI RELATIVE ALL'APPARATO CIRCOLATORIO SENZA CC	1	440	2
	PEDIATRIA	DAY_SURGERY	179	M	MALATTIE INFIAMMATORIE DELL'INTESTINO	2	3.159	13
	PEDIATRIA	DAY_SURGERY	190	M	ALTRE DIAGNOSI RELATIVE ALL'APPARATO DIGERENTE, ETÀ < 18 ANNI	6	5.136	24
	PEDIATRIA	DAY_SURGERY	237	M	DISTORSIONI, STIRAMENTI E LUSSAZIONI DI ANCA, PELVI E COSCIA	1	752	4
	PEDIATRIA	DAY_SURGERY	246	M	ARTROPATIE NON SPECIFICHE	1	600	3
	PEDIATRIA	DAY_SURGERY	247	M	SEGNI E SINTOMI RELATIVI AL SISTEMA MUSCOLO-SCHELETRICO E AL TESSUTO CONNETTIVO	3	1.070	5
	PEDIATRIA	DAY_SURGERY	273	M	MALATTIE MAGGIORI DELLA PELLE SENZA CC	1	540	3
	PEDIATRIA	DAY_SURGERY	286	C	INTERVENTI SUL SURRENE E SULLA IPOFISI	10	21.150	38
	PEDIATRIA	DAY_SURGERY	298	M	DISTURBI DELLA NUTRIZIONE E MISCELLANEA DI DISTURBI DEL METABOLISMO, ETÀ < 18 A	38	11.937	69
	PEDIATRIA	DAY_SURGERY	322	M	INFEZIONI DEL RENE E DELLE VIE URINARIE, ETÀ < 18 ANNI	6	6.177	29
	PEDIATRIA	DAY_SURGERY	422	M	MALATTIE DI ORIGINE VIRALE E FEBBRE DI ORIGINE SCONOSCIUTA, ETÀ < 18 ANNI	1	418	2
	PEDIATRIA	DAY_SURGERY	425	M	REAZIONE ACUTA DI ADATTAMENTO E DISFUNZIONE PSICOSOCIALE	2	324	2
	PEDIATRIA	DAY_SURGERY	428	M	DISTURBI DELLA PERSONALITÀ E DEL CONTROLLO DEGLI IMPULSI	1	162	1
	PEDIATRIA	DAY_SURGERY	448	M	REAZIONI ALLERGICHE, ETÀ < 18 ANNI	10	2.655	15
	PEDIATRIA	DAY_SURGERY	451	M	AVVELENAMENTI ED EFFETTI TOSSICI DEI FARMACI, ETÀ < 18 ANNI	1	214	1
	PEDIATRIA	DAY_SURGERY	461	C	INTERVENTO CON DIAGNOSI DI ALTRO CONTATTO CON I SERVIZI SANITARI	1	2.537	2
	PEDIATRIA	DAY_SURGERY	464	M	SEGNI E SINTOMI SENZA CC	10	3.762	18
	PEDIATRIA	DAY_SURGERY	571	M	MALATTIE MAGGIORI DELL'ESOFAGO	1	744	3
DPCM 12/01/2017	PEDIATRIA	ORDINARIO	070	M	OTITE MEDIA E INFEZIONI ALTE VIE RESPIRATORIE, ETÀ < 18 ANNI	89	57.028	358
DPCM 12/01/2017	PEDIATRIA	ORDINARIO	074	M	ALTRE DIAGNOSI RELATIVE A ORECCHIO, NASO, BOCCA E GOLA, ETÀ < 18 ANNI	7	4.041	27
DPCM 12/01/2017	PEDIATRIA	ORDINARIO	088	M	MALATTIA POLMONARE CRONICA OSTRUTTIVA	2	3.200	7
DPCM 12/01/2017	PEDIATRIA	ORDINARIO	139	M	ARITMIA E ALTERAZIONI DELLA CONDUZIONE CARDIACA SENZA CC	7	6.911	37
DPCM 12/01/2017	PEDIATRIA	ORDINARIO	245	M	MALATTIE DELL'OSSO E ARTROPATIE SPECIFICHE SENZA CC	1	1.038	3
DPCM 12/01/2017	PEDIATRIA	ORDINARIO	252	M	FRATTURE, DISTORSIONI, STIRAMENTI E LUSSAZIONI DI AVAMBRACCIO, MANO E PIEDE, ET	1	547	3
DPCM 12/01/2017	PEDIATRIA	ORDINARIO	256	M	ALTRE DIAGNOSI DEL SISTEMA MUSCOLO-SCHELETRICO E DEL TESSUTO CONNETTIVO	7	5.174	15
DPCM 12/01/2017	PEDIATRIA	ORDINARIO	295	M	DIABETE, ETÀ < 36 ANNI	2	2.500	21
DPCM 12/01/2017	PEDIATRIA	ORDINARIO	327	M	SEGNI E SINTOMI RELATIVI A RENE E VIE URINARIE, ETÀ < 18 ANNI	3	2.841	10
DPCM 12/01/2017	PEDIATRIA	ORDINARIO	333	M	ALTRE DIAGNOSI RELATIVE A RENE E VIE URINARIE, ETÀ < 18 ANNI	2	3.224	14
DPCM 12/01/2017	PEDIATRIA	ORDINARIO	352	M	ALTRE DIAGNOSI RELATIVE ALL'APPARATO RIPRODUTTIVO MASCHILE	1	781	3
DPCM 12/01/2017	PEDIATRIA	ORDINARIO	396	M	ANOMALIE DEI GLOBULI ROSSI, ETÀ < 18 ANNI	12	12.746	56
DPCM 12/01/2017	PEDIATRIA	ORDINARIO	399	M	DISTURBI SISTEMA RETICOLOENDOTELIALE E IMMUNITARIO SENZA CC	7	11.928	32
setting amb. APA-PAC	PEDIATRIA	ORDINARIO	019	M	MALATTIE DEI NERVI CRANICI E PERIFERICI SENZA CC	1	197	1
setting amb. APA-PAC	PEDIATRIA	ORDINARIO	055	C	MISCELLANEA DI INTERVENTI SU ORECCHIO, NASO, BOCCA E GOLA	1	1.775	6

setting amb. APA-PAC	PEDIATRIA	ORDINARIO	065	M	ALTERAZIONI DELL'EQUILIBRIO	5	4.765	25
setting amb. APA-PAC	PEDIATRIA	ORDINARIO	134	M	IPERTENSIONE	3	3.189	34
setting amb. APA-PAC	PEDIATRIA	ORDINARIO	142	M	SINCOPE E COLLASSO SENZA CC	29	28.320	122
setting amb. APA-PAC	PEDIATRIA	ORDINARIO	184	M	ESOFAGITE, GASTROENTERITE E MISCELLANEA DI MALATTIE DELL'APPARATO DIGERENTE, ET	66	41.559	226
setting amb. APA-PAC	PEDIATRIA	ORDINARIO	208	M	MALATTIE DELLE VIE BILIARI SENZA CC	1	1.171	4
setting amb. APA-PAC	PEDIATRIA	ORDINARIO	282	M	TRAUMI DELLA PELLE, DEL TESSUTO SOTTOCUTANEO E DELLA MAMMELLA, ETÀ < 18 ANNI	9	5.754	21
setting amb. APA-PAC	PEDIATRIA	ORDINARIO	283	M	MALATTIE MINORI DELLA PELLE CON CC	1	1.503	2
setting amb. APA-PAC	PEDIATRIA	ORDINARIO	284	M	MALATTIE MINORI DELLA PELLE SENZA CC	1	728	3
setting amb. APA-PAC	PEDIATRIA	ORDINARIO	324	M	CALCOLOSI URINARIA SENZA CC	4	2.968	11
setting amb. APA-PAC	PEDIATRIA	ORDINARIO	397	M	DISTURBI DELLA COAGULAZIONE	8	21.267	59
setting amb. APA-PAC	PEDIATRIA	ORDINARIO	427	M	NEVROSI ECCEPTE NEVROSI DEPRESSIVE	2	1.514	11
setting amb. APA-PAC	PEDIATRIA	ORDINARIO	467	M	ALTRI FATTORI CHE INFLUENZANO LO STATO DI SALUTE	26	9.700	58
setting amb. APA-PAC	PEDIATRIA	ORDINARIO	563	M	CONVULSIONI, ETÀ > 17 ANNI SENZA CC	1	1.193	7
	PEDIATRIA	ORDINARIO	011	M	NEOPLASIE DEL SISTEMA NERVOSO SENZA CC	1	3.316	6
	PEDIATRIA	ORDINARIO	012	M	MALATTIE DEGENERATIVE DEL SISTEMA NERVOSO	1	367	1
	PEDIATRIA	ORDINARIO	026	M	CONVULSIONI E CEFALEA, ETÀ < 18 ANNI	100	171.178	449
	PEDIATRIA	ORDINARIO	030	M	STATO STUPOROSO E COMA DI ORIGINE TRAUMATICA, COMA < 1 ORA, ETÀ < 18 ANNI	16	14.090	32
	PEDIATRIA	ORDINARIO	033	M	COMMOZIONE CEREBRALE, ETÀ < 18 ANNI	6	5.752	14
	PEDIATRIA	ORDINARIO	034	M	ALTRE MALATTIE DEL SISTEMA NERVOSO CON CC	1	3.369	2
	PEDIATRIA	ORDINARIO	043	M	IFEMA	1	210	1
	PEDIATRIA	ORDINARIO	044	M	INFEZIONI ACUTE MAGGIORI DELL'OCCHIO	1	1.981	8
	PEDIATRIA	ORDINARIO	045	M	MALATTIE NEUROLOGICHE DELL'OCCHIO	1	2.486	3
	PEDIATRIA	ORDINARIO	048	M	ALTRE MALATTIE DELL'OCCHIO, ETÀ < 18 ANNI	2	3.276	8
	PEDIATRIA	ORDINARIO	081	M	INFEZIONI E INFIAMMAZIONI RESPIRATORIE, ETÀ < 18 ANNI	3	17.304	25
	PEDIATRIA	ORDINARIO	087	M	EDEMA POLMONARE E INSUFFICIENZA RESPIRATORIA	7	26.614	39
	PEDIATRIA	ORDINARIO	090	M	POLMONITE SEMPLICE E PLEURITE, ETÀ > 17 ANNI SENZA CC	1	2.291	7
	PEDIATRIA	ORDINARIO	091	M	POLMONITE SEMPLICE E PLEURITE, ETÀ < 18 ANNI	60	116.880	334
	PEDIATRIA	ORDINARIO	093	M	MALATTIA POLMONARE INTERSTIZIALE SENZA CC	2	5.998	10
	PEDIATRIA	ORDINARIO	098	M	BRONCHITE E ASMA, ETÀ < 18 ANNI	42	64.596	172
	PEDIATRIA	ORDINARIO	099	M	SEGNI E SINTOMI RESPIRATORI CON CC	4	11.128	30
	PEDIATRIA	ORDINARIO	100	M	SEGNI E SINTOMI RESPIRATORI SENZA CC	7	10.388	35
	PEDIATRIA	ORDINARIO	102	M	ALTRE DIAGNOSI RELATIVE ALL'APPARATO RESPIRATORIO SENZA CC	1	1.724	8
	PEDIATRIA	ORDINARIO	137	M	MALATTIE CARDIACHE CONGENITE E VALVOLARI, ETÀ < 18 ANNI	3	9.603	13
	PEDIATRIA	ORDINARIO	141	M	SINCOPE E COLLASSO CON CC	2	4.786	9
	PEDIATRIA	ORDINARIO	143	M	DOLORE TORACICO	7	7.437	23
	PEDIATRIA	ORDINARIO	145	M	ALTRE DIAGNOSI RELATIVE ALL'APPARATO CIRCOLATORIO SENZA CC	1	2.097	3
	PEDIATRIA	ORDINARIO	175	M	EMORRAGIA GASTROINTESTINALE SENZA CC	3	6.273	16
	PEDIATRIA	ORDINARIO	179	M	MALATTIE INFIAMMATORIE DELL'INTESTINO	4	12.944	50

	PEDIATRIA	ORDINARIO	186	M	MALATTIE DEI DENTI E DEL CAVO ORALE, ECCETTO ESTRAZIONE E RIPARAZIONE, ETÀ < 18	4	6.380	16
	PEDIATRIA	ORDINARIO	190	M	ALTRE DIAGNOSI RELATIVE ALL'APPARATO DIGERENTE, ETÀ < 18 ANNI	6	5.094	18
	PEDIATRIA	ORDINARIO	205	M	MALATTIE DEL FEGATO ECCETTO NEOPLASIE MALIGNI, CIRROSI, EPATITE ALCOLICA CON CC	1	3.760	6
	PEDIATRIA	ORDINARIO	246	M	ARTROPATIE NON SPECIFICHE	3	6.318	18
	PEDIATRIA	ORDINARIO	247	M	SEGNI E SINTOMI RELATIVI AL SISTEMA MUSCOLO-SCHELETRICO E AL TESSUTO CONNETTIVO	3	5.235	12
	PEDIATRIA	ORDINARIO	272	M	MALATTIE MAGGIORI DELLA PELLE CON CC	1	3.221	8
	PEDIATRIA	ORDINARIO	273	M	MALATTIE MAGGIORI DELLA PELLE SENZA CC	3	6.555	13
	PEDIATRIA	ORDINARIO	279	M	CELLULITE, ETÀ < 18 ANNI	2	3.276	9
	PEDIATRIA	ORDINARIO	298	M	DISTURBI DELLA NUTRIZIONE E MISCELLANEA DI DISTURBI DEL METABOLISMO, ETÀ < 18 A	52	58.502	181
	PEDIATRIA	ORDINARIO	322	M	INFEZIONI DEL RENE E DELLE VIE URINARIE, ETÀ < 18 ANNI	25	34.341	127
	PEDIATRIA	ORDINARIO	368	M	INFEZIONI DELL'APPARATO RIPRODUTTIVO FEMMINILE	2	3.444	8
	PEDIATRIA	ORDINARIO	398	M	DISTURBI SISTEMA RETICOLOENDOTELIALE E IMMUNITARIO CON CC	1	3.589	4
	PEDIATRIA	ORDINARIO	417	M	SETTICEMIA, ETÀ < 18 ANNI	1	3.176	11
	PEDIATRIA	ORDINARIO	422	M	MALATTIE DI ORIGINE VIRALE E FEBBRE DI ORIGINE SCONOSCIUTA, ETÀ < 18 ANNI	38	59.978	176
	PEDIATRIA	ORDINARIO	423	M	ALTRE DIAGNOSI RELATIVE A MALATTIE INFETTIVE E PARASSITARIE	5	20.775	17
	PEDIATRIA	ORDINARIO	425	M	REAZIONE ACUTA DI ADATTAMENTO E DISFUNZIONE PSICOSOCIALE	4	5.960	34
	PEDIATRIA	ORDINARIO	428	M	DISTURBI DELLA PERSONALITÀ E DEL CONTROLLO DEGLI IMPULSI	1	2.267	8
	PEDIATRIA	ORDINARIO	431	M	DISTURBI MENTALI DELL'INFANZIA	1	1.118	10
	PEDIATRIA	ORDINARIO	433	M	ABUSO O DIPENDENZA DA ALCOL/FARMACI; DIMESSO CONTRO IL PARERE DEI SANITARI	2	340	2
	PEDIATRIA	ORDINARIO	446	M	TRAUMATISMI, ETÀ < 18 ANNI	3	2.910	6
	PEDIATRIA	ORDINARIO	448	M	REAZIONI ALLERGICHE, ETÀ < 18 ANNI	3	1.305	4
	PEDIATRIA	ORDINARIO	451	M	AVVELENAMENTI ED EFFETTI TOSSICI DEI FARMACI, ETÀ < 18 ANNI	20	7.648	25
	PEDIATRIA	ORDINARIO	455	M	ALTRE DIAGNOSI DI TRAUMATISMI, AVVELENAMENTI ED EFFETTI TOSSICI SENZA CC	1	282	1
	PEDIATRIA	ORDINARIO	463	M	SEGNI E SINTOMI CON CC	1	2.870	3
	PEDIATRIA	ORDINARIO	464	M	SEGNI E SINTOMI SENZA CC	4	5.453	17
	PEDIATRIA	ORDINARIO	561	M	INFEZIONI NON BATTERICHE DEL SISTEMA NERVOSO ECCETTO MENINGITE VIRALE	1	517	1
	PEDIATRIA	ORDINARIO	572	M	MALATTIE GASTROINTESTINALI MAGGIORI E INFEZIONI PERITONEALI	2	6.968	24
	PEDIATRIA	ORDINARIO	578	M	MALATTIE INFETTIVE E PARASSITARIE CON INTERVENTO CHIRURGICO	1	18.314	7
Totale Disciplina						1.105	1.193.646	4.065
DRG ad alto rischio di inapproprietezza se erogati in regime di ricovero ordinario DPCM 12/01/2017						141	12,76%	
prestazioni afferenti al setting ambulatoriale di APA-PAC						304	27,51%	
N.B. Dalla valutazione sull'appropriatezza dei ricoveri nell'U.O. sono stati rilevati sul totale della disciplina n. 141 casi afferenti a DRG ad alto rischio di inapproprietezza se erogati in regime di ricovero ordinario DPCM 12/01/2017 e n. 304 casi afferenti al setting ambulatoriale di APA-PAC.								

PSICHIATRIA

note	descrizione reparto	regime	DRG	tipo	descrizione DRG	numero casi	importo	degenza totale
setting amb. APA-PAC	PSICHIATRIA	DAY_SURGERY	426	M	NEVROSI DEPRESSIVE	14	9.316	68
setting amb. APA-PAC	PSICHIATRIA	DAY_SURGERY	427	M	NEVROSI ECCETTO NEVROSI DEPRESSIVE	2	1.370	10
setting amb. APA-PAC	PSICHIATRIA	DAY_SURGERY	429	M	DISTURBI ORGANICI E RITARDO MENTALE	2	959	7
	PSICHIATRIA	DAY_SURGERY	425	M	REAZIONE ACUTA DI ADATTAMENTO E DISFUNZIONE PSICOSOCIALE	6	3.564	22
	PSICHIATRIA	DAY_SURGERY	430	M	PSICOSI	94	112.104	692
setting amb. APA-PAC	PSICHIATRIA	ORDINARIO	426	M	NEVROSI DEPRESSIVE	12	8.133	81
setting amb. APA-PAC	PSICHIATRIA	ORDINARIO	427	M	NEVROSI ECCETTO NEVROSI DEPRESSIVE	2	1.514	16
setting amb. APA-PAC	PSICHIATRIA	ORDINARIO	429	M	DISTURBI ORGANICI E RITARDO MENTALE	9	10.985	72
	PSICHIATRIA	ORDINARIO	424	C	INTERVENTI CHIRURGICI DI QUALUNQUE TIPO IN PAZIENTI CON DIAGNOSI PRINCIPALE DI	1	4.963	13
	PSICHIATRIA	ORDINARIO	425	M	REAZIONE ACUTA DI ADATTAMENTO E DISFUNZIONE PSICOSOCIALE	22	36.115	186
	PSICHIATRIA	ORDINARIO	428	M	DISTURBI DELLA PERSONALITÀ E DEL CONTROLLO DEGLI IMPULSI	5	11.335	42
	PSICHIATRIA	ORDINARIO	430	M	PSICOSI	279	523.440	3.376
	PSICHIATRIA	ORDINARIO	432	M	ALTRE DIAGNOSI RELATIVE A DISTURBI MENTALI	3	4.227	25
	PSICHIATRIA	ORDINARIO	433	M	ABUSO O DIPENDENZA DA ALCOOL/FARMACI; DIMESSO CONTRO IL PARERE DEI SANITARI	2	834	4
	PSICHIATRIA	ORDINARIO	449	M	AVVELENAMENTI ED EFFETTI TOSSICI FARMACI, ETÀ > 17 ANNI CON CC	1	2.564	22
	PSICHIATRIA	ORDINARIO	450	M	AVVELENAMENTI ED EFFETTI TOSSICI DEI FARMACI, ETÀ > 17 ANNI SENZA CC	4	13.053	99
	PSICHIATRIA	ORDINARIO	521	M	ABUSO O DIPENDENZA DA ALCOOL/FARMACI CON CC	1	2.728	12
	PSICHIATRIA	ORDINARIO	523	M	ABUSO O DIPENDENZA DA ALCOOL/FARMACI SENZA TERAPIA RIABILITATIVA SENZA CC	1	1.436	7
Totale Disciplina						460	748.640	4.754
DRG ad alto rischio di inappropriately se erogati in regime di ricovero ordinario DPCM 12/01/2017						0		0,00%
prestazioni afferenti al setting ambulatoriale di APA-PAC						41		8,91%
<p>N.B. Dalla valutazione sull'appropriatezza dei ricoveri nell'U.O. sono stati rilevati sul totale della disciplina n. 41 casi afferenti al setting ambulatoriale di APA-PAC.</p>								

TERAPIA INTENSIVA

note	descrizione reparto	regime	DRG	tipo	descrizione DRG	numero casi	importo	degenza totale
DPCM 12/01/2017	TERAPIA INTENSIVA	ORDINARIO	189	M	ALTRE DIAGNOSI RELATIVE ALL'APPARATO DIGERENTE, ETÀ > 17 ANNI SENZA CC	1	855	4
setting amb. APA-PAC	TERAPIA INTENSIVA	ORDINARIO	301	M	MALATTIE ENDOCRINE SENZA CC	1	901	7
	TERAPIA INTENSIVA	ORDINARIO	014	M	EMORRAGIA INTRACRANICA O INFARTO CEREBRALE	8	17.332	23
	TERAPIA INTENSIVA	ORDINARIO	023	M	STATO STUPOROSO E COMA DI ORIGINE NON TRAUMATICA	4	5.838	8
	TERAPIA INTENSIVA	ORDINARIO	068	M	OTITE MEDIA E INFEZIONI ALTE VIE RESPIRATORIE, ETÀ > 17 ANNI CON CC	1	315	1
	TERAPIA INTENSIVA	ORDINARIO	087	M	EDEMA POLMONARE E INSUFFICIENZA RESPIRATORIA	21	59.412	118
	TERAPIA INTENSIVA	ORDINARIO	089	M	POLMONITE SEMPLICE E PLEURITE, ETÀ > 17 ANNI CON CC	3	4.276	7
	TERAPIA INTENSIVA	ORDINARIO	092	M	MALATTIA POLMONARE INTERSTIZIALE CON CC	1	4.481	5
	TERAPIA INTENSIVA	ORDINARIO	099	M	SEGNI E SINTOMI RESPIRATORI CON CC	1	3.184	30
	TERAPIA INTENSIVA	ORDINARIO	101	M	ALTRE DIAGNOSI RELATIVE ALL'APPARATO RESPIRATORIO CON CC	1	353	1
	TERAPIA INTENSIVA	ORDINARIO	121	M	MALATTIE CARDIOVASCOLARI CON INFARTO MIOCARDICO ACUTO E COMPLICANZE MAGGIORI, D	1	597	1
	TERAPIA INTENSIVA	ORDINARIO	123	M	MALATTIE CARDIOVASCOLARI CON INFARTO MIOCARDICO ACUTO, MORTI	3	8.621	20
	TERAPIA INTENSIVA	ORDINARIO	127	M	INSUFFICIENZA CARDIACA E SHOCK	13	46.254	165
	TERAPIA INTENSIVA	ORDINARIO	129	M	ARRESTO CARDIACO SENZA CAUSA APPARENTE	7	83.786	465
	TERAPIA INTENSIVA	ORDINARIO	130	M	MALATTIE VASCOLARI PERIFERICHE CON CC	1	423	1
	TERAPIA INTENSIVA	ORDINARIO	132	M	ATEROSCLEROSI CON CC	1	333	1
	TERAPIA INTENSIVA	ORDINARIO	146	C	RESEZIONE RETTALE CON CC	1	11.203	12
	TERAPIA INTENSIVA	ORDINARIO	170	C	ALTRI INTERVENTI SULL'APPARATO DIGERENTE CON CC	1	1.814	1
	TERAPIA INTENSIVA	ORDINARIO	182	M	ESOFAGITE, GASTROENTERITE E MISCELLANEA DI MALATTIE DELL'APPARATO DIGERENTE, ET	1	222	1
	TERAPIA INTENSIVA	ORDINARIO	204	M	MALATTIE DEL PANCREAS ECCETTO NEOPLASIE MALIGNI	1	3.195	15
	TERAPIA INTENSIVA	ORDINARIO	205	M	MALATTIE DEL FEGATO ECCETTO NEOPLASIE MALIGNI, CIRROSI, EPATITE ALCOLICA CON CC	2	4.258	4
	TERAPIA INTENSIVA	ORDINARIO	210	C	INTERVENTI SU ANCA E FEMORE, ECCETTO ARTICOLAZIONI MAGGIORI, ETÀ > 17 ANNI CON	1	6.920	10
	TERAPIA INTENSIVA	ORDINARIO	235	M	FRATTURE DEL FEMORE	1	1.985	17
	TERAPIA INTENSIVA	ORDINARIO	316	M	INSUFFICIENZA RENALE	1	3.734	10
	TERAPIA INTENSIVA	ORDINARIO	318	M	NEOPLASIE DEL RENE E DELLE VIE URINARIE CON CC	1	440	1
	TERAPIA INTENSIVA	ORDINARIO	325	M	SEGNI E SINTOMI RELATIVI A RENE E VIE URINARIE, ETÀ > 17 ANNI CON CC	1	1.878	2
	TERAPIA INTENSIVA	ORDINARIO	419	M	FEBBRE DI ORIGINE SCONOSCIUTA, ETÀ > 17 ANNI CON CC	1	2.862	21
	TERAPIA INTENSIVA	ORDINARIO	430	M	PSICOSI	1	1.942	13
	TERAPIA INTENSIVA	ORDINARIO	442	C	ALTRI INTERVENTI CHIRURGICI PER TRAUMATISMO CON CC	1	9.945	36
	TERAPIA INTENSIVA	ORDINARIO	444	M	TRAUMATISMI, ETÀ > 17 ANNI CON CC	1	374	1
	TERAPIA INTENSIVA	ORDINARIO	449	M	AVVELENAMENTI ED EFFETTI TOSSICI FARMACI, ETÀ > 17 ANNI CON CC	1	3.788	30
	TERAPIA INTENSIVA	ORDINARIO	454	M	ALTRE DIAGNOSI DI TRAUMATISMI, AVVELENAMENTI ED EFFETTI TOSSICI CON CC	1	413	1

	TERAPIA INTENSIVA	ORDINARIO	468	C	INTERVENTO CHIRURGICO ESTESO NON CORRELATO CON LA DIAGNOSI PRINCIPALE	1	10.158	10
	TERAPIA INTENSIVA	ORDINARIO	487	M	ALTRI TRAUMATISMI MULTIPLI RILEVANTI	2	1.354	2
	TERAPIA INTENSIVA	ORDINARIO	524	M	ISCHEMIA CEREBRALE TRANSITORIA	1	2.543	4
	TERAPIA INTENSIVA	ORDINARIO	542	C	TRACHEOSTOMIA CON VENTILAZIONE MECCANICA ≥ 96 ORE O DIAGNOSI PRINCIPALE NON REL	8	276.368	275
	TERAPIA INTENSIVA	ORDINARIO	561	M	INFEZIONI NON BATTERICHE DEL SISTEMA NERVOSO ECCETTO MENINGITE VIRALE	1	6.058	33
	TERAPIA INTENSIVA	ORDINARIO	565	M	DIAGNOSI RELATIVE ALL'APPARATO RESPIRATORIO CON RESPIRAZIONE ASSISTITA ≥ 96 ORE	6	93.570	128
	TERAPIA INTENSIVA	ORDINARIO	566	M	DIAGNOSI RELATIVE ALL'APPARATO RESPIRATORIO CON RESPIRAZIONE ASSISTITA < 96 ORE	10	36.665	49
	TERAPIA INTENSIVA	ORDINARIO	567	C	INTERVENTI SU ESOFAGO, STOMACO E DUODENO, ETÀ > 17 ANNI CON CC CON DIAGNOSI GAS	1	2.541	1
	TERAPIA INTENSIVA	ORDINARIO	569	C	INTERVENTI MAGGIORI SU INTESTINO CRASSO E TENUE CON CC CON DIAGNOSI GASTROINTES	2	16.452	8
	TERAPIA INTENSIVA	ORDINARIO	575	M	SETTICEMIA CON VENTILAZIONE MECCANICA ≥ 96 ORE, ETÀ > 17 ANNI	10	213.490	209
	TERAPIA INTENSIVA	ORDINARIO	576	M	SETTICEMIA SENZA VENTILAZIONE MECCANICA ≥ 96 ORE, ETÀ > 17 ANNI	12	41.246	86
	TERAPIA INTENSIVA	ORDINARIO	578	M	MALATTIE INFETTIVE E PARASSITARIE CON INTERVENTO CHIRURGICO	2	36.628	55
Totale Disciplina						141	1.029.007	1.892

TERAPIA INTENSIVA CARDIOLOGIA

note	descrizione reparto	regime	DRG	tipo	descrizione DRG	numero casi	importo	degenza totale
DPCM 12/01/2017	UNITA' CORONARICA	ORDINARIO	139	M	ARITMIA E ALTERAZIONI DELLA CONDUZIONE CARDIACA SENZA CC	17	9.904	49
setting amb. APA-PAC	UNITA' CORONARICA	ORDINARIO	131	M	MALATTIE VASCOLARI PERIFERICHE SENZA CC	1	284	1
setting amb. APA-PAC	UNITA' CORONARICA	ORDINARIO	133	M	ATEROSCLEROSI SENZA CC	3	1.688	7
setting amb. APA-PAC	UNITA' CORONARICA	ORDINARIO	134	M	IPERTENSIONE	4	3.086	13
setting amb. APA-PAC	UNITA' CORONARICA	ORDINARIO	142	M	SINCOPE E COLLASSO SENZA CC	1	363	1
	UNITA' CORONARICA	ORDINARIO	078	M	EMBOLIA POLMONARE	1	405	1
	UNITA' CORONARICA	ORDINARIO	087	M	EDEMA POLMONARE E INSUFFICIENZA RESPIRATORIA	2	7.604	18
	UNITA' CORONARICA	ORDINARIO	117	C	REVISIONE DEL PACEMAKER CARDIACO, ECCETTO SOSTITUZIONE	1	3.547	5
	UNITA' CORONARICA	ORDINARIO	118	C	SOSTITUZIONE DI PACEMAKER CARDIACO	1	3.232	5
	UNITA' CORONARICA	ORDINARIO	121	M	MALATTIE CARDIOVASCOLARI CON INFARTO MIOCARDICO ACUTO E COMPLICANZE MAGGIORI, D	15	39.416	82
	UNITA' CORONARICA	ORDINARIO	122	M	MALATTIE CARDIOVASCOLARI CON INFARTO MIOCARDICO ACUTO SENZA COMPLICANZE MAGGIOR	168	245.513	358
	UNITA' CORONARICA	ORDINARIO	123	M	MALATTIE CARDIOVASCOLARI CON INFARTO MIOCARDICO ACUTO, MORTI	9	25.863	58
	UNITA' CORONARICA	ORDINARIO	127	M	INSUFFICIENZA CARDIACA E SHOCK	45	106.164	249
	UNITA' CORONARICA	ORDINARIO	129	M	ARRESTO CARDIACO SENZA CAUSA APPARENTE	3	4.000	12
	UNITA' CORONARICA	ORDINARIO	130	M	MALATTIE VASCOLARI PERIFERICHE CON CC	1	3.308	2
	UNITA' CORONARICA	ORDINARIO	135	M	MALATTIE CARDIACHE CONGENITE E VALVOLARI, ETÀ > 17 ANNI CON CC	1	2.963	6
	UNITA' CORONARICA	ORDINARIO	136	M	MALATTIE CARDIACHE CONGENITE E VALVOLARI, ETÀ > 17 ANNI SENZA CC	3	6.219	9
	UNITA' CORONARICA	ORDINARIO	138	M	ARITMIA E ALTERAZIONI DELLA CONDUZIONE CARDIACA CON CC	1	229	1
	UNITA' CORONARICA	ORDINARIO	140	M	ANGINA PECTORIS	55	113.498	578

	UNITA' CORONARICA	ORDINARIO	141	M	SINCOPE E COLLASSO CON CC	1	2.393	6
	UNITA' CORONARICA	ORDINARIO	143	M	DOLORE TORACICO	11	9.499	29
	UNITA' CORONARICA	ORDINARIO	144	M	ALTRE DIAGNOSI RELATIVE ALL'APPARATO CIRCOLATORIO CON CC	6	9.670	24
	UNITA' CORONARICA	ORDINARIO	145	M	ALTRE DIAGNOSI RELATIVE ALL'APPARATO CIRCOLATORIO SENZA CC	15	15.885	23
	UNITA' CORONARICA	ORDINARIO	204	M	MALATTIE DEL PANCREAS ECCETTO NEOPLASIE MALIGNHE	1	3.195	13
	UNITA' CORONARICA	ORDINARIO	296	M	DISTURBI DELLA NUTRIZIONE E MISCELLANEA DI DISTURBI DEL METABOLISMO, ETÀ > 17 A	1	366	1
	UNITA' CORONARICA	ORDINARIO	468	C	INTERVENTO CHIRURGICO ESTESO NON CORRELATO CON LA DIAGNOSI PRINCIPALE	1	10.158	9
	UNITA' CORONARICA	ORDINARIO	477	C	INTERVENTO CHIRURGICO NON ESTESO NON CORRELATO CON LA DIAGNOSI PRINCIPALE	1	1.533	1
	UNITA' CORONARICA	ORDINARIO	515	C	IMPIANTO DI DEFIBRILLATORE CARDIACO SENZA CATETERISMO CARDIACO	2	33.146	15
	UNITA' CORONARICA	ORDINARIO	518	C	INTERVENTI SUL SISTEMA CARDIOVASCOLARE PER VIA PERCUTANEA SENZA INSERZIONE DI S	8	32.197	33
	UNITA' CORONARICA	ORDINARIO	552	C	ALTRO IMPIANTO DI PACEMAKER CARDIACO PERMANENTE SENZA DIAGNOSI CARDIOVASCOLARE	2	9.512	9
	UNITA' CORONARICA	ORDINARIO	555	C	INTERVENTI SUL SISTEMA CARDIOVASCOLARE PER VIA PERCUTANEA CON DIAGNOSI CARDIOVA	2	12.414	14
	UNITA' CORONARICA	ORDINARIO	572	M	MALATTIE GASTROINTESTINALI MAGGIORI E INFEZIONI PERITONEALI	1	3.484	2
	UNITA' CORONARICA	ORDINARIO	576	M	SETTICEMIA SENZA VENTILAZIONE MECCANICA ≥ 96 ORE, ETÀ > 17 ANNI	2	10.986	10
Totale Disciplina						386	731.724	1.644

MEDICINA D'URGENZA

note	descrizione reparto	regime	DRG	tipo	descrizione DRG	numero casi	importo	degenza totale
DPCM 12/01/2017	MEDICINA D'URGENZA	ORDINARIO	073	M	ALTRE DIAGNOSI RELATIVE A ORECCHIO, NASO, BOCCA E GOLA, ETÀ > 17 ANNI	4	3.798	20
DPCM 12/01/2017	MEDICINA D'URGENZA	ORDINARIO	088	M	MALATTIA POLMONARE CRONICA OSTRUTTIVA	7	8.340	25
DPCM 12/01/2017	MEDICINA D'URGENZA	ORDINARIO	139	M	ARITMIA E ALTERAZIONI DELLA CONDUZIONE CARDIACA SENZA CC	9	9.045	42
DPCM 12/01/2017	MEDICINA D'URGENZA	ORDINARIO	189	M	ALTRE DIAGNOSI RELATIVE ALL'APPARATO DIGERENTE, ETÀ > 17 ANNI SENZA CC	1	855	6
DPCM 12/01/2017	MEDICINA D'URGENZA	ORDINARIO	248	M	TENDINITE, MIOSITE E BORSITE	4	4.712	16
DPCM 12/01/2017	MEDICINA D'URGENZA	ORDINARIO	295	M	DIABETE, ETÀ < 36 ANNI	1	1.162	4
DPCM 12/01/2017	MEDICINA D'URGENZA	ORDINARIO	352	M	ALTRE DIAGNOSI RELATIVE ALL'APPARATO RIPRODUTTIVO MASCHILE	1	424	1
setting amb. APA-PAC	MEDICINA D'URGENZA	ORDINARIO	019	M	MALATTIE DEI NERVI CRANICI E PERIFERICI SENZA CC	1	1.210	4
setting amb. APA-PAC	MEDICINA D'URGENZA	ORDINARIO	065	M	ALTERAZIONI DELL'EQUILIBRIO	33	30.694	194
setting amb. APA-PAC	MEDICINA D'URGENZA	ORDINARIO	131	M	MALATTIE VASCOLARI PERIFERICHE SENZA CC	2	2.180	20
setting amb. APA-PAC	MEDICINA D'URGENZA	ORDINARIO	134	M	IPERTENSIONE	10	8.864	31
setting amb. APA-PAC	MEDICINA D'URGENZA	ORDINARIO	183	M	ESOFAGITE, GASTROENTERITE E MISCELLANEA DI MALATTIE DELL'APPARATO DIGERENTE, ET	40	34.460	179
setting amb. APA-PAC	MEDICINA D'URGENZA	ORDINARIO	206	M	MALATTIE DEL FEGATO ECCETTO NEOPLASIE MALIGNHE, CIRROSI, EPATITE ALCOLICA SENZA	1	1.407	3
setting amb. APA-PAC	MEDICINA D'URGENZA	ORDINARIO	243	M	AFFEZIONI MEDICHE DEL DORSO	7	7.389	36
setting amb. APA-PAC	MEDICINA D'URGENZA	ORDINARIO	281	M	TRAUMI DELLA PELLE, DEL TESSUTO SOTTOCUTANEO E DELLA MAMMELLA, ETÀ > 17 ANNI SE	1	901	7
setting amb. APA-PAC	MEDICINA D'URGENZA	ORDINARIO	283	M	MALATTIE MINORI DELLA PELLE CON CC	3	4.509	16
setting amb. APA-PAC	MEDICINA D'URGENZA	ORDINARIO	284	M	MALATTIE MINORI DELLA PELLE SENZA CC	1	728	9

setting amb. APA-PAC	MEDICINA D'URGENZA	ORDINARIO	294	M	DIABETE, ETÀ > 35 ANNI	14	16.009	74
setting amb. APA-PAC	MEDICINA D'URGENZA	ORDINARIO	301	M	MALATTIE ENDOCRINE SENZA CC	2	1.219	5
setting amb. APA-PAC	MEDICINA D'URGENZA	ORDINARIO	324	M	CALCOLOSI URINARIA SENZA CC	2	1.870	5
setting amb. APA-PAC	MEDICINA D'URGENZA	ORDINARIO	326	M	SEGNI E SINTOMI RELATIVI A RENE E VIE URINARIE, ETÀ > 17 ANNI SENZA CC	1	1.075	5
setting amb. APA-PAC	MEDICINA D'URGENZA	ORDINARIO	395	M	ANOMALIE DEI GLOBULI ROSSI, ETÀ > 17 ANNI	21	35.196	115
setting amb. APA-PAC	MEDICINA D'URGENZA	ORDINARIO	397	M	DISTURBI DELLA COAGULAZIONE	1	2.748	4
setting amb. APA-PAC	MEDICINA D'URGENZA	ORDINARIO	429	M	DISTURBI ORGANICI E RITARDO MENTALE	71	91.400	404
setting amb. APA-PAC	MEDICINA D'URGENZA	ORDINARIO	467	M	ALTRI FATTORI CHE INFLUENZANO LO STATO DI SALUTE	1	134	1
setting amb. APA-PAC	MEDICINA D'URGENZA	ORDINARIO	563	M	CONVULSIONI, ETÀ > 17 ANNI SENZA CC	5	4.986	24
setting amb. APA-PAC	MEDICINA D'URGENZA	ORDINARIO	564	M	CEFALEA, ETÀ > 17 ANNI	8	10.176	25
	MEDICINA D'URGENZA	ORDINARIO	007	C	INTERVENTI SU NERVI PERIFERICI E CRANICI E ALTRI INTERVENTI SU SISTEMA NERVOSO	1	10.658	18
	MEDICINA D'URGENZA	ORDINARIO	009	M	MALATTIE E TRAUMATISMI DEL MIDOLLO SPINALE	1	3.589	2
	MEDICINA D'URGENZA	ORDINARIO	012	M	MALATTIE DEGENERATIVE DEL SISTEMA NERVOSO	2	5.700	7
	MEDICINA D'URGENZA	ORDINARIO	014	M	EMORRAGIA INTRACRANICA O INFARTO CEREBRALE	4	15.564	35
	MEDICINA D'URGENZA	ORDINARIO	015	M	MALATTIE CEREBROVASCOLARI ACUTE ASPECIFICHE E OCCLUSIONE PRECEREBRALE SENZA INF	2	5.934	20
	MEDICINA D'URGENZA	ORDINARIO	017	M	MALATTIE CEREBROVASCOLARI ASPECIFICHE SENZA CC	4	10.196	21
	MEDICINA D'URGENZA	ORDINARIO	023	M	STATO STUPOROSO E COMA DI ORIGINE NON TRAUMATICA	2	4.978	8
	MEDICINA D'URGENZA	ORDINARIO	028	M	STATO STUPOROSO E COMA DI ORIGINE TRAUMATICA, COMA < 1 ORA, ETÀ > 17 ANNI CON C	1	4.118	4
	MEDICINA D'URGENZA	ORDINARIO	029	M	STATO STUPOROSO E COMA DI ORIGINE TRAUMATICA, COMA < 1 ORA, ETÀ > 17 ANNI SENZA	2	6.360	16
	MEDICINA D'URGENZA	ORDINARIO	031	M	COMMOZIONE CEREBRALE, ETÀ > 17 ANNI CON CC	1	3.087	2
	MEDICINA D'URGENZA	ORDINARIO	032	M	COMMOZIONE CEREBRALE, ETÀ > 17 ANNI SENZA CC	4	8.168	14
	MEDICINA D'URGENZA	ORDINARIO	034	M	ALTRE MALATTIE DEL SISTEMA NERVOSO CON CC	2	6.738	16
	MEDICINA D'URGENZA	ORDINARIO	035	M	ALTRE MALATTIE DEL SISTEMA NERVOSO SENZA CC	4	8.308	14
	MEDICINA D'URGENZA	ORDINARIO	045	M	MALATTIE NEUROLOGICHE DELL'OCCHIO	1	2.486	2
	MEDICINA D'URGENZA	ORDINARIO	066	M	EPISTASSI	5	7.875	22
	MEDICINA D'URGENZA	ORDINARIO	068	M	OTITE MEDIA E INFEZIONI ALTE VIE RESPIRATORIE, ETÀ > 17 ANNI CON CC	2	3.870	7
	MEDICINA D'URGENZA	ORDINARIO	069	M	OTITE MEDIA E INFEZIONI ALTE VIE RESPIRATORIE, ETÀ > 17 ANNI SENZA CC	4	4.988	15
	MEDICINA D'URGENZA	ORDINARIO	082	M	NEOPLASIE DELL'APPARATO RESPIRATORIO	4	12.766	26
	MEDICINA D'URGENZA	ORDINARIO	083	M	TRAUMI MAGGIORI DEL TORACE CON CC	1	2.619	7
	MEDICINA D'URGENZA	ORDINARIO	085	M	VERSAMENTO PLEURICO CON CC	1	4.260	8
	MEDICINA D'URGENZA	ORDINARIO	086	M	VERSAMENTO PLEURICO SENZA CC	1	2.867	9
	MEDICINA D'URGENZA	ORDINARIO	087	M	EDEMA POLMONARE E INSUFFICIENZA RESPIRATORIA	58	209.945	391
	MEDICINA D'URGENZA	ORDINARIO	089	M	POLMONITE SEMPLICE E PLEURITE, ETÀ > 17 ANNI CON CC	8	28.464	58
	MEDICINA D'URGENZA	ORDINARIO	090	M	POLMONITE SEMPLICE E PLEURITE, ETÀ > 17 ANNI SENZA CC	10	20.819	54
	MEDICINA D'URGENZA	ORDINARIO	096	M	BRONCHITE E ASMA, ETÀ > 17 ANNI CON CC	2	5.206	22
	MEDICINA D'URGENZA	ORDINARIO	097	M	BRONCHITE E ASMA, ETÀ > 17 ANNI SENZA CC	4	7.328	17
	MEDICINA D'URGENZA	ORDINARIO	099	M	SEGNI E SINTOMI RESPIRATORI CON CC	20	53.064	123
	MEDICINA D'URGENZA	ORDINARIO	100	M	SEGNI E SINTOMI RESPIRATORI SENZA CC	10	13.562	53

MEDICINA D'URGENZA	ORDINARIO	127	M	INSUFFICIENZA CARDIACA E SHOCK	19	55.151	140
MEDICINA D'URGENZA	ORDINARIO	129	M	ARRESTO CARDIACO SENZA CAUSA APPARENTE	2	4.503	3
MEDICINA D'URGENZA	ORDINARIO	130	M	MALATTIE VASCOLARI PERIFERICHE CON CC	1	3.308	2
MEDICINA D'URGENZA	ORDINARIO	132	M	ATEROSCLEROSI CON CC	3	7.329	19
MEDICINA D'URGENZA	ORDINARIO	138	M	ARITMIA E ALTERAZIONI DELLA CONDUZIONE CARDIACA CON CC	3	7.125	13
MEDICINA D'URGENZA	ORDINARIO	140	M	ANGINA PECTORIS	3	5.739	29
MEDICINA D'URGENZA	ORDINARIO	141	M	SINCOPE E COLLASSO CON CC	2	4.786	9
MEDICINA D'URGENZA	ORDINARIO	143	M	DOLORE TORACICO	32	34.166	128
MEDICINA D'URGENZA	ORDINARIO	172	M	NEOPLASIE MALIGNI DELL'APPARATO DIGERENTE CON CC	1	4.550	7
MEDICINA D'URGENZA	ORDINARIO	173	M	NEOPLASIE MALIGNI DELL'APPARATO DIGERENTE SENZA CC	3	3.112	6
MEDICINA D'URGENZA	ORDINARIO	174	M	EMORRAGIA GASTROINTESTINALE CON CC	3	9.951	21
MEDICINA D'URGENZA	ORDINARIO	175	M	EMORRAGIA GASTROINTESTINALE SENZA CC	2	4.182	18
MEDICINA D'URGENZA	ORDINARIO	178	M	ULCERA PEPTICA NON COMPLICATA SENZA CC	2	4.538	9
MEDICINA D'URGENZA	ORDINARIO	181	M	OCCCLUSIONE GASTROINTESTINALE SENZA CC	4	6.928	21
MEDICINA D'URGENZA	ORDINARIO	182	M	ESOFAGITE, GASTROENTERITE E MISCELLANEA DI MALATTIE DELL'APPARATO DIGERENTE, ET	21	42.793	104
MEDICINA D'URGENZA	ORDINARIO	185	M	MALATTIE DEI DENTI E DEL CAVO ORALE, ECCETTO ESTRAZIONE E RIPARAZIONE, ETÀ > 17	1	2.051	3
MEDICINA D'URGENZA	ORDINARIO	188	M	ALTRE DIAGNOSI RELATIVE ALL'APPARATO DIGERENTE, ETÀ > 17 ANNI CON CC	1	3.215	6
MEDICINA D'URGENZA	ORDINARIO	203	M	NEOPLASIE MALIGNI DELL'APPARATO EPATOBILIARE O DEL PANCREAS	1	4.085	4
MEDICINA D'URGENZA	ORDINARIO	204	M	MALATTIE DEL PANCREAS ECCETTO NEOPLASIE MALIGNI	2	6.390	8
MEDICINA D'URGENZA	ORDINARIO	205	M	MALATTIE DEL FEGATO ECCETTO NEOPLASIE MALIGNI, CIRROSI, EPATITE ALCOLICA CON CC	1	3.760	6
MEDICINA D'URGENZA	ORDINARIO	207	M	MALATTIE DELLE VIE BILIARI CON CC	1	3.733	13
MEDICINA D'URGENZA	ORDINARIO	247	M	SEGNI E SINTOMI RELATIVI AL SISTEMA MUSCOLO-SCHELETRICO E AL TESSUTO CONNETTIVO	3	5.235	11
MEDICINA D'URGENZA	ORDINARIO	271	M	ULCERE DELLA PELLE	1	4.290	4
MEDICINA D'URGENZA	ORDINARIO	274	M	NEOPLASIE MALIGNI DELLA MAMMELLA CON CC	1	3.983	14
MEDICINA D'URGENZA	ORDINARIO	275	M	NEOPLASIE MALIGNI DELLA MAMMELLA SENZA CC	1	237	1
MEDICINA D'URGENZA	ORDINARIO	277	M	CELLULITE, ETÀ > 17 ANNI CON CC	2	6.706	13
MEDICINA D'URGENZA	ORDINARIO	278	M	CELLULITE, ETÀ > 17 ANNI SENZA CC	3	6.270	16
MEDICINA D'URGENZA	ORDINARIO	280	M	TRAUMI DELLA PELLE, DEL TESSUTO SOTTOCUTANEO E DELLA MAMMELLA, ETÀ > 17 ANNI CO	1	2.790	3
MEDICINA D'URGENZA	ORDINARIO	296	M	DISTURBI DELLA NUTRIZIONE E MISCELLANEA DI DISTURBI DEL METABOLISMO, ETÀ > 17 A	11	30.800	72
MEDICINA D'URGENZA	ORDINARIO	297	M	DISTURBI DELLA NUTRIZIONE E MISCELLANEA DI DISTURBI DEL METABOLISMO, ETÀ > 17 A	9	15.822	45
MEDICINA D'URGENZA	ORDINARIO	300	M	MALATTIE ENDOCRINE CON CC	1	3.337	4
MEDICINA D'URGENZA	ORDINARIO	316	M	INSUFFICIENZA RENALE	1	3.734	7
MEDICINA D'URGENZA	ORDINARIO	320	M	INFEZIONI DEL RENE E DELLE VIE URINARIE, ETÀ > 17 ANNI CON CC	3	8.103	14
MEDICINA D'URGENZA	ORDINARIO	321	M	INFEZIONI DEL RENE E DELLE VIE URINARIE, ETÀ > 17 ANNI SENZA CC	7	13.181	37
MEDICINA D'URGENZA	ORDINARIO	325	M	SEGNI E SINTOMI RELATIVI A RENE E VIE URINARIE, ETÀ > 17 ANNI CON CC	2	2.235	10
MEDICINA D'URGENZA	ORDINARIO	398	M	DISTURBI SISTEMA RETICOLOENDOTELIALE E IMMUNITARIO CON CC	2	3.807	6
MEDICINA D'URGENZA	ORDINARIO	403	M	LINFOMA E LEUCEMIA NON ACUTA CON CC	2	14.370	9
MEDICINA D'URGENZA	ORDINARIO	419	M	FEBBRE DI ORIGINE SCONOSCIUTA, ETÀ > 17 ANNI CON CC	13	35.230	93

MEDICINA D'URGENZA	ORDINARIO	420	M	FEBBRE DI ORIGINE SCONOSCIUTA, ETÀ > 17 ANNI SENZA CC	9	15.040	47
MEDICINA D'URGENZA	ORDINARIO	422	M	MALATTIE DI ORIGINE VIRALE E FEBBRE DI ORIGINE SCONOSCIUTA, ETÀ < 18 ANNI	1	1.660	2
MEDICINA D'URGENZA	ORDINARIO	424	C	INTERVENTI CHIRURGICI DI QUALUNQUE TIPO IN PAZIENTI CON DIAGNOSI PRINCIPALE DI	1	4.963	5
MEDICINA D'URGENZA	ORDINARIO	444	M	TRAUMATISMI, ETÀ > 17 ANNI CON CC	1	2.877	7
MEDICINA D'URGENZA	ORDINARIO	445	M	TRAUMATISMI, ETÀ > 17 ANNI SENZA CC	1	2.126	3
MEDICINA D'URGENZA	ORDINARIO	447	M	REAZIONI ALLERGICHE, ETÀ > 17 ANNI	7	6.270	14
MEDICINA D'URGENZA	ORDINARIO	449	M	AVVELENAMENTI ED EFFETTI TOSSICI FARMACI, ETÀ > 17 ANNI CON CC	3	5.052	8
MEDICINA D'URGENZA	ORDINARIO	450	M	AVVELENAMENTI ED EFFETTI TOSSICI DEI FARMACI, ETÀ > 17 ANNI SENZA CC	1	1.677	13
MEDICINA D'URGENZA	ORDINARIO	463	M	SEGNI E SINTOMI CON CC	3	8.610	27
MEDICINA D'URGENZA	ORDINARIO	464	M	SEGNI E SINTOMI SENZA CC	3	3.705	13
MEDICINA D'URGENZA	ORDINARIO	473	M	LEUCEMIA ACUTA SENZA INTERVENTI CHIRURGICI MAGGIORI, ETÀ > 17 ANNI	2	6.912	2
MEDICINA D'URGENZA	ORDINARIO	477	C	INTERVENTO CHIRURGICO NON ESTESO NON CORRELATO CON LA DIAGNOSI PRINCIPALE	1	5.172	7
MEDICINA D'URGENZA	ORDINARIO	524	M	ISCHEMIA CEREBRALE TRANSITORIA	23	56.183	104
MEDICINA D'URGENZA	ORDINARIO	562	M	CONVULSIONI, ETÀ > 17 ANNI CON CC	5	13.402	20
MEDICINA D'URGENZA	ORDINARIO	574	M	DIAGNOSI EMATOLOGICHE/IMMUNOLOGICHE MAGGIORI ECCETTO ANEMIA FALCIFORME E COAGUL	13	45.107	62
MEDICINA D'URGENZA	ORDINARIO	576	M	SETTICEMIA SENZA VENTILAZIONE MECCANICA ≥ 96 ORE, ETÀ > 17 ANNI	2	6.052	11
Totale Disciplina					660	1.325.341	3.539
DRG ad alto rischio di inapproprietezza se erogati in regime di ricovero ordinario DPCM 12/01/2017					27		4,09%
prestazioni afferenti al setting ambulatoriale di APA-PAC					225		34,09%

N.B. Dalla valutazione sull'appropriatezza dei ricoveri nell'U.O. sono stati rilevati sul totale della disciplina n. 27 casi afferenti a DRG ad alto rischio di inapproprietezza se erogati in regime di ricovero ordinario DPCM 12/01/2017 e n. 225 casi afferenti al setting ambulatoriale di APA-PAC.

PATOLOGIA NEONATALE

note	descrizione reparto	regime	DRG	tipo	descrizione DRG	numero casi	importo	degenza totale
DPCM 12/01/2017	PATOLOGIA NEONATALE	ORDINARIO	070	M	OTITE MEDIA E INFEZIONI ALTE VIE RESPIRATORIE, ETÀ < 18 ANNI	4	2.739	23
DPCM 12/01/2017	PATOLOGIA NEONATALE	ORDINARIO	074	M	ALTRE DIAGNOSI RELATIVE A ORECCHIO, NASO, BOCCA E GOLA, ETÀ < 18 ANNI	1	834	8
DPCM 12/01/2017	PATOLOGIA NEONATALE	ORDINARIO	256	M	ALTRE DIAGNOSI DEL SISTEMA MUSCOLO-SCHELETRICO E DEL TESSUTO CONNETTIVO	1	940	13
DPCM 12/01/2017	PATOLOGIA NEONATALE	ORDINARIO	333	M	ALTRE DIAGNOSI RELATIVE A RENE E VIE URINARIE, ETÀ < 18 ANNI	1	1.612	2
DPCM 12/01/2017	PATOLOGIA NEONATALE	ORDINARIO	352	M	ALTRE DIAGNOSI RELATIVE ALL'APPARATO RIPRODUTTIVO MASCHILE	1	424	1
setting amb. APA-PAC	PATOLOGIA NEONATALE	ORDINARIO	397	M	DISTURBI DELLA COAGULAZIONE	1	271	1
setting amb. APA-PAC	PATOLOGIA NEONATALE	ORDINARIO	429	M	DISTURBI ORGANICI E RITARDO MENTALE	1	1.356	2
setting amb. APA-PAC	PATOLOGIA NEONATALE	ORDINARIO	467	M	ALTRI FATTORI CHE INFLUENZANO LO STATO DI SALUTE	12	8.912	76
	PATOLOGIA NEONATALE	ORDINARIO	098	M	BRONCHITE E ASMA, ETÀ < 18 ANNI	2	3.199	17
	PATOLOGIA NEONATALE	ORDINARIO	137	M	MALATTIE CARDIACHE CONGENITE E VALVOLARI, ETÀ < 18 ANNI	7	22.407	21
	PATOLOGIA NEONATALE	ORDINARIO	385	M	NEONATI MORTI O TRASFERITI AD ALTRE STRUTTURE DI ASSISTENZA PER ACUTI	7	19.193	33
	PATOLOGIA NEONATALE	ORDINARIO	386	M	NEONATI GRAVEMENTE IMMaturi O CON SINDROME DA DISTRESS RESPIRATORIO	10	307.380	379
	PATOLOGIA NEONATALE	ORDINARIO	387	M	PREMATURITÀ CON AFFEZIONI MAGGIORI	15	212.265	256
	PATOLOGIA NEONATALE	ORDINARIO	388	M	PREMATURITÀ SENZA AFFEZIONI MAGGIORI	54	294.245	315
	PATOLOGIA NEONATALE	ORDINARIO	389	M	NEONATI A TERMINE CON AFFEZIONI MAGGIORI	101	390.080	453
	PATOLOGIA NEONATALE	ORDINARIO	390	M	NEONATI CON ALTRE AFFEZIONI SIGNIFICATIVE	161	188.523	492
	PATOLOGIA NEONATALE	ORDINARIO	391	M	NEONATO NORMALE	929	518.000	2.688
	PATOLOGIA NEONATALE	ORDINARIO	448	M	REAZIONI ALLERGICHE, ETÀ < 18 ANNI	1	951	3
	PATOLOGIA NEONATALE	ORDINARIO	565	M	DIAGNOSI RELATIVE ALL'APPARATO RESPIRATORIO CON RESPIRAZIONE ASSISTITA ≥ 96 ORE	1	15.595	9
Totale Disciplina						1.310	1.988.926	4.792

N.B. Dalla valutazione sull'appropriatezza dei ricoveri nell'U.O. sono stati rilevati sul totale della disciplina n. 929 ricoveri di "neonato normale"

ONCOLOGIA MEDICA

note	descrizione reparto	regime	DRG	tipo	descrizione DRG	numero casi	importo	degenza totale
DPCM 12/01/2017	ONCOLOGIA MEDICA	DAY_SURGERY	241	M	MALATTIE DEL TESSUTO CONNETTIVO SENZA CC	3	14.673	73
DPCM 12/01/2017	ONCOLOGIA MEDICA	DAY_SURGERY	404	M	LINFOMA E LEUCEMIA NON ACUTA SENZA CC	58	240.786	882
DPCM 12/01/2017	ONCOLOGIA MEDICA	DAY_SURGERY	411	M	ANAMNESI DI NEOPLASIA MALIGNA SENZA ENDOSCOPIA	9	10.010	65
DPCM 12/01/2017	ONCOLOGIA MEDICA	DAY_SURGERY	412	M	ANAMNESI DI NEOPLASIA MALIGNA CON ENDOSCOPIA	1	1.610	7
DPCM 12/01/2017	ONCOLOGIA MEDICA	DAY_SURGERY	465	M	ASSISTENZA RIABILITATIVA CON ANAMNESI DI NEOPLASIA MALIGNA COME DIAGNOSI SECOND	1	179	1
setting amb. APA-PAC	ONCOLOGIA MEDICA	DAY_SURGERY	206	M	MALATTIE DEL FEGATO ECCETTO NEOPLASIE MALIGNI, CIRROSI, EPATITE ALCOLICA SENZA	1	5.265	27
setting amb. APA-PAC	ONCOLOGIA MEDICA	DAY_SURGERY	283	M	MALATTIE MINORI DELLA PELLE CON CC	4	10.044	62
setting amb. APA-PAC	ONCOLOGIA MEDICA	DAY_SURGERY	284	M	MALATTIE MINORI DELLA PELLE SENZA CC	1	306	2
setting amb. APA-PAC	ONCOLOGIA MEDICA	DAY_SURGERY	301	M	MALATTIE ENDOCRINE SENZA CC	1	840	4
setting amb. APA-PAC	ONCOLOGIA MEDICA	DAY_SURGERY	324	M	CALCOLOSI URINARIA SENZA CC	1	3.423	21
setting amb. APA-PAC	ONCOLOGIA MEDICA	DAY_SURGERY	395	M	ANOMALIE DEI GLOBULI ROSSI, ETÀ > 17 ANNI	26	35.424	164
setting amb. APA-PAC	ONCOLOGIA MEDICA	DAY_SURGERY	397	M	DISTURBI DELLA COAGULAZIONE	4	13.279	49
setting amb. APA-PAC	ONCOLOGIA MEDICA	DAY_SURGERY	410	M	CHEMIOTERAPIA NON ASSOCIATA A DIAGNOSI SECONDARIA DI LEUCEMIA ACUTA	10	47.859	129
setting amb. APA-PAC	ONCOLOGIA MEDICA	DAY_SURGERY	564	M	CEFALEA, ETÀ > 17 ANNI	1	195	1
	ONCOLOGIA MEDICA	DAY_SURGERY	007	C	INTERVENTI SU NERVI PERIFERICI E CRANICI E ALTRI INTERVENTI SU SISTEMA NERVOSO	1	2.585	7
	ONCOLOGIA MEDICA	DAY_SURGERY	010	M	NEOPLASIE DEL SISTEMA NERVOSO CON CC	38	160.622	539
	ONCOLOGIA MEDICA	DAY_SURGERY	011	M	NEOPLASIE DEL SISTEMA NERVOSO SENZA CC	13	44.104	148
	ONCOLOGIA MEDICA	DAY_SURGERY	018	M	MALATTIE DEI NERVI CRANICI E PERIFERICI CON CC	1	446	2
	ONCOLOGIA MEDICA	DAY_SURGERY	023	M	STATO STUPOROSO E COMA DI ORIGINE NON TRAUMATICA	3	22.618	86
	ONCOLOGIA MEDICA	DAY_SURGERY	064	M	NEOPLASIE MALIGNI DI ORECCHIO, NASO, BOCCA E GOLA	2	1.585	5
	ONCOLOGIA MEDICA	DAY_SURGERY	076	C	ALTRI INTERVENTI SULL'APPARATO RESPIRATORIO CON CC	2	3.364	64
	ONCOLOGIA MEDICA	DAY_SURGERY	082	M	NEOPLASIE DELL'APPARATO RESPIRATORIO	97	419.123	1.481
	ONCOLOGIA MEDICA	DAY_SURGERY	086	M	VERSAMENTO PLEURICO SENZA CC	2	2.951	13
	ONCOLOGIA MEDICA	DAY_SURGERY	087	M	EDEMA POLMONARE E INSUFFICIENZA RESPIRATORIA	1	438	2
	ONCOLOGIA MEDICA	DAY_SURGERY	170	C	ALTRI INTERVENTI SULL'APPARATO DIGERENTE CON CC	1	1.578	3
	ONCOLOGIA MEDICA	DAY_SURGERY	171	C	ALTRI INTERVENTI SULL'APPARATO DIGERENTE SENZA CC	1	1.578	12
	ONCOLOGIA MEDICA	DAY_SURGERY	172	M	NEOPLASIE MALIGNI DELL'APPARATO DIGERENTE CON CC	25	127.866	422
	ONCOLOGIA MEDICA	DAY_SURGERY	173	M	NEOPLASIE MALIGNI DELL'APPARATO DIGERENTE SENZA CC	50	162.482	593
	ONCOLOGIA MEDICA	DAY_SURGERY	180	M	OCCLUSIONE GASTROINTESTINALE CON CC	1	456	2
	ONCOLOGIA MEDICA	DAY_SURGERY	181	M	OCCLUSIONE GASTROINTESTINALE SENZA CC	1	420	2
	ONCOLOGIA MEDICA	DAY_SURGERY	201	C	ALTRI INTERVENTI EPATOBILIARI O SUL PANCREAS	10	33.980	169
	ONCOLOGIA MEDICA	DAY_SURGERY	203	M	NEOPLASIE MALIGNI DELL'APPARATO EPATOBILIARE O DEL PANCREAS	67	370.206	1.179

	ONCOLOGIA MEDICA	DAY_SURGERY	233	C	ALTRI INTERVENTI SU SISTEMA MUSCOLO-SCHELETRICO E TESSUTO CONNETTIVO CON CC	2	4.592	16
	ONCOLOGIA MEDICA	DAY_SURGERY	239	M	FRATTURE PATOLOGICHE E NEOPLASIE MALIGNI DEL SISTEMA MUSCOLO-SCHELETRICO E TESS	77	362.112	1.312
	ONCOLOGIA MEDICA	DAY_SURGERY	274	M	NEOPLASIE MALIGNI DELLA MAMMELLA CON CC	2	10.619	41
	ONCOLOGIA MEDICA	DAY_SURGERY	275	M	NEOPLASIE MALIGNI DELLA MAMMELLA SENZA CC	6	10.902	46
	ONCOLOGIA MEDICA	DAY_SURGERY	296	M	DISTURBI DELLA NUTRIZIONE E MISCELLANEA DI DISTURBI DEL METABOLISMO, ETÀ > 17 A	9	14.892	73
	ONCOLOGIA MEDICA	DAY_SURGERY	297	M	DISTURBI DELLA NUTRIZIONE E MISCELLANEA DI DISTURBI DEL METABOLISMO, ETÀ > 17 A	4	3.438	18
	ONCOLOGIA MEDICA	DAY_SURGERY	300	M	MALATTIE ENDOCRINE CON CC	3	7.872	32
	ONCOLOGIA MEDICA	DAY_SURGERY	319	M	NEOPLASIE DEL RENE E DELLE VIE URINARIE SENZA CC	2	1.698	6
	ONCOLOGIA MEDICA	DAY_SURGERY	347	M	NEOPLASIE MALIGNI DELL'APPARATO GENITALE MASCHILE SENZA CC	1	10.948	46
	ONCOLOGIA MEDICA	DAY_SURGERY	394	C	ALTRI INTERVENTI SUGLI ORGANI EMOPOIETICI	2	3.174	35
	ONCOLOGIA MEDICA	DAY_SURGERY	401	C	LINFOMA E LEUCEMIA NON ACUTA CON ALTRI INTERVENTI CHIRURGICI CON CC	2	3.068	4
	ONCOLOGIA MEDICA	DAY_SURGERY	402	C	LINFOMA E LEUCEMIA NON ACUTA CON ALTRI INTERVENTI CHIRURGICI SENZA CC	5	7.670	93
	ONCOLOGIA MEDICA	DAY_SURGERY	403	M	LINFOMA E LEUCEMIA NON ACUTA CON CC	26	116.592	347
	ONCOLOGIA MEDICA	DAY_SURGERY	408	C	ALTERAZIONI MIELOPROLIFERATIVE O NEOPLASIE POCO DIFFERENZIATE CON ALTRI INTERVE	4	9.708	71
	ONCOLOGIA MEDICA	DAY_SURGERY	414	M	ALTRE ALTERAZIONI MIELOPROLIFERATIVE E NEOPLASIE POCO DIFFERENZIATE SENZA CC	10	16.498	73
	ONCOLOGIA MEDICA	DAY_SURGERY	464	M	SEGNI E SINTOMI SENZA CC	1	627	3
	ONCOLOGIA MEDICA	DAY_SURGERY	574	M	DIAGNOSI EMATOLOGICHE/IMMUNOLOGICHE MAGGIORI ECCETTO ANEMIA FALCIFORME E COAGUL	13	54.969	219
DPCM 12/01/2017	ONCOLOGIA MEDICA	ORDINARIO	088	M	MALATTIA POLMONARE CRONICA OSTRUTTIVA	4	7.879	67
DPCM 12/01/2017	ONCOLOGIA MEDICA	ORDINARIO	245	M	MALATTIE DELL'OSSO E ARTROPATIE SPECIFICHE SENZA CC	1	1.038	8
DPCM 12/01/2017	ONCOLOGIA MEDICA	ORDINARIO	323	M	CALCOLOSI URINARIA CON CC E/O LITOTRIPSIA MEDIANTE ULTRASUONI	3	4.554	24
DPCM 12/01/2017	ONCOLOGIA MEDICA	ORDINARIO	332	M	ALTRE DIAGNOSI RELATIVE A RENE E VIE URINARIE, ETÀ > 17 ANNI SENZA CC	1	1.008	15
DPCM 12/01/2017	ONCOLOGIA MEDICA	ORDINARIO	411	M	ANAMNESI DI NEOPLASIA MALIGNA SENZA ENDOSCOPIA	2	5.832	90
setting amb. APA-PAC	ONCOLOGIA MEDICA	ORDINARIO	133	M	ATEROSCLEROSI SENZA CC	1	990	10
setting amb. APA-PAC	ONCOLOGIA MEDICA	ORDINARIO	134	M	IPERTENSIONE	12	13.426	136
setting amb. APA-PAC	ONCOLOGIA MEDICA	ORDINARIO	183	M	ESOFAGITE, GASTROENTERITE E MISCELLANEA DI MALATTIE DELL'APPARATO DIGERENTE, ET	1	959	5
setting amb. APA-PAC	ONCOLOGIA MEDICA	ORDINARIO	208	M	MALATTIE DELLE VIE BILIARI SENZA CC	1	1.171	13
setting amb. APA-PAC	ONCOLOGIA MEDICA	ORDINARIO	243	M	AFFEZIONI MEDICHE DEL DORSO	1	1.199	3
setting amb. APA-PAC	ONCOLOGIA MEDICA	ORDINARIO	395	M	ANOMALIE DEI GLOBULI ROSSI, ETÀ > 17 ANNI	53	89.472	582
setting amb. APA-PAC	ONCOLOGIA MEDICA	ORDINARIO	397	M	DISTURBI DELLA COAGULAZIONE	2	14.727	79
setting amb. APA-PAC	ONCOLOGIA MEDICA	ORDINARIO	410	M	CHEMIOTERAPIA NON ASSOCIATA A DIAGNOSI SECONDARIA DI LEUCEMIA ACUTA	1	371	1
setting amb. APA-PAC	ONCOLOGIA MEDICA	ORDINARIO	467	M	ALTRI FATTORI CHE INFLUENZANO LO STATO DI SALUTE	3	1.600	22
setting amb. APA-PAC	ONCOLOGIA MEDICA	ORDINARIO	563	M	CONVULSIONI, ETÀ > 17 ANNI SENZA CC	1	1.193	5
	ONCOLOGIA MEDICA	ORDINARIO	010	M	NEOPLASIE DEL SISTEMA NERVOSO CON CC	12	55.854	227
	ONCOLOGIA MEDICA	ORDINARIO	011	M	NEOPLASIE DEL SISTEMA NERVOSO SENZA CC	4	13.264	45
	ONCOLOGIA MEDICA	ORDINARIO	014	M	EMORRAGIA INTRACRANICA O INFARTO CEREBRALE	1	3.891	2
	ONCOLOGIA MEDICA	ORDINARIO	018	M	MALATTIE DEI NERVI CRANICI E PERIFERICI CON CC	1	3.949	28
	ONCOLOGIA MEDICA	ORDINARIO	035	M	ALTRE MALATTIE DEL SISTEMA NERVOSO SENZA CC	1	2.077	19
	ONCOLOGIA MEDICA	ORDINARIO	064	M	NEOPLASIE MALIGNI DI ORECCHIO, NASO, BOCCA E GOLA	1	3.486	7

	ONCOLOGIA MEDICA	ORDINARIO	076	C	ALTRI INTERVENTI SULL'APPARATO RESPIRATORIO CON CC	3	40.089	141
	ONCOLOGIA MEDICA	ORDINARIO	078	M	EMBOLIA POLMONARE	3	12.027	59
	ONCOLOGIA MEDICA	ORDINARIO	079	M	INFEZIONI E INFIAMMAZIONI RESPIRATORIE, ETÀ > 17 ANNI CON CC	1	5.744	4
	ONCOLOGIA MEDICA	ORDINARIO	082	M	NEOPLASIE DELL'APPARATO RESPIRATORIO	26	115.206	477
	ONCOLOGIA MEDICA	ORDINARIO	083	M	TRAUMI MAGGIORI DEL TORACE CON CC	1	2.619	11
	ONCOLOGIA MEDICA	ORDINARIO	085	M	VERSAMENTO PLEURICO CON CC	3	16.014	71
	ONCOLOGIA MEDICA	ORDINARIO	086	M	VERSAMENTO PLEURICO SENZA CC	3	9.205	70
	ONCOLOGIA MEDICA	ORDINARIO	087	M	EDEMA POLMONARE E INSUFFICIENZA RESPIRATORIA	26	99.196	392
	ONCOLOGIA MEDICA	ORDINARIO	089	M	POLMONITE SEMPLICE E PLEURITE, ETÀ > 17 ANNI CON CC	1	3.558	19
	ONCOLOGIA MEDICA	ORDINARIO	090	M	POLMONITE SEMPLICE E PLEURITE, ETÀ > 17 ANNI SENZA CC	1	2.291	21
	ONCOLOGIA MEDICA	ORDINARIO	094	M	PNEUMOTORACE CON CC	1	3.265	23
	ONCOLOGIA MEDICA	ORDINARIO	100	M	SEGNI E SINTOMI RESPIRATORI SENZA CC	2	1.690	3
	ONCOLOGIA MEDICA	ORDINARIO	120	C	ALTRI INTERVENTI SULL'APPARATO CIRCOLATORIO	2	15.362	54
	ONCOLOGIA MEDICA	ORDINARIO	144	M	ALTRE DIAGNOSI RELATIVE ALL'APPARATO CIRCOLATORIO CON CC	6	28.477	117
	ONCOLOGIA MEDICA	ORDINARIO	172	M	NEOPLASIE MALIGNI DELL'APPARATO DIGERENTE CON CC	16	72.800	183
	ONCOLOGIA MEDICA	ORDINARIO	173	M	NEOPLASIE MALIGNI DELL'APPARATO DIGERENTE SENZA CC	8	22.475	73
	ONCOLOGIA MEDICA	ORDINARIO	174	M	EMORRAGIA GASTROINTESTINALE CON CC	2	6.634	20
	ONCOLOGIA MEDICA	ORDINARIO	176	M	ULCERA PEPTICA COMPLICATA	1	3.230	14
	ONCOLOGIA MEDICA	ORDINARIO	180	M	OCCLUSIONE GASTROINTESTINALE CON CC	6	27.534	175
	ONCOLOGIA MEDICA	ORDINARIO	181	M	OCCLUSIONE GASTROINTESTINALE SENZA CC	2	3.604	23
	ONCOLOGIA MEDICA	ORDINARIO	182	M	ESOFAGITE, GASTROENTERITE E MISCELLANEA DI MALATTIE DELL'APPARATO DIGERENTE, ET	3	7.395	33
	ONCOLOGIA MEDICA	ORDINARIO	185	M	MALATTIE DEI DENTI E DEL CAVO ORALE, ECCETTO ESTRAZIONE E RIPARAZIONE, ETÀ > 17	3	8.133	42
	ONCOLOGIA MEDICA	ORDINARIO	188	M	ALTRE DIAGNOSI RELATIVE ALL'APPARATO DIGERENTE, ETÀ > 17 ANNI CON CC	3	10.917	52
	ONCOLOGIA MEDICA	ORDINARIO	203	M	NEOPLASIE MALIGNI DELL'APPARATO EPATOBILIARE O DEL PANCREAS	8	36.313	223
	ONCOLOGIA MEDICA	ORDINARIO	204	M	MALATTIE DEL PANCREAS ECCETTO NEOPLASIE MALIGNI	1	3.195	15
	ONCOLOGIA MEDICA	ORDINARIO	205	M	MALATTIE DEL FEGATO ECCETTO NEOPLASIE MALIGNI, CIRROSI, EPATITE ALCOLICA CON CC	7	22.796	62
	ONCOLOGIA MEDICA	ORDINARIO	207	M	MALATTIE DELLE VIE BILIARI CON CC	4	23.147	123
	ONCOLOGIA MEDICA	ORDINARIO	210	C	INTERVENTI SU ANCA E FEMORE, ECCETTO ARTICOLAZIONI MAGGIORI, ETÀ > 17 ANNI CON	1	6.920	27
	ONCOLOGIA MEDICA	ORDINARIO	233	C	ALTRI INTERVENTI SU SISTEMA MUSCOLO-SCHELETRICO E TESSUTO CONNETTIVO CON CC	2	14.382	34
	ONCOLOGIA MEDICA	ORDINARIO	239	M	FRATTURE PATOLOGICHE E NEOPLASIE MALIGNI DEL SISTEMA MUSCOLO-SCHELETRICO E TESS	12	45.298	222
	ONCOLOGIA MEDICA	ORDINARIO	269	C	ALTRI INTERVENTI SU PELLE, TESSUTO SOTTOCUTANEO E MAMMELLA CON CC	1	16.462	85
	ONCOLOGIA MEDICA	ORDINARIO	274	M	NEOPLASIE MALIGNI DELLA MAMMELLA CON CC	4	16.074	93
	ONCOLOGIA MEDICA	ORDINARIO	296	M	DISTURBI DELLA NUTRIZIONE E MISCELLANEA DI DISTURBI DEL METABOLISMO, ETÀ > 17 A	7	19.600	68
	ONCOLOGIA MEDICA	ORDINARIO	297	M	DISTURBI DELLA NUTRIZIONE E MISCELLANEA DI DISTURBI DEL METABOLISMO, ETÀ > 17 A	1	1.758	6
	ONCOLOGIA MEDICA	ORDINARIO	315	C	ALTRI INTERVENTI SUL RENE E SULLE VIE URINARIE	1	6.709	21
	ONCOLOGIA MEDICA	ORDINARIO	321	M	INFEZIONI DEL RENE E DELLE VIE URINARIE, ETÀ > 17 ANNI SENZA CC	1	1.883	3
	ONCOLOGIA MEDICA	ORDINARIO	325	M	SEGNI E SINTOMI RELATIVI A RENE E VIE URINARIE, ETÀ > 17 ANNI CON CC	3	5.634	34
	ONCOLOGIA MEDICA	ORDINARIO	331	M	ALTRE DIAGNOSI RELATIVE A RENE E VIE URINARIE, ETÀ > 17 ANNI CON CC	2	6.758	20

ONCOLOGIA MEDICA	ORDINARIO	344	C	ALTRI INTERVENTI SULL'APPARATO RIPRODUTTIVO MASCHILE PER NEOPLASIE MALIGNI	1	4.146	11
ONCOLOGIA MEDICA	ORDINARIO	366	M	NEOPLASIE MALIGNI APPARATO RIPRODUTTIVO FEMMINILE CON CC	3	12.474	66
ONCOLOGIA MEDICA	ORDINARIO	368	M	INFEZIONI DELL'APPARATO RIPRODUTTIVO FEMMINILE	1	8.473	53
ONCOLOGIA MEDICA	ORDINARIO	394	C	ALTRI INTERVENTI SUGLI ORGANI EMOPOIETICI	1	4.728	20
ONCOLOGIA MEDICA	ORDINARIO	398	M	DISTURBI SISTEMA RETICOLOENDOTELIALE E IMMUNITARIO CON CC	1	3.589	7
ONCOLOGIA MEDICA	ORDINARIO	402	C	LINFOMA E LEUCEMIA NON ACUTA CON ALTRI INTERVENTI CHIRURGICI SENZA CC	1	3.944	2
ONCOLOGIA MEDICA	ORDINARIO	403	M	LINFOMA E LEUCEMIA NON ACUTA CON CC	8	57.480	127
ONCOLOGIA MEDICA	ORDINARIO	408	C	ALTERAZIONI MIELOPROLIFERATIVE O NEOPLASIE POCO DIFFERENZIATE CON ALTRI INTERVE	1	4.384	2
ONCOLOGIA MEDICA	ORDINARIO	413	M	ALTRE ALTERAZIONI MIELOPROLIFERATIVE E NEOPLASIE POCO DIFFERENZIATE CON CC	3	14.364	12
ONCOLOGIA MEDICA	ORDINARIO	414	M	ALTRE ALTERAZIONI MIELOPROLIFERATIVE E NEOPLASIE POCO DIFFERENZIATE SENZA CC	1	2.876	9
ONCOLOGIA MEDICA	ORDINARIO	419	M	FEBBRE DI ORIGINE SCOSCIUTA, ETÀ > 17 ANNI CON CC	1	2.710	16
ONCOLOGIA MEDICA	ORDINARIO	420	M	FEBBRE DI ORIGINE SCOSCIUTA, ETÀ > 17 ANNI SENZA CC	2	4.172	8
ONCOLOGIA MEDICA	ORDINARIO	423	M	ALTRE DIAGNOSI RELATIVE A MALATTIE INFETTIVE E PARASSITARIE	1	4.155	16
ONCOLOGIA MEDICA	ORDINARIO	449	M	AVVELENAMENTI ED EFFETTI TOSSICI FARMACI, ETÀ > 17 ANNI CON CC	1	2.411	9
ONCOLOGIA MEDICA	ORDINARIO	463	M	SEGNI E SINTOMI CON CC	1	2.870	5
ONCOLOGIA MEDICA	ORDINARIO	473	M	LEUCEMIA ACUTA SENZA INTERVENTI CHIRURGICI MAGGIORI, ETÀ > 17 ANNI	2	32.164	14
ONCOLOGIA MEDICA	ORDINARIO	477	C	INTERVENTO CHIRURGICO NON ESTESO NON CORRELATO CON LA DIAGNOSI PRINCIPALE	1	5.172	29
ONCOLOGIA MEDICA	ORDINARIO	524	M	ISCHEMIA CEREBRALE TRANSITORIA	1	2.543	5
ONCOLOGIA MEDICA	ORDINARIO	562	M	CONVULSIONI, ETÀ > 17 ANNI CON CC	2	6.578	9
ONCOLOGIA MEDICA	ORDINARIO	566	M	DIAGNOSI RELATIVE ALL'APPARATO RESPIRATORIO CON RESPIRAZIONE ASSISTITA < 96 ORE	2	13.528	9
ONCOLOGIA MEDICA	ORDINARIO	571	M	MALATTIE MAGGIORI DELL'ESOFAGO	1	3.392	17
ONCOLOGIA MEDICA	ORDINARIO	574	M	DIAGNOSI EMATOLOGICHE/IMMUNOLOGICHE MAGGIORI ECCETTO ANEMIA FALCIFORME E COAGUL	17	65.383	163
ONCOLOGIA MEDICA	ORDINARIO	576	M	SETTICEMIA SENZA VENTILAZIONE MECCANICA ≥ 96 ORE, ETÀ > 17 ANNI	2	10.986	62
Totale Disciplina					946	3.624.530	13.823
DRG ad alto rischio di inapproprietezza se erogati in regime di ricovero ordinario DPCM 12/01/2017					11	1,16%	
prestazioni afferenti al setting ambulatoriale di APA-PAC					125	13,21%	
N.B. Dalla valutazione sull'appropriatezza dei ricoveri nell'U.O. sono stati rilevati sul totale della disciplina n. 11 casi afferenti a DRG ad alto rischio di inapproprietezza se erogati in regime di ricovero ordinario DPCM 12/01/2017 e n. 125 casi afferenti al setting ambulatoriale di APA-PAC.							

TERAPIA INTENSIVA NEONATALE

note	descrizione reparto	regime	DRG	tipo	descrizione DRG	numero casi	importo	degenza totale
DPCM 12/01/2017	TERAPIA INTENSIVA NEONATALE	ORDINARIO	074	M	ALTRE DIAGNOSI RELATIVE A ORECCHIO, NASO, BOCCA E GOLA, ETÀ < 18 ANNI	1	739	3
	TERAPIA INTENSIVA NEONATALE	ORDINARIO	034	M	ALTRE MALATTIE DEL SISTEMA NERVOSO CON CC	1	3.369	6
	TERAPIA INTENSIVA NEONATALE	ORDINARIO	137	M	MALATTIE CARDIACHE CONGENITE E VALVOLARI, ETÀ < 18 ANNI	1	559	1
	TERAPIA INTENSIVA NEONATALE	ORDINARIO	385	M	NEONATI MORTI O TRASFERITI AD ALTRE STRUTTURE DI ASSISTENZA PER ACUTI	3	15.666	62
	TERAPIA INTENSIVA NEONATALE	ORDINARIO	386	M	NEONATI GRAVEMENTE IMMaturi O CON SINDROME DA DISTRESS RESPIRATORIO	7	215.166	105
	TERAPIA INTENSIVA NEONATALE	ORDINARIO	387	M	PREMATURITÀ CON AFFEZIONI MAGGIORI	5	73.499	143
	TERAPIA INTENSIVA NEONATALE	ORDINARIO	388	M	PREMATURITÀ SENZA AFFEZIONI MAGGIORI	1	5.435	14
	TERAPIA INTENSIVA NEONATALE	ORDINARIO	389	M	NEONATI A TERMINE CON AFFEZIONI MAGGIORI	2	9.413	23
	TERAPIA INTENSIVA NEONATALE	ORDINARIO	391	M	NEONATO NORMALE	2	1.120	6
Totale Disciplina						23	324.966	363

DS MULTISPEC. CHIRURGICO

note	descrizione reparto	regime	DRG	tipo	descrizione DRG	numero casi	importo	degenza totale
DPCM 12/01/2017	DS MULTISPEC. CHIRURGICO	DAY_SURGERY	047	M	ALTRE MALATTIE DELL'OCCHIO, ETÀ > 17 ANNI SENZA CC	4	8.064	
DPCM 12/01/2017	DS MULTISPEC. CHIRURGICO	DAY_SURGERY	051	C	INTERVENTI SULLE GHIANDOLE SALIVARI ECCETTO SIALOADENECTOMIA	1	1.478	
DPCM 12/01/2017	DS MULTISPEC. CHIRURGICO	DAY_SURGERY	059	C	TONSILLECTOMIA E/O ADENOIDECTOMIA, ETÀ > 17 ANNI	3	2.892	
DPCM 12/01/2017	DS MULTISPEC. CHIRURGICO	DAY_SURGERY	060	C	TONSILLECTOMIA E/O ADENOIDECTOMIA, ETÀ < 18 ANNI	20	13.060	
DPCM 12/01/2017	DS MULTISPEC. CHIRURGICO	DAY_SURGERY	070	M	OTITE MEDIA E INFEZIONI ALTE VIE RESPIRATORIE, ETÀ < 18 ANNI	1	660	
DPCM 12/01/2017	DS MULTISPEC. CHIRURGICO	DAY_SURGERY	073	M	ALTRE DIAGNOSI RELATIVE A ORECCHIO, NASO, BOCCA E GOLA, ETÀ > 17 ANNI	25	21.360	
DPCM 12/01/2017	DS MULTISPEC. CHIRURGICO	DAY_SURGERY	074	M	ALTRE DIAGNOSI RELATIVE A ORECCHIO, NASO, BOCCA E GOLA, ETÀ < 18 ANNI	8	2.076	
DPCM 12/01/2017	DS MULTISPEC. CHIRURGICO	DAY_SURGERY	168	C	INTERVENTI SULLA BOCCA CON CC	1	1.361	
DPCM 12/01/2017	DS MULTISPEC. CHIRURGICO	DAY_SURGERY	169	C	INTERVENTI SULLA BOCCA SENZA CC	35	47.635	
DPCM 12/01/2017	DS MULTISPEC. CHIRURGICO	DAY_SURGERY	227	C	INTERVENTI SUI TESSUTI MOLLI SENZA CC	9	13.491	
DPCM 12/01/2017	DS MULTISPEC. CHIRURGICO	DAY_SURGERY	229	C	INTERVENTI SU MANO O POLSO ECCETTO INTERVENTI MAGGIORI SULLE ARTICOLAZIONI, SEN	35	45.360	
DPCM 12/01/2017	DS MULTISPEC. CHIRURGICO	DAY_SURGERY	241	M	MALATTIE DEL TESSUTO CONNETTIVO SENZA CC	2	1.206	
DPCM 12/01/2017	DS MULTISPEC. CHIRURGICO	DAY_SURGERY	249	M	ASSISTENZA RIABILITATIVA PER MALATTIE DEL SISTEMA MUSCOLO-SCHELETRICO E DEL TES	1	434	
DPCM 12/01/2017	DS MULTISPEC. CHIRURGICO	DAY_SURGERY	251	M	FRATTURE, DISTORSIONI, STIRAMENTI E LUSSAZIONI DI AVAMBRACCIO, MANO E PIEDE, ET	1	764	
DPCM 12/01/2017	DS MULTISPEC. CHIRURGICO	DAY_SURGERY	254	M	FRATTURE, DISTORSIONI, STIRAMENTI E LUSSAZIONI DI BRACCIO, GAMBA, ECCETTO PIEDE	1	1.521	
DPCM 12/01/2017	DS MULTISPEC. CHIRURGICO	DAY_SURGERY	256	M	ALTRE DIAGNOSI DEL SISTEMA MUSCOLO-SCHELETRICO E DEL TESSUTO CONNETTIVO	3	711	
DPCM 12/01/2017	DS MULTISPEC. CHIRURGICO	DAY_SURGERY	266	C	TRAPIANTI DI PELLE E/O SBRIGLIAMENTI ECCETTO PER ULCERE DELLA PELLE/CELLULITE S	88	152.504	
DPCM 12/01/2017	DS MULTISPEC. CHIRURGICO	DAY_SURGERY	268	C	CHIRURGIA PLASTICA DELLA PELLE, DEL TESSUTO SOTTOCUTANEO E DELLA MAMMELLA	3	6.468	
DPCM 12/01/2017	DS MULTISPEC. CHIRURGICO	DAY_SURGERY	342	C	CIRCONCISIONE, ETÀ > 17 ANNI	2	1.920	
DPCM 12/01/2017	DS MULTISPEC. CHIRURGICO	DAY_SURGERY	411	M	ANAMNESI DI NEOPLASIA MALIGNA SENZA ENDOSCOPIA	1	462	
DPCM 12/01/2017	DS MULTISPEC. CHIRURGICO	DAY_SURGERY	538	C	ESCISSIONE LOCALE E RIMOZIONE DI MEZZI DI FISSAZIONE INTERNA ECCETTO ANCA E FEM	9	15.822	
setting amb. APA-PAC	DS MULTISPEC. CHIRURGICO	DAY_SURGERY	019	M	MALATTIE DEI NERVI CRANICI E PERIFERICI SENZA CC	1	394	
setting amb. APA-PAC	DS MULTISPEC. CHIRURGICO	DAY_SURGERY	038	C	INTERVENTI PRIMARI SULL'IRIDE	2	2.378	
setting amb. APA-PAC	DS MULTISPEC. CHIRURGICO	DAY_SURGERY	040	C	INTERVENTI SULLE STRUTTURE EXTRAOCULARI ECCETTO L'ORBITA, ETÀ > 17 ANNI	7	11.305	
setting amb. APA-PAC	DS MULTISPEC. CHIRURGICO	DAY_SURGERY	055	C	MISCELLANEA DI INTERVENTI SU ORECCHIO, NASO, BOCCA E GOLA	33	53.229	
setting amb. APA-PAC	DS MULTISPEC. CHIRURGICO	DAY_SURGERY	065	M	ALTERAZIONI DELL'EQUILIBRIO	4	1.980	
setting amb. APA-PAC	DS MULTISPEC. CHIRURGICO	DAY_SURGERY	131	M	MALATTIE VASCOLARI PERIFERICHE SENZA CC	4	2.100	
setting amb. APA-PAC	DS MULTISPEC. CHIRURGICO	DAY_SURGERY	134	M	IPERTENSIONE	1	591	
setting amb. APA-PAC	DS MULTISPEC. CHIRURGICO	DAY_SURGERY	243	M	AFFEZIONI MEDICHE DEL DORSO	1	975	
setting amb. APA-PAC	DS MULTISPEC. CHIRURGICO	DAY_SURGERY	262	C	BIOPSIA DELLA MAMMELLA E ESCISSIONE LOCALE NON PER NEOPLASIE MALIGNI	7	8.134	
setting amb. APA-PAC	DS MULTISPEC. CHIRURGICO	DAY_SURGERY	270	C	ALTRI INTERVENTI SU PELLE, TESSUTO SOTTOCUTANEO E MAMMELLA SENZA CC	20	21.980	
setting amb. APA-PAC	DS MULTISPEC. CHIRURGICO	DAY_SURGERY	281	M	TRAUMI DELLA PELLE, DEL TESSUTO SOTTOCUTANEO E DELLA MAMMELLA, ETÀ > 17 ANNI SE	8	2.144	

setting amb. APA-PAC	DS MULTISPEC. CHIRURGICO	DAY_SURGERY	284	M	MALATTIE MINORI DELLA PELLE SENZA CC	12	7.497
setting amb. APA-PAC	DS MULTISPEC. CHIRURGICO	DAY_SURGERY	301	M	MALATTIE ENDOCRINE SENZA CC	1	420
	DS MULTISPEC. CHIRURGICO	DAY_SURGERY	035	M	ALTRE MALATTIE DEL SISTEMA NERVOSO SENZA CC	2	2.106
	DS MULTISPEC. CHIRURGICO	DAY_SURGERY	044	M	INFEZIONI ACUTE MAGGIORI DELL'OCCHIO	3	6.369
	DS MULTISPEC. CHIRURGICO	DAY_SURGERY	045	M	MALATTIE NEUROLOGICHE DELL'OCCHIO	43	78.080
	DS MULTISPEC. CHIRURGICO	DAY_SURGERY	053	C	INTERVENTI SU SENI E MASTOIDE, ETÀ > 17 ANNI	19	38.171
	DS MULTISPEC. CHIRURGICO	DAY_SURGERY	057	C	INTERVENTI SU TONSILLE E ADENOIDI ECCETTO SOLO TONSILLECTOMIA E/O ADENOIDECTOMI	7	6.097
	DS MULTISPEC. CHIRURGICO	DAY_SURGERY	058	C	INTERVENTI SU TONSILLE E ADENOIDI ECCETTO SOLO TONSILLECTOMIA E/O ADENOIDECTOMI	7	6.468
	DS MULTISPEC. CHIRURGICO	DAY_SURGERY	063	C	ALTRI INTERVENTI SU ORECCHIO, NASO, BOCCA E GOLA	41	87.494
	DS MULTISPEC. CHIRURGICO	DAY_SURGERY	064	M	NEOPLASIE MALIGNI DI ORECCHIO, NASO, BOCCA E GOLA	3	1.902
	DS MULTISPEC. CHIRURGICO	DAY_SURGERY	066	M	EPISTASSI	3	1.617
	DS MULTISPEC. CHIRURGICO	DAY_SURGERY	069	M	OTITE MEDIA E INFEZIONI ALTE VIE RESPIRATORIE, ETÀ > 17 ANNI SENZA CC	11	6.048
	DS MULTISPEC. CHIRURGICO	DAY_SURGERY	072	M	TRAUMATISMI E DEFORMITÀ DEL NASO	5	3.996
	DS MULTISPEC. CHIRURGICO	DAY_SURGERY	077	C	ALTRI INTERVENTI SULL'APPARATO RESPIRATORIO SENZA CC	3	5.046
	DS MULTISPEC. CHIRURGICO	DAY_SURGERY	082	M	NEOPLASIE DELL'APPARATO RESPIRATORIO	1	566
	DS MULTISPEC. CHIRURGICO	DAY_SURGERY	100	M	SEGNI E SINTOMI RESPIRATORI SENZA CC	2	1.442
	DS MULTISPEC. CHIRURGICO	DAY_SURGERY	102	M	ALTRE DIAGNOSI RELATIVE ALL'APPARATO RESPIRATORIO SENZA CC	1	219
	DS MULTISPEC. CHIRURGICO	DAY_SURGERY	120	C	ALTRI INTERVENTI SULL'APPARATO CIRCOLATORIO	4	10.176
	DS MULTISPEC. CHIRURGICO	DAY_SURGERY	185	M	MALATTIE DEI DENTI E DEL CAVO ORALE, ECCETTO ESTRAZIONE E RIPARAZIONE, ETÀ > 17	1	538
	DS MULTISPEC. CHIRURGICO	DAY_SURGERY	186	M	MALATTIE DEI DENTI E DEL CAVO ORALE, ECCETTO ESTRAZIONE E RIPARAZIONE, ETÀ < 18	1	482
	DS MULTISPEC. CHIRURGICO	DAY_SURGERY	217	C	SBRIGLIAMENTO FERITA E TRAPIANTO CUTANEO ECCETTO MANO, PER MALATTIE DEL SISTEMA	1	3.082
	DS MULTISPEC. CHIRURGICO	DAY_SURGERY	234	C	ALTRI INTERVENTI SU SISTEMA MUSCOLO-SCHELETRICO E TESSUTO CONNETTIVO SENZA CC	34	78.064
	DS MULTISPEC. CHIRURGICO	DAY_SURGERY	260	C	MASTECTOMIA SUBTOTALE PER NEOPLASIE MALIGNI SENZA CC	5	6.810
	DS MULTISPEC. CHIRURGICO	DAY_SURGERY	261	C	INTERVENTI SULLA MAMMELLA NON PER NEOPLASIE MALIGNI ECCETTO BIOPSIA E ESCISSION	1	1.960
	DS MULTISPEC. CHIRURGICO	DAY_SURGERY	271	M	ULCERE DELLA PELLE	1	6.187
	DS MULTISPEC. CHIRURGICO	DAY_SURGERY	273	M	MALATTIE MAGGIORI DELLA PELLE SENZA CC	1	360
	DS MULTISPEC. CHIRURGICO	DAY_SURGERY	278	M	CELLULITE, ETÀ > 17 ANNI SENZA CC	3	3.225
	DS MULTISPEC. CHIRURGICO	DAY_SURGERY	394	C	ALTRI INTERVENTI SUGLI ORGANI EMOPOIETICI	1	1.587
	DS MULTISPEC. CHIRURGICO	DAY_SURGERY	402	C	LINFOMA E LEUCEMIA NON ACUTA CON ALTRI INTERVENTI CHIRURGICI SENZA CC	1	1.534
	DS MULTISPEC. CHIRURGICO	DAY_SURGERY	408	C	ALTERAZIONI MIELOPROLIFERATIVE O NEOPLASIE POCO DIFFERENZIATE CON ALTRI INTERVE	9	21.843
	DS MULTISPEC. CHIRURGICO	DAY_SURGERY	414	M	ALTRE ALTERAZIONI MIELOPROLIFERATIVE E NEOPLASIE POCO DIFFERENZIATE SENZA CC	2	1.130
	DS MULTISPEC. CHIRURGICO	DAY_SURGERY	441	C	INTERVENTI SULLA MANO PER TRAUMATISMO	1	1.612
	DS MULTISPEC. CHIRURGICO	DAY_SURGERY	468	C	INTERVENTO CHIRURGICO ESTESO NON CORRELATO CON LA DIAGNOSI PRINCIPALE	8	27.744
	DS MULTISPEC. CHIRURGICO	DAY_SURGERY	477	C	INTERVENTO CHIRURGICO NON ESTESO NON CORRELATO CON LA DIAGNOSI PRINCIPALE	11	21.241
Totale Disciplina						590	885.572
prestazioni afferenti al setting ambulatoriale di APA-PAC						101	17,12%
N.B. Dalla valutazione sull'appropriatezza dei ricoveri nell'U.O. sono stati rilevati sul totale della disciplina n. 101 casi afferenti al setting ambulatoriale di APA-PAC.							

DH MULTISPEC. MEDICO

note	descrizione reparto	regime	DRG	tipo	descrizione DRG	numero casi	importo	degenza totale
DPCM 12/01/2017	DH MULTISPEC. MEDICO	DAY_SURGERY	013	M	SCLEROSI MULTIPLA E ATASSIA CEREBELLARE	12	10.528	
DPCM 12/01/2017	DH MULTISPEC. MEDICO	DAY_SURGERY	088	M	MALATTIA POLMONARE CRONICA OSTRUTTIVA	1	4.420	
DPCM 12/01/2017	DH MULTISPEC. MEDICO	DAY_SURGERY	139	M	ARITMIA E ALTERAZIONI DELLA CONDUZIONE CARDIACA SENZA CC	34	20.130	
DPCM 12/01/2017	DH MULTISPEC. MEDICO	DAY_SURGERY	189	M	ALTRE DIAGNOSI RELATIVE ALL'APPARATO DIGERENTE, ETÀ > 17 ANNI SENZA CC	4	890	
DPCM 12/01/2017	DH MULTISPEC. MEDICO	DAY_SURGERY	241	M	MALATTIE DEL TESSUTO CONNETTIVO SENZA CC	1	603	
DPCM 12/01/2017	DH MULTISPEC. MEDICO	DAY_SURGERY	396	M	ANOMALIE DEI GLOBULI ROSSI, ETÀ < 18 ANNI	22	105.469	
DPCM 12/01/2017	DH MULTISPEC. MEDICO	DAY_SURGERY	399	M	DISTURBI SISTEMA RETICOLOENDOTELIALE E IMMUNITARIO SENZA CC	5	4.416	
DPCM 12/01/2017	DH MULTISPEC. MEDICO	DAY_SURGERY	404	M	LINFOMA E LEUCEMIA NON ACUTA SENZA CC	20	84.084	
setting amb. APA-PAC	DH MULTISPEC. MEDICO	DAY_SURGERY	040	C	INTERVENTI SULLE STRUTTURE EXTRAOCULARI ECCETTO L'ORBITA, ETÀ > 17 ANNI	1	1.615	
setting amb. APA-PAC	DH MULTISPEC. MEDICO	DAY_SURGERY	065	M	ALTERAZIONI DELL'EQUILIBRIO	1	396	
setting amb. APA-PAC	DH MULTISPEC. MEDICO	DAY_SURGERY	133	M	ATEROSCLEROSI SENZA CC	2	1.158	
setting amb. APA-PAC	DH MULTISPEC. MEDICO	DAY_SURGERY	134	M	IPERTENSIONE	14	9.062	
setting amb. APA-PAC	DH MULTISPEC. MEDICO	DAY_SURGERY	142	M	SINCOPE E COLLASSO SENZA CC	1	624	
setting amb. APA-PAC	DH MULTISPEC. MEDICO	DAY_SURGERY	183	M	ESOFAGITE, GASTROENTERITE E MISCELLANEA DI MALATTIE DELL'APPARATO DIGERENTE, ET	6	1.253	
setting amb. APA-PAC	DH MULTISPEC. MEDICO	DAY_SURGERY	206	M	MALATTIE DEL FEGATO ECCETTO NEOPLASIE MALIGNI, CIRROSI, EPATITE ALCOLICA SENZA	8	14.430	
setting amb. APA-PAC	DH MULTISPEC. MEDICO	DAY_SURGERY	208	M	MALATTIE DELLE VIE BILIARI SENZA CC	2	1.204	
setting amb. APA-PAC	DH MULTISPEC. MEDICO	DAY_SURGERY	243	M	AFFEZIONI MEDICHE DEL DORSO	1	1.170	
setting amb. APA-PAC	DH MULTISPEC. MEDICO	DAY_SURGERY	294	M	DIABETE, ETÀ > 35 ANNI	4	6.136	
setting amb. APA-PAC	DH MULTISPEC. MEDICO	DAY_SURGERY	395	M	ANOMALIE DEI GLOBULI ROSSI, ETÀ > 17 ANNI	513	1.015.848	
setting amb. APA-PAC	DH MULTISPEC. MEDICO	DAY_SURGERY	397	M	DISTURBI DELLA COAGULAZIONE	2	2.710	
setting amb. APA-PAC	DH MULTISPEC. MEDICO	DAY_SURGERY	429	M	DISTURBI ORGANICI E RITARDO MENTALE	12	6.302	
setting amb. APA-PAC	DH MULTISPEC. MEDICO	DAY_SURGERY	467	M	ALTRI FATTORI CHE INFLUENZANO LO STATO DI SALUTE	1	134	
setting amb. APA-PAC	DH MULTISPEC. MEDICO	DAY_SURGERY	564	M	CEFALEA, ETÀ > 17 ANNI	2	2.535	
	DH MULTISPEC. MEDICO	DAY_SURGERY	012	M	MALATTIE DEGENERATIVE DEL SISTEMA NERVOSO	2	2.744	
	DH MULTISPEC. MEDICO	DAY_SURGERY	022	M	ENCEFALOPATIA IPERTENSIVA	1	894	
	DH MULTISPEC. MEDICO	DAY_SURGERY	045	M	MALATTIE NEUROLOGICHE DELL'OCCHIO	1	768	
	DH MULTISPEC. MEDICO	DAY_SURGERY	090	M	POLMONITE SEMPLICE E PLEURITE, ETÀ > 17 ANNI SENZA CC	1	200	
	DH MULTISPEC. MEDICO	DAY_SURGERY	097	M	BRONCHITE E ASMA, ETÀ > 17 ANNI SENZA CC	1	394	
	DH MULTISPEC. MEDICO	DAY_SURGERY	117	C	REVISIONE DEL PACEMAKER CARDIACO, ECCETTO SOSTITUZIONE	3	4.686	
	DH MULTISPEC. MEDICO	DAY_SURGERY	118	C	SOSTITUZIONE DI PACEMAKER CARDIACO	16	32.112	
	DH MULTISPEC. MEDICO	DAY_SURGERY	120	C	ALTRI INTERVENTI SULL'APPARATO CIRCOLATORIO	1	2.544	
	DH MULTISPEC. MEDICO	DAY_SURGERY	127	M	INSUFFICIENZA CARDIACA E SHOCK	6	3.655	

	DH MULTISPEC. MEDICO	DAY_SURGERY	129	M	ARRESTO CARDIACO SENZA CAUSA APPARENTE	1	-
	DH MULTISPEC. MEDICO	DAY_SURGERY	132	M	ATEROSCLEROSI CON CC	1	1.025
	DH MULTISPEC. MEDICO	DAY_SURGERY	136	M	MALATTIE CARDIACHE CONGENITE E VALVOLARI, ETÀ > 17 ANNI SENZA CC	1	222
	DH MULTISPEC. MEDICO	DAY_SURGERY	138	M	ARITMIA E ALTERAZIONI DELLA CONDUZIONE CARDIACA CON CC	4	3.206
	DH MULTISPEC. MEDICO	DAY_SURGERY	144	M	ALTRE DIAGNOSI RELATIVE ALL'APPARATO CIRCOLATORIO CON CC	2	1.295
	DH MULTISPEC. MEDICO	DAY_SURGERY	145	M	ALTRE DIAGNOSI RELATIVE ALL'APPARATO CIRCOLATORIO SENZA CC	10	7.040
	DH MULTISPEC. MEDICO	DAY_SURGERY	173	M	NEOPLASIE MALIGNI DELL'APPARATO DIGERENTE SENZA CC	2	2.740
	DH MULTISPEC. MEDICO	DAY_SURGERY	175	M	EMORRAGIA GASTROINTESTINALE SENZA CC	2	648
	DH MULTISPEC. MEDICO	DAY_SURGERY	179	M	MALATTIE INFIAMMATORIE DELL'INTESTINO	1	972
	DH MULTISPEC. MEDICO	DAY_SURGERY	182	M	ESOFAGITE, GASTROENTERITE E MISCELLANEA DI MALATTIE DELL'APPARATO DIGERENTE, ET	2	444
	DH MULTISPEC. MEDICO	DAY_SURGERY	188	M	ALTRE DIAGNOSI RELATIVE ALL'APPARATO DIGERENTE, ETÀ > 17 ANNI CON CC	2	2.856
	DH MULTISPEC. MEDICO	DAY_SURGERY	202	M	CIRROSI E EPATITE ALCOLICA	7	4.432
	DH MULTISPEC. MEDICO	DAY_SURGERY	204	M	MALATTIE DEL PANCREAS ECCETTO NEOPLASIE MALIGNI	3	1.519
	DH MULTISPEC. MEDICO	DAY_SURGERY	244	M	MALATTIE DELL'OSSO E ARTROPATIE SPECIFICHE CON CC	1	416
	DH MULTISPEC. MEDICO	DAY_SURGERY	271	M	ULCERE DELLA PELLE	1	3.766
	DH MULTISPEC. MEDICO	DAY_SURGERY	296	M	DISTURBI DELLA NUTRIZIONE E MISCELLANEA DI DISTURBI DEL METABOLISMO, ETÀ > 17 A	4	816
	DH MULTISPEC. MEDICO	DAY_SURGERY	297	M	DISTURBI DELLA NUTRIZIONE E MISCELLANEA DI DISTURBI DEL METABOLISMO, ETÀ > 17 A	3	3.247
	DH MULTISPEC. MEDICO	DAY_SURGERY	300	M	MALATTIE ENDOCRINE CON CC	1	738
	DH MULTISPEC. MEDICO	DAY_SURGERY	320	M	INFEZIONI DEL RENE E DELLE VIE URINARIE, ETÀ > 17 ANNI CON CC	1	648
	DH MULTISPEC. MEDICO	DAY_SURGERY	398	M	DISTURBI SISTEMA RETICOLOENDOTELIALE E IMMUNITARIO CON CC	2	10.028
	DH MULTISPEC. MEDICO	DAY_SURGERY	403	M	LINFOMA E LEUCEMIA NON ACUTA CON CC	3	17.808
	DH MULTISPEC. MEDICO	DAY_SURGERY	421	M	MALATTIE DI ORIGINE VIRALE, ETÀ > 17 ANNI	1	3.094
	DH MULTISPEC. MEDICO	DAY_SURGERY	463	M	SEGNI E SINTOMI CON CC	1	209
	DH MULTISPEC. MEDICO	DAY_SURGERY	473	M	LEUCEMIA ACUTA SENZA INTERVENTI CHIRURGICI MAGGIORI, ETÀ > 17 ANNI	4	17.057
	DH MULTISPEC. MEDICO	DAY_SURGERY	515	C	IMPIANTO DI DEFIBRILLATORE CARDIACO SENZA CATETERISMO CARDIACO	1	9.948
	DH MULTISPEC. MEDICO	DAY_SURGERY	518	C	INTERVENTI SUL SISTEMA CARDIOVASCOLARE PER VIA PERCUTANEA SENZA INSERZIONE DI S	1	2.586
	DH MULTISPEC. MEDICO	DAY_SURGERY	551	C	IMPIANTO DI PACEMAKER CARDIACO PERMANENTE CON DIAGNOSI CARDIOVASCOLARE MAGGIORE	3	10.959
	DH MULTISPEC. MEDICO	DAY_SURGERY	555	C	INTERVENTI SUL SISTEMA CARDIOVASCOLARE PER VIA PERCUTANEA CON DIAGNOSI CARDIOVA	1	2.473
	DH MULTISPEC. MEDICO	DAY_SURGERY	571	M	MALATTIE MAGGIORI DELL'ESOFAGO	1	496
	DH MULTISPEC. MEDICO	DAY_SURGERY	572	M	MALATTIE GASTROINTESTINALI MAGGIORI E INFEZIONI PERITONEALI	1	1.200
	DH MULTISPEC. MEDICO	DAY_SURGERY	574	M	DIAGNOSI EMATOLOGICHE/IMMUNOLOGICHE MAGGIORI ECCETTO ANEMIA FALCIFORME E COAGUL	10	26.104
Totale Disciplina						779	1.481.106
prestazioni afferenti al setting ambulatoriale di APA-PAC						570	73,17%

N.B. Dalla valutazione sull'appropriatezza dei ricoveri nell'U.O. sono stati rilevati sul totale della disciplina n. 570 casi afferenti al setting ambulatoriale di APA-PAC.

**RELAZIONE PERFORMANCE
ANNO 2019**

ALLEGATO B)

MOBILITÀ ATTIVA

PRESTAZIONI DI ASSISTENZA OSPEDALIERA

MOBILITÀ ATTIVA INFRAREGIONALE EROGATORI PUBBLICI

P.O. Crotone - Mobilità Infra-Regione - anno 2019					
cod. disciplina	disciplina	cod. ASP	ASP	numero casi	importo
0801	CARDIOLOGIA	201	A.S.P. COSENZA	33	107.882
		203	A.S.P. CATANZARO	4	11.621
		205	A.S.P. REGGIO CALABRIA	2	7.872
		totale disciplina		39	127.375
0901	CHIRURGIA GENERALE	201	A.S.P. COSENZA	57	213.357
		203	A.S.P. CATANZARO	10	16.639
		204	A.S.P. VIBO VALENTIA	1	3.195
		205	A.S.P. REGGIO CALABRIA	3	3.622
totale disciplina		71	236.813		
2101	GERIATRIA	201	A.S.P. COSENZA	20	58.636
		203	A.S.P. CATANZARO	5	13.067
		204	A.S.P. VIBO VALENTIA	1	2.375
		205	A.S.P. REGGIO CALABRIA	2	5.922
totale disciplina		28	80.000		
2401	MALATTIE INFETTIVE E TROPICALI	201	A.S.P. COSENZA	6	13.538
		203	A.S.P. CATANZARO	5	21.310
		204	A.S.P. VIBO VALENTIA	1	3.558
		totale disciplina		12	38.406
2601	MEDICINA GENERALE	201	A.S.P. COSENZA	31	95.493
		203	A.S.P. CATANZARO	5	18.403
		205	A.S.P. REGGIO CALABRIA	6	20.062
		totale disciplina		42	133.958
2901	NEFROLOGIA	201	A.S.P. COSENZA	15	33.244

		203	A.S.P. CATANZARO	1	2.659
		204	A.S.P. VIBO VALENTIA	1	259
		205	A.S.P. REGGIO CALABRIA	2	8.152
		totale disciplina		19	44.314
3201	NEUROLOGIA	201	A.S.P. COSENZA	4	8.709
		203	A.S.P. CATANZARO	15	41.721
		205	A.S.P. REGGIO CALABRIA	5	12.311
		totale disciplina		24	62.741
3601	ORTOPEDIA E TRAUMATOLOGIA	201	A.S.P. COSENZA	66	279.266
		203	A.S.P. CATANZARO	8	23.933
		204	A.S.P. VIBO VALENTIA	2	11.325
		205	A.S.P. REGGIO CALABRIA	3	15.297
		totale disciplina		79	329.821
3701	OSTETRICIA E GINECOLOGIA	201	A.S.P. COSENZA	158	236.973
		203	A.S.P. CATANZARO	25	29.345
		204	A.S.P. VIBO VALENTIA	3	3.740
		205	A.S.P. REGGIO CALABRIA	4	5.242
		totale disciplina		190	275.300
3901	PEDIATRIA	201	A.S.P. COSENZA	69	58.532
		203	A.S.P. CATANZARO	7	8.855
		204	A.S.P. VIBO VALENTIA	6	998
		205	A.S.P. REGGIO CALABRIA	5	2.918
		totale disciplina		87	71.303
4001	PSICHIATRIA	201	A.S.P. COSENZA	8	14.080
		203	A.S.P. CATANZARO	3	5.826
		204	A.S.P. VIBO VALENTIA	1	1.942
		205	A.S.P. REGGIO CALABRIA	1	3.007
		totale disciplina		13	24.855
4901	TERAPIA INTENSIVA	201	A.S.P. COSENZA	8	53.981
		203	A.S.P. CATANZARO	2	3.411
		204	A.S.P. VIBO VALENTIA	1	15.595
		205	A.S.P. REGGIO CALABRIA	6	86.892

		totale disciplina	17	159.879
--	--	-------------------	----	---------

5001	UNITA' CORONARICA	201	A.S.P. COSENZA	13	27.613
		203	A.S.P. CATANZARO	10	20.105
		204	A.S.P. VIBO VALENTIA	3	17.972
		totale disciplina		26	65.690

5101	MEDICINA D'URGENZA	201	A.S.P. COSENZA	18	31.952
		203	A.S.P. CATANZARO	5	13.389
		totale disciplina		23	45.341

6201	PATOLOGIA NEONATALE	201	A.S.P. COSENZA	79	147.545
		203	A.S.P. CATANZARO	14	15.730
		204	A.S.P. VIBO VALENTIA	1	344
		205	A.S.P. REGGIO CALABRIA	1	30.738
		totale disciplina		95	194.357

6401	ONCOLOGIA MEDICA	201	A.S.P. COSENZA	52	213.844
		203	A.S.P. CATANZARO	12	42.219
		204	A.S.P. VIBO VALENTIA	1	1.296
		totale disciplina		65	257.359

7301	TERAPIA INT. NEONATALE	201	A.S.P. COSENZA	1	559
------	------------------------	-----	----------------	---	-----

9801	DS MULTISPEC. CHIRURGICO	201	A.S.P. COSENZA	53	77.925
		203	A.S.P. CATANZARO	32	43.362
		205	A.S.P. REGGIO CALABRIA	1	1.931
		totale disciplina		86	123.218

0201	DH MULTISPEC. MEDICO	201	A.S.P. COSENZA	25	35.843
		203	A.S.P. CATANZARO	10	17.748
		204	A.S.P. VIBO VALENTIA	2	610
		205	A.S.P. REGGIO CALABRIA	4	1.631
		totale disciplina		41	55.832

TOTALE GENERALE	958	2.327.121
------------------------	------------	------------------

TOTALE GENERALE PER ASP	201	A.S.P. COSENZA	716	1.708.972
	203	A.S.P. CATANZARO	173	349.343
	204	A.S.P. VIBO VALENTIA	24	63.209
	205	A.S.P. REGGIO CALABRIA	45	205.597
	totale		958	2.327.121

MOBILITÀ ATTIVA EXTRAREGIONE EROGATORI PUBBLICI

P.O. Crotone - Mobilità Extra-Regione - anno 2019					
cod. disciplina	disciplina	cod. regione	Regione	numero casi	importo
0801	CARDIOLOGIA	010	PIEMONTE	1	3.910
		030	LOMBARDIA	4	15.622
		041	P.A. BOLZANO	1	3.910
		070	LIGURIA	1	6.207
		080	EMILIA ROMAGNA	2	5.790
		120	LAZIO	2	3.273
		150	CAMPANIA	2	44.947
		160	PUGLIA	1	1.399
		totale disciplina			14
0901	CHIRURGIA GENERALE	010	PIEMONTE	4	6.216
		030	LOMBARDIA	17	45.787
		050	VENETO	2	4.606
		080	EMILIA ROMAGNA	3	7.810
		090	TOSCANA	2	2.739
		110	MARCHE	2	3.362
		120	LAZIO	5	9.522
		140	MOLISE	1	2.841
		150	CAMPANIA	2	2.173
		160	PUGLIA	1	179
		190	SICILIA	7	33.078
		totale disciplina			46
2101	GERIATRIA	010	PIEMONTE	1	3.891
		030	LOMBARDIA	4	12.523
		120	LAZIO	1	1.356
		130	ABRUZZO	1	3.289

		totale disciplina	7	21.059
--	--	-------------------	---	--------

2401	MALATTIE INFETTIVE E TROPICALI	010	PIEMONTE	1	2.701
		030	LOMBARDIA	4	9.017
		041	P.A. BOLZANO	1	1.832
		050	VENETO	2	2.351
		080	EMILIA ROMAGNA	2	2.305
		090	TOSCANA	1	2.185
		150	CAMPANIA	2	1.566
		190	SICILIA	1	261
		totale disciplina			14

2601	MEDICINA GENERALE	010	PIEMONTE	3	8.759
		030	LOMBARDIA	9	29.536
		042	P.A. TRENTO	1	1.600
		070	LIGURIA	1	3.802
		080	EMILIA ROMAGNA	3	9.243
		090	TOSCANA	1	3.734
		120	LAZIO	2	7.494
		190	SICILIA	2	5.586
		totale disciplina			22

2901	NEFROLOGIA	030	LOMBARDIA	1	603
		090	TOSCANA	1	3.734
		150	CAMPANIA	1	590
		totale disciplina			3

3201	NEUROLOGIA	030	LOMBARDIA	3	8.483
		070	LIGURIA	1	2.543
		080	EMILIA ROMAGNA	3	7.144
		120	LAZIO	2	3.394
		150	CAMPANIA	2	1.186
		160	PUGLIA	1	2.967
		190	SICILIA	2	5.934
		totale disciplina			14

3601	ORTOPEDIA E TRAUMATOLOGIA	010	PIEMONTE	4	19.874
		030	LOMBARDIA	19	55.335
		050	VENETO	1	4.405
		070	LIGURIA	1	6.099
		090	TOSCANA	2	5.604
		120	LAZIO	2	1.388
		150	CAMPANIA	2	6.301
		170	BASILICATA	1	268
		190	SICILIA	3	5.000
			totale disciplina	35	104.274
3701	OSTETRICIA E GINECOLOGIA	010	PIEMONTE	4	7.017
		030	LOMBARDIA	4	5.248
		042	P.A. TRENTO	1	1.883
		050	VENETO	7	9.042
		070	LIGURIA	1	1.272
		080	EMILIA ROMAGNA	8	11.052
		100	UMBRIA	1	1.272
		120	LAZIO	7	9.989
		130	ABRUZZO	1	1.376
		150	CAMPANIA	2	2.371
		190	SICILIA	6	10.301
			totale disciplina	42	60.823
3901	PEDIATRIA	010	PIEMONTE	1	1.422
		020	VALLE D'AOSTA	1	1.190
		030	LOMBARDIA	12	19.759
		050	VENETO	2	406
		070	LIGURIA	1	785
		080	EMILIA ROMAGNA	5	7.238
		120	LAZIO	7	4.926
		150	CAMPANIA	7	2.665
		160	PUGLIA	2	1.043
190	SICILIA	3	1.155		

		totale disciplina	41	40.589
--	--	-------------------	----	--------

4001	PSICHIATRIA	030	LOMBARDIA	5	7.981
		041	P.A. BOLZANO	3	2.502
		080	EMILIA ROMAGNA	5	8.906
		090	TOSCANA	1	1.942
		150	CAMPANIA	1	1.942
		160	PUGLIA	1	1.942
		190	SICILIA	1	1.942
		totale disciplina		17	27.157

4901	TERAPIA INTENSIVA	010	PIEMONTE	1	315
		030	LOMBARDIA	1	3.184
		120	LAZIO	2	5.890
		150	CAMPANIA	1	15.595
		160	PUGLIA	1	677
		totale disciplina		6	25.661

5001	UNITA' CORONARICA	010	PIEMONTE	3	7.159
		080	EMILIA ROMAGNA	3	765
		090	TOSCANA	1	587
		120	LAZIO	1	1.870
		190	SICILIA	1	3.377
		totale disciplina		9	13.758

5101	MEDICINA D'URGENZA	010	PIEMONTE	2	3.821
		030	LOMBARDIA	5	6.429
		080	EMILIA ROMAGNA	2	5.635
		090	TOSCANA	1	222
		120	LAZIO	1	2.710
		130	ABRUZZO	1	1.758
		150	CAMPANIA	1	2.042
		190	SICILIA	1	1.199
		totale disciplina		14	23.816

6201	PATOLOGIA NEONATALE	010	PIEMONTE	1	560
		030	LOMBARDIA	2	4.479
		050	VENETO	4	2.240
		080	EMILIA ROMAGNA	1	560
		100	UMBRIA	1	560
		120	LAZIO	2	1.706
		190	SICILIA	2	4.479
		totale disciplina			13
6401	ONCOLOGIA MEDICA	030	LOMBARDIA	4	7.790
		050	VENETO	1	1.578
		080	EMILIA ROMAGNA	6	21.307
		090	TOSCANA	2	4.410
		120	LAZIO	2	6.254
		130	ABRUZZO	1	7.644
		150	CAMPANIA	1	7.728
		160	PUGLIA	2	14.954
		170	BASILICATA	2	4.993
		200	SARDEGNA	2	12.397
totale disciplina			23	89.055	
9801	DS MULTISPEC. CHIRURGICO	030	LOMBARDIA	3	4.258
		080	EMILIA ROMAGNA	2	1.738
		090	TOSCANA	1	1.758
		100	UMBRIA	1	1.296
		120	LAZIO	1	268
		190	SICILIA	2	2.501
		totale disciplina			10

0201	DH MULTISPEC. MEDICO	030	LOMBARDIA	6	12.024
		042	P.A. TRENTO	1	648
		080	EMILIA ROMAGNA	4	2.808
		090	TOSCANA	2	1.391
		110	MARCHE	1	732
		120	LAZIO	2	852
		150	CAMPANIA	1	204
		160	PUGLIA	2	1.296
		190	SICILIA	2	3.264
		totale disciplina	21	23.219	
TOTALE GENERALE				351	787.735

MOBILITÀ ATTIVA EXTRANAZIONALE EROGATORI PUBBLICI

P.O. Crotone - Mobilità Extra Nazione - anno 2019				
cod. disciplina	disciplina	cod. Nazione	numero casi	importo
0801	CARDIOLOGIA	216	1	3.052
0901	CHIRURGIA GENERALE	216	2	1.169
2101	GERIATRIA	216	2	3.697
2401	MALATTIE INFETTIVE E TROPICALI	344	4	18.358
2601	MEDICINA GENERALE	209	2	7.258
3201	NEUROLOGIA	203	3	9.825
3601	ORTOPEDIA E TRAUMATOLOGIA	215	4	12.562
3701	OSTETRICIA E GINECOLOGIA	201	14	15.720
3901	PEDIATRIA	216	5	5.565
5001	UNITA' CORONARICA	216	1	1.870
5101	MEDICINA D'URGENZA	241	2	4.042
6201	PATOLOGIA NEONATALE	216	1	560
6401	ONCOLOGIA MEDICA	215	2	4.028
9801	DS MULTISPEC. CHIRURGICO	241	1	1.536

0201	DH MULTISPEC. MEDICO	235	1	549
Totale Generale			45	89.791

RIEPILOGO GENERALE MOBILITA' ATTIVA 2019 STRUTTURE PUBBLICHE

P.O. Crotone - Riepilogo Generale Mobilità Attiva - anno 2019		
	numero casi	importo
Intra_Regionale	958	2.327.121
Extra_Regionale	351	787.735
Extra_Nazione	45	89.791
Totale	1.354	3.204.647

MOBILITÀ ATTIVA EROGATORI PRIVATI ACCREDITATI

Erogatori Private Accreditate - Mobilità Infra-Regione - anno 2019							
cod. struttura	struttura	cod. disciplina	disciplina	cod. ASP	ASP	numero casi	importo
180004	C.C. ISTITUTO S. ANNA	5601	RIABILITAZIONE INTENSIVA	201	A.S.P. COSENZA	44	418.676
				203	A.S.P. CATANZARO	42	518.960
				204	A.S.P. VIBO VALENTIA	20	157.130
				205	A.S.P. REGGIO CALABRIA	59	493.427
		7501	UNITA' GRAVICEREBROLESÌ	201	A.S.P. COSENZA	20	420.650
				203	A.S.P. CATANZARO	17	447.910
				204	A.S.P. VIBO VALENTIA	10	225.600
				205	A.S.P. REGGIO CALABRIA	44	1.012.850
		7502	UNITA' DI RISVEGLIO	201	A.S.P. COSENZA	8	172.960
				203	A.S.P. CATANZARO	3	36.190
				204	A.S.P. VIBO VALENTIA	3	39.950
				205	A.S.P. REGGIO CALABRIA	38	686.670
		totale struttura					
180005	C.C. ISTITUTO S. ANNA	5601	RIABILITAZIONE INTENSIVA	201	A.S.P. COSENZA	6	49.671
				203	A.S.P. CATANZARO	5	35.451
				204	A.S.P. VIBO VALENTIA	2	32.163
				205	A.S.P. REGGIO CALABRIA	11	148.131
		6001	LUNGODEGENZA	201	A.S.P. COSENZA	19	657.620
				203	A.S.P. CATANZARO	10	218.246
				204	A.S.P. VIBO VALENTIA	7	303.658
				205	A.S.P. REGGIO CALABRIA	23	1.003.722
		totale struttura					
C.C. ISTITUTO S. ANNA		Totale Generale				391	7.079.635
180045	C.C. S. RITA	5601	RIABILITAZIONE INTENSIVA	201	A.S.P. COSENZA	30	181.991
				203	A.S.P. CATANZARO	16	83.081
				204	A.S.P. VIBO VALENTIA	3	12.299

Dipartimento Programmazione e Controllo
 - Unità Operativa Controllo di Gestione -

				205	A.S.P. REGGIO CALABRIA	13	69.176
		6001	LUNGODEGENZA	201	A.S.P. COSENZA	8	68.345
				203	A.S.P. CATANZARO	2	13.829
		totale struttura				72	428.721
180085	C.C. ROMOLO HOSPITAL	4301	UROLOGIA	201	A.S.P. COSENZA	644	2.696.716
				203	A.S.P. CATANZARO	107	403.902
				204	A.S.P. VIBO VALENTIA	25	89.272
				205	A.S.P. REGGIO CALABRIA	54	230.683
		5601	RIABILITAZIONE INTENSIVA	201	A.S.P. COSENZA	124	146.022
				203	A.S.P. CATANZARO	34	29.492
				204	A.S.P. VIBO VALENTIA	5	4.040
		totale struttura				1.004	3.613.459
180102	C.C. SADEL DI Salvatore Baffa	5601	RIABILITAZIONE INTENSIVA	201	A.S.P. COSENZA	30	106.261
				203	A.S.P. CATANZARO	19	74.314
				204	A.S.P. VIBO VALENTIA	2	7.357
				205	A.S.P. REGGIO CALABRIA	6	24.738
		totale struttura				57	212.671
180103	C.C. MADONNA DELLO SCOGLIO	7101	REUMATOLOGIA	201	A.S.P. COSENZA	332	654.316
				203	A.S.P. CATANZARO	153	356.486
				204	A.S.P. VIBO VALENTIA	49	96.607
				205	A.S.P. REGGIO CALABRIA	14	37.251
		totale struttura				548	1.144.660
180101	C.C. CALABRO DENTAL	1001	CHIRURGIA MAXILLOFACCIALE	201	A.S.P. COSENZA	245	544.591
				203	A.S.P. CATANZARO	167	366.522
				204	A.S.P. VIBO VALENTIA	30	67.315
				205	A.S.P. REGGIO CALABRIA	52	115.125
		3501	ODONTO STOMATOLOGIA	201	A.S.P. COSENZA	56	98.260
				203	A.S.P. CATANZARO	70	130.006
				204	A.S.P. VIBO VALENTIA	9	14.921
				205	A.S.P. REGGIO CALABRIA	30	55.969
		totale struttura				659	1.392.709

180107	C.C. MARRELLI HOSPITAL	0901	CHIRURGIA GENERALE	201	A.S.P. COSENZA	38	203.645	
				203	A.S.P. CATANZARO	21	89.431	
				204	A.S.P. VIBO VALENTIA	4	16.432	
				205	A.S.P. REGGIO CALABRIA	25	155.942	
		3601	ORTOPEDIA E TRAUMATOLOGIA	201	A.S.P. COSENZA	58	460.740	
				203	A.S.P. CATANZARO	44	233.761	
				204	A.S.P. VIBO VALENTIA	7	32.787	
				205	A.S.P. REGGIO CALABRIA	16	117.137	
totale struttura						213	1.309.875	
MARRELLI HEALTH	Totale Generale						872	2.702.584

TOTALE GENERALE INFRA_REGIONE						2.944	15.181.730
--------------------------------------	--	--	--	--	--	--------------	-------------------

TOTALE GENERALE per ASP	201	A.S.P. COSENZA	1.662	6.880.465
	203	A.S.P. CATANZARO	710	3.037.581
	204	A.S.P. VIBO VALENTIA	176	1.099.531
	205	A.S.P. REGGIO CALABRIA	396	4.164.153
	TOTALE			2.944

Erogatori private accreditate - Mobilità Extra-Regione - anno 2019

cod. struttura	struttura	cod. regione	Regione	numero casi	importo
180004	C.C. ISTITUTO S. ANNA	010	PIEMONTE	7	82.778
		030	LOMBARDIA	7	78.419
		070	LIGURIA	1	4.148
		120	LAZIO	4	60.166
		130	ABRUZZO	1	16.920
		150	CAMPANIA	12	201.756
		160	PUGLIA	34	740.670
		170	BASILICATA	11	246.593
		190	SICILIA	4	241.846
		totale struttura			81
180005	C.C. ISTITUTO S. ANNA	010	PIEMONTE	2	105.392
		150	CAMPANIA	3	110.564
		160	PUGLIA	6	269.860
		170	BASILICATA	1	95.368
		190	SICILIA	2	91.700
totale struttura			14	672.884	
C.C. ISTITUTO S. ANNA		Totale Generale		95	2.346.180
180045	C.C. S. RITA	010	PIEMONTE	1	4.004
		030	LOMBARDIA	1	5.678
		120	LAZIO	1	6.024
		130	ABRUZZO	1	10.903
		totale struttura			4

180085	C.C. ROMOLO HOSPITAL	010	PIEMONTE	15	80.544
		030	LOMBARDIA	15	60.825
		042	P.A. TRENTO	1	201
		070	LIGURIA	3	13.740
		080	EMILIA ROMAGNA	3	16.157
		090	TOSCANA	4	14.995
		110	MARCHE	1	7.137
		120	LAZIO	9	41.422
		150	CAMPANIA	11	61.782
		160	PUGLIA	52	207.975
		170	BASILICATA	3	9.160
		190	SICILIA	7	31.961
totale struttura			124	545.899	
180102	C.C. SADEL di Salvatore Baffa	010	PIEMONTE	2	8.542
		120	LAZIO	3	13.875
		150	CAMPANIA	2	8.296
		totale struttura			7
180103	C.C. MADONNA DELLO SCOGLIO	010	PIEMONTE	5	11.496
		030	LOMBARDIA	4	5.823
		060	FRIULI V.G.	2	2.994
		120	LAZIO	3	4.029
		150	CAMPANIA	5	9.767
		160	PUGLIA	29	52.015
		190	SICILIA	69	147.198
		totale struttura			117

180101	C.C. CALABRODENTAL	010	PIEMONTE	4	8.593
		030	LOMBARDIA	8	16.572
		050	VENETO	3	6.615
		080	EMILIA ROMAGNA	4	8.536
		090	TOSCANA	2	4.163
		120	LAZIO	8	17.947
		150	CAMPANIA	1	2.029
		160	PUGLIA	8	14.318
		170	BASILICATA	6	12.159
		190	SICILIA	3	6.402
		totale struttura		47	97.334
180107	C.C. MARRELLI HOSPITAL	010	PIEMONTE	2	22.260
		020	VALLE D'AOSTA	1	3.709
		030	LOMBARDIA	5	37.116
		050	VENETO	2	8.515
		080	EMILIA ROMAGNA	1	7.113
		120	LAZIO	26	172.269
		140	MOLISE	1	8.007
		150	CAMPANIA	11	65.539
		160	PUGLIA	53	408.078
		170	BASILICATA	2	12.169
		190	SICILIA	33	235.600
		235	extra_Nazione	1	8.007
		totale struttura		138	988.382
MARRELLI HEALTH		Totale Generale		185	1.085.716

TOTALE GENERALE EXTRA_REGIONE	532	4.268.439
--------------------------------------	------------	------------------

RIEPILOGO GENERALE MOBILITA' ATTIVA ANNO 2019		
CASE DI CURA PRIVATE ACCREDITATE		
Mobilità infra-regionale	2944	15.181.730
Mobilità extra-regionale	531	4.260.432
Mobilità extra-nazione	1	8.007

Totale	3476	19.450.169
---------------	-------------	-------------------

RIEPILOGO GENERALE MOBILITA' ATTIVA ASP - ANNO 2019

STRUTTURE PUBBLICHE E PRIVATE ACCREDITATE

P.O. San Giovanni di Dio - Crotone	n. casi	valore
Mobilità infra-regionale	957	2.327.121
Mobilità extra-regionale	351	787.735
Mobilità extra-nazione	45	89.791
Totale	1.353	3.204.647

Case di Cura private accreditate	n. casi	valore
Mobilità infra-regionale	2.944	15.181.730
Mobilità extra-regionale	531	4.260.432
Mobilità extra-nazione	1	8.007
Totale	3.476	19.450.169

TOTALE STRUTTURE PUBBLICHE E PRIVATE	n. casi	valore
Mobilità infra-regionale	3.901	17.508.851
Mobilità extra-regionale	882	5.048.167
Mobilità extra-nazione	46	97.798
TOTALE ASP MOBILITA' ATTIVA	4.829	22.654.816



*Dipartimento Programmazione e Controllo
- Unità Operativa Controllo di Gestione -*