SERVIZIO SANITARIO REGIONALE

AZIENDA SANITARIA PROVINCIALE

CROTONE

REGIONE CALABRIA

DELIBERA DEL COMMISSARIO STRAORDINARIO

ORIGINALE

Deliberazione n. 447

OGGETTO: Riformulazione Bilancio di Esercizio anno 2015. Presa atto nota prot. n. 367317/SIAR del 6 Dicembre 2016 del Dipartimento Tutela della Salute della Regione Calabria.

STRUTTURA PROPONENTE: Ufficio Gestione Risorse Economico Finanziario

Data di presentazione della proposta .....

In data 19 DIC.2016 ..... nei locali della Sede Legale dell'ASP in via Mario Nicoletta, Crotone, il Commissario Straordinario, Dr Sergio Arena adotta la seguente delibera sulla base della proposta di seguito riportata.

Il Direttore del Dipartimento Area Amministrativa, Dott. Loria Francesco Saverio, su conforme proposta nonché sulla base della espressa dichiarazione di regolarità, legittimità e conformità dell'atto alla normativa vigente, resa dal responsabile del procedimento designato.

PREMESSO

CHE con Delibera del Commissario Straordinario n. 150 del 28 Aprile 2016 è stato approvato il Bilancio di Esercizio per l'anno 2015;

CHE il Collegio Sindacale con verbale n. 14 del 12 settembre 2016 ha espresso parere favorevole all'approvazione dello stesso;

CHE con nota del Dipartimento Tutela della Salute della Regione Calabria prot. n. 367317/SIAR del 6 Dicembre 2016 si chiedeva alle Aziende Sanitarie Provinciali di apportare alcune rettifiche al conto Economico/Stato Patrimoniale e, pertanto, di riformulare il Bilancio di Esercizio per l'anno 2015 con la predisposizione degli schemi come da D.Lgs. n. 118/2011.

CHE a seguito di ciò il Servizio Finanziario dell'Azienda Sanitaria procedeva alle apposite rettifiche adeguando la voce degli "Accantonamenti rinnovo convenzioni MMG/PLS/MCA e Medici Sumai" , ed ancora accantonando la somma di Euro 1.206.000 per la rideterminazione dei budget delle strutture sanitarie accreditate per l'erogazione delle prestazioni di assistenza riabilitativa ed altra assistenza da privato;

CHE tali modifiche venivano apportate anche sui Modd. CE ed SP della base informativa ministeriale dell'NSIS;

ACCERTATO

CHE nella Contabilità Generale dell'Azienda sono state apportate le relative variazioni a rettifica delle voci di competenza;

CHE tali rettifiche hanno variato il Risultato di Esercizio per l'anno 2015, assestandolo ad una Perdita pari ad Euro 9.937.509,74;

RITENUTO di dover prendere atto della nota del Dipartimento Tutela della Salute della Regione Calabria prot. n. 367317/SIAR del 6 Dicembre 2016;

RITENUTO, altresì, di dover riformulare gli allegati al bilancio, redatto in conformità a quanto stabilito dal D.Lgs. n. 118/2011, e costituito da:

- Stato Patrimoniale
- Conto Economico
- Rendiconto Finanziario
- Nota Integrativa con allegati CE ed SP anno corrente e precedente e, corredato dalla nuova Relazione sulla Gestione con allegato Mod. LA anno corrente e precedente;

CHE ai sensi del D.L. n. 112 del 25 giugno 2008 art. 77-quater, convertito in legge, con modificazioni, dall'art. 1, comma 1, L. n. 133 del

6 agosto 2008, al Bilancio dell'Azienda, soggetta al Sistema Informativo delle Operazioni degli Enti Pubblici (SIOPE), è allegato il prospetto dei dati SIOPE e delle disponibilità liquide;

CHE, ai sensi dell'art. 41 del D.L. n. 66/2014, è allegata la relazione sulla tempestività dei pagamenti delle transazioni commerciali;

CHE lo Stato Patrimoniale, il Conto Economico, il Rendiconto Finanziario, la Nota Integrativa e la Relazione sulla Gestione, sono predisposti secondo quanto previsto dall'art. 26 comma 1 del succitato D.Lgs. n. 118/2011;

CHE, ai sensi dell'art. 25 della L.R. n. 43/96, comma 10, al Bilanciso dell'Azienda è allegato il Conto Economico del Presidio Ospedaliero "S. Giovanni di Dio" di Crotone;

ACCERTATA la conformità del Bilancio di Esercizio dell'anno 2015 agli artt. n. 25-26-27-28-29 e 30 della richiamata Legge Regionale n. 43/96;

PRESO ATTO del seguente Risultato di Gestione così riformulato:

RISULTATO DELL'ESERCIZIO 2015

Valore della Produzione	Euro	344.036.249,96
Costi della Produzione	"	343.096.128,58
Minori Costi della Produzione	"	940.121,38
Proventi e Oneri Finanziari	"	- 11.293.101,69
Proventi e Oneri Straordinari	"	7.718.849,42
Imposte e Tasse	"	7.303.378,85
Perdita di Esercizio anno 2015	Euro	9.937.509,74

VISTE le leggi che disciplinano la materia;

Con il parere favorevole del Direttore Amministrativo e del Direttore Sanitario

IL COMMISSARIO STRAORDINARIO

DELIBERA

Per quanto in narrativa, che qui si intende integralmente ripetuto e confermato di:

1. PRENDERE ATTO della nota del Dipartimento Tutela della Salute della Regione Calabria prot. n. 367317/SIAR del 6 Dicembre 2016;
2. Prendere atto del Risultato di Gestione così riformulato:

RISULTATO DELL'ESERCIZIO 2015		
Valore della Produzione	Euro	344.036.249,36
Costi della Produzione	"	343.096.128,58
Minori Costi della Produzione	"	940.121,38
Proventi e Oneri Finanziari	"	- 11.293.101,69
Proventi e Oneri Straordinari	"	7.718.849,42
Imposte e Tasse	"	7.303.378,85
Perdita di Esercizio anno 2015	Euro	9.937.509,74

3. Approvare i modelli CE, SP, LA ed il Conto Economico, lo Stato Patrimoniale e la Nota Integrativa, che allegati alla presente deliberazione ne costituiscono parte integrante e sostanziale;
4. Trasmettere copia del presente provvedimento:
   a) al Collegio Sindacale
   b) alla Giunta Regionale della Calabria, tramite il Dipartimento Tutela della Salute, per il conseguente controllo ed approvazione.

Il Responsabile del Procedimento

Rag. Armando CHIRIACO

Il Direttore Dipartimento Area Amm.va

Dott. Francesco Saverio LORIA

Il Direttore Amministrativo

Dott. Giuseppe FICO

Il Direttore Sanitario

Dott. Agostino TALERICO

Il Commissario Straordinario

Dott. Sergio ARENA

UFFICIO AFFARI GENERALI

SEGRETERIA GENERALE

CERTIFICATO DI PUBBLICAZIONE

Si certifica che la presente delibera è stata pubblicata nelle forme di legge all'Albo pretorio dell'Azienda in data 19 DIC.2016 con protocollo n. 127

Crotone lì, 19 DIC.2016

Il Responsabile del procedimento

Valter Cosentino

Il Direttore U.O. Affari Generali

Il Direttore f.f. Ufficio Affari Generali e Legali

Dr.ssa Anna GIORDANO

AZIENDA SANITARIA PROVINCIALE DI CROTONE
STATO PATRIMONIALE ANNO 2015

SERIE	GRUPP	MASTR	CONTO	SOTTOCONT	PIANO DEI CONTI DELLA CONTABILITA' GENERALE DELLE AZIENDE DEL SERVIZIO SANITARIO REGIONALE	CONSUNTIVO 2015
1	**00**	**00**	**00**	**00**	**ATTIVO**	**151.089.597,10**
1	**01**	**00**	**00**	**00**	**IMMOBILIZZAZIONI**	**32.235.329,40**
1	**01**	**01**	**00**	**00**	**IMMOBILIZZAZIONI IMMATERIALI**	**174.350,90**
1	**01**	**01**	**01**	**00**	**Costi di impianto e di ampliamento**	-
1	01	01	01	01	Costi di impianto e di ampliamento	
1	01	01	01	02	F.do Amm.to costi di impianto e di ampliamento	
1	**01**	**01**	**02**	**00**	**Costi di ricerca, sviluppo**	-
1	01	01	02	01	Costi di ricerca, sviluppo	
1	01	01	02	02	F.do Amm.to costi di ricerca, sviluppo	
1	**01**	**01**	**03**	**00**	**Diritti di brevetto e diritti di utilizzazione delle opere d'ingegno**	**174.350,90**
1	01	01	03	01	Diritti di brevetto e diritti di utilizzazione delle opere d'ingegno	
1	01	01	03	02	F.do Amm.to diritti di brevetto e diritti di utilizzazione delle opere	
1	01	01	03	03	Costi acquisto ed implementazione software	948.059,77
1	01	01	03	04	F.do Amm.to software	773.708,87
1	**01**	**01**	**04**	**00**	**Immobilizzazioni immateriali in corso e acconti**	-
1	01	01	04	01	Immobilizzazioni immateriali in corso e acconti	
1	**01**	**01**	**05**	**00**	**Altre immobilizzazioni immateriali**	-
1	01	01	05	01	Migliorie su beni di terzi	
1	01	01	05	02	F.do Amm.to Migliorie su beni di terzi	
1	01	01	05	03	Costi per concessioni, licenze marchi e diritti simili	
1	01	01	05	04	F.do Amm.to costi per concessioni, licenze marchi e diritti simili	
1	01	01	05	05	Altre immobilizzazioni immateriali	
1	01	01	05	06	F.do Amm.to altre immobilizzazioni immateriali	
1	**01**	**02**	**00**	**00**	**IMMOBILIZZAZIONI MATERIALI**	**32.060.926,85**
1	**01**	**02**	**01**	**00**	**Terreni**	**1.956.500,00**
1	01	02	01	01	Terreni	1.956.500,00
1	**01**	**02**	**02**	**00**	**Fabbricati**	**19.243.085,98**
1	01	02	02	01	Fabbricati disponibili	
1	01	02	02	02	Costruzioni leggere disponibili	
1	01	02	02	03	F.do Amm.to Fabbricati disponibili	
1	01	02	02	04	F.do Amm.to Costruzioni leggere disponibili	
1	01	02	02	05	Fabbricati indisponibili	33.180.828,09
1	01	02	02	06	F.do Amm.to Fabbricati indisponibili	14.216.814,49
1	01	02	02	07	Fabbricati in costruzione	279.072,38
1	**01**	**02**	**03**	**00**	**Impianti e macchinari**	**232.461,31**
1	01	02	03	01	Impianti e macchinari sanitari	2.550.383,87
1	01	02	03	02	Fondo ammortamento impianti e macchinari sanitari	2.550.383,87
1	01	02	03	03	Impianti e macchinari non sanitari	279.110,37
1	01	02	03	04	Fondo ammortamento impianti e macchinari non sanitari	46.649,06
1	**01**	**02**	**04**	**00**	**Attrezzature sanitarie e scientifiche**	**1.839.043,85**
1	01	02	04	01	Attrezzature sanitarie e scientifiche	35.899.821,96
1	01	02	04	02	F.do Amm.to Attrezzature sanitarie e scientifiche	34.078.795,12
1	01	02	04	03	Attrezzature generiche	46.375,04
1	01	02	04	04	Fondo ammortamento attrezzature generiche	28.358,03
1	**01**	**02**	**05**	**00**	**Mobili e arredi**	**53.735,60**
1	01	02	05	01	Mobili e arredi	2.283.105,17
1	01	02	05	02	F.do Amm.to Mobili e arredi	2.229.369,57
1	01	02	05	03	Mobili e arredi ad elevato valore artistico	
1	**01**	**02**	**06**	**00**	**Automezzi e altri mezzi di trasporto**	**215.548,99**
1	01	02	06	01	Ambulanze	322.564,50
1	01	02	06	02	Fondo ammortamento ambulanze	107.015,51
1	01	02	06	03	Automezzi	1.186.995,97
1	01	02	06	04	Fondo ammortamento automezzi	1.186.995,97
1	01	02	06	05	Altri mezzi di trasporto	
1	01	02	06	06	Fondo ammortamento altri mezzi di trasporto	
1	**01**	**02**	**07**	**00**	**Altri beni materiali**	**8.520.551,12**
1	01	02	07	01	Migliorie su beni di terzi	209.349,32
1	01	02	07	02	Fondo ammortamento migliorie su beni di terzi	183.678,49
1	01	02	07	03	Altri beni materiali	4.458.616,41

AZIENDA SANITARIA PROVINCIALE CROTONE UFFICIO RAGIONERIA

SERIE	GRUPP	MASTR	CONTO	SOTTOCONTO	PIANO DEI CONTI DELLA CONTABILITA' GENERALE DELLE AZIENDE DEL SERVIZIO SANITARIO REGIONALE	CONSUNTIVO 2015
1	01	02	07	04	Fondo ammortamento altri beni materiali	4.432.287,82
1	01	02	07	05	MACCHINE D'UFFICIO, COMPUTERS, SISTEMI Tel.	560.302,32
1	01	02	07	06	COSTI DI MANUTENZIONE STRAORDINARIA A FA	8.793.667,39
1	01	02	07	07	COSTI DI MANUTENZIONE STRAORDINARIA A IM	131.583,49
1	01	02	07	11	FONDO AMM.TO MACCHINE UFF,COMPUTERS,SIST	289.509,69
1	01	02	07	12	FONDO AMM.TO COSTI MANUT.STRAORD.FABBRIC	699.887,45
1	01	02	07	13	FONDO AMM.TO COSTI MANUT.STRAORD.IMPIANT	27.604,36
1	**01**	**02**	**08**	**00**	**Immobilizzazioni materiali in corso e acconti**	
1	01	02	08	01	Immobilizzazioni materiali in corso	
1	01	02	08	02	Costi per versamenti a fornitori di anticipi per l'acquisizione di	
1	**01**	**03**	**00**	**00**	**IMMOBILIZZAZIONI FINANZIARIE**	**51,65**
1	**01**	**03**	**01**	**00**	**Crediti finanziari**	**-**
1	01	03	01	01	Crediti finanziari verso imprese controllate	
1	01	03	01	02	Crediti finanziari verso imprese collegate	
1	01	03	01	03	Crediti finanziari verso Regione	
1	01	03	01	04	Crediti finanziari verso altri	
1	01	03	01	05	Fondo svalutazione crediti Regione	
1	01	03	01	06	Fondo svalutazione crediti verso altri	
1	**01**	**03**	**02**	**00**	**Titoli**	**51,65**
1	01	03	02	01	Partecipazioni in imprese controllate e collegate	
1	01	03	02	02	Partecipazioni in altre imprese	
1	01	03	02	03	Titoli di Stato	
1	01	03	02	04	Altre Obbligazioni	
1	01	03	02	05	Titoli azionari quotati in Borsa	
1	01	03	02	06	Altri titoli	51,65
1	**02**	**00**	**00**	**00**	**ATTIVO CIRCOLANTE**	**118.581.263,50**
1	**02**	**01**	**00**	**00**	**Rimanenze materiale sanitario**	**4.003.575,91**
1	**02**	**01**	**01**	**00**	**Prodotti Farmaceutici**	**1.691.632,36**
1	02	01	01	01	Prodotti Farmaceutici	1.691.632,36
1	**02**	**01**	**02**	**00**	**Emoderivati**	
1	02	01	02	01	Emoderivati	
1	**02**	**01**	**03**	**00**	**Ossigeno**	
1	02	01	03	01	Ossigeno	
1	**02**	**01**	**04**	**00**	**Prodotti dietetici**	**9.845,52**
1	02	01	04	01	Prodotti dietetici	9.845,52
1	**02**	**01**	**05**	**00**	**Materiali per profilassi (vaccini)**	**19,58**
1	02	01	05	01	Materiali per profilassi (vaccini)	19,58
1	**02**	**01**	**06**	**00**	**Materiali diagnostici prodotti chimici**	**946.998,90**
1	02	01	06	01	Materiali diagnostici prodotti chimici	946.998,90
1	**02**	**01**	**07**	**00**	**Materiali diagnostici, lastre RX, mezzi di contrasto per RX, carta per**	**53.501,85**
1	02	01	07	01	Mezzi di contrasto	
1	02	01	07	02	Materiali diagnostici, lastre RX carta per ECG, ECG, ecc	53.501,85
1	**02**	**01**	**08**	**00**	**Presidi chirurgici e materiali sanitari**	**905.665,57**
1	02	01	08	01	Presidi chirurgici e materiali sanitari	800.747,82
1	02	01	08	02	Materiali di laboratorio	104.917,75
1	**02**	**01**	**09**	**00**	**Materiali protesici**	**5.202,30**
1	02	01	09	01	Materiali protesici	5.202,30
1	**02**	**01**	**10**	**00**	**Materiali per emodialisi**	**293.339,11**
1	02	01	10	01	Materiali per emodialisi	293.339,11
1	**02**	**01**	**11**	**00**	**Materiali e prodotti per uso veterinario**	
1	02	01	11	01	Farmaci per uso veterinario	
1	02	01	11	02	Altri materiali e prodotti per uso veterinario	
1	**02**	**01**	**12**	**00**	**Altri beni e prodotti sanitari**	**97.370,72**
1	02	01	12	01	Sangue ed emocomponenti	35.264,69
1	02	01	12	02	Gas medicali	
1	02	01	12	03	Altri beni e prodotti sanitari	
1	02	01	12	05	Prodotti galenici	62.106,03
1	**02**	**01**	**13**	**00**	**Acconti su forniture materiale sanitario**	
1	02	01	13	01	Acconti su forniture materiale sanitario	
1	**02**	**02**	**00**	**00**	**Rimanenze materiale non sanitario**	**64.615,78**
1	**02**	**02**	**01**	**00**	**Acconti su forniture materiale non sanitario**	
1	02	02	01	01	Acconti su forniture materiale non sanitario	
1	**02**	**02**	**02**	**00**	**Rimanenze non sanitarie**	**64.615,78**
1	02	02	02	01	Prodotti alimentari	3.900,22
1	02	02	03	02	Materiali di guardaroba, di pulizia e di convivenza in genere	37.545,25
1	02	02	04	03	Combustibili, carburanti e lubrificanti	

AZIENDA SANITARIA PROVINCIALE UFFICIO RAGIONERIA CROTONE

SERIE	GRUPP	MASTR	CONTO	SOTTOCONT	PIANO DEI CONTI DELLA CONTABILITA' GENERALE DELLE AZIENDE DEL SERVIZIO SANITARIO REGIONALE	CONSUNTIVO 2015
1	02	02	05	04	Supporti informatici e Cancelleria e stampati	20.779,11
1	02	02	06	05	Materiale tecnico strumentale per manutenzioni e riparazioni	2.391,20
1	02	02	07	06	Altri beni non sanitari	
1	**02**	**03**	**00**	**00**	**Crediti v/Stato e Regione**	**84.413.951,26**
1	**02**	**03**	**01**	**00**	**Crediti v/Stato**	**285.913,15**
1	02	03	01	01	Crediti v/ Stato per spesa corrente	-
1	02	03	01	02	Crediti v/ Stato per mobilità attiva pubblica	
1	02	03	01	03	Crediti v/ Stato per mobilità attiva privata	
1	02	03	01	04	Crediti v/ Stato per spesa investimenti	285.913,15
1	**02**	**03**	**02**	**00**	**Crediti v/Regione per spesa corrente**	**83.682.472,81**
1	02	03	02	01	Crediti v/ Regione per spesa corrente	83.682.472,81
1	02	03	02	02	Crediti v/Regione per acconti su spesa corrente	
1	02	03	02	03	Crediti v/ Regione per mobilità attiva da Asp/Asl-Ao intraregionale	
1	02	03	02	04	Crediti v/ Regione per mobilità attiva da Asp/Asl-Ao extraregione	
1	02	03	02	05	Crediti v/ Regione per mobilità attiva extra-regione da privato	
1	**02**	**03**	**03**	**00**	**Crediti v/Regione per versamenti a PN**	**445.565,30**
1	02	03	03	01	Crediti v/Regione per finanziamenti per investimenti	
1	02	03	03	02	Crediti v/Regione per aumento fondo dotazione	
1	02	03	03	03	Crediti v/Regione per ripiano perdite	445.565,30
1	02	03	03	04	Crediti v/Regione per copertura debiti al 31/12/2005	
1	**02**	**04**	**00**	**00**	**Crediti v/Comuni**	9.479,53
1	**02**	**04**	**01**	**00**	**Crediti v/Comuni**	**9.479,53**
1	02	04	01	01	Crediti v/Comuni	9.479,53
1	**02**	**05**	**00**	**00**	**Crediti v/Aziende sanitarie pubbliche**	8.545.086,45
1	**02**	**05**	**01**	**00**	**Crediti verso ASL/ASP della Regione**	**8.458.363,39**
1	02	05	01	01	Crediti verso ASP COSENZA	8.110.797,60
1	02	05	01	02	Crediti verso ASP CATANZARO	322.820,74
1	02	05	01	03	Crediti verso ASP VIBO VALENTIA	
1	02	05	01	04	Crediti verso ASP REGGIO CALABRIA	24.745,05
1	02	05	01	05	Crediti verso Aziende ASL/ASP - Mobilità intraregionale	
1	02	05	01	06	Fondo svalutazione crediti v/Asp-Asl della Regione	
1	**02**	**05**	**02**	**00**	**Crediti verso A.O. della Regione**	**86.568,00**
1	02	05	02	01	Crediti verso A.O. COSENZA	
1	02	05	02	02	Crediti verso A.O. PUGLESE CIACCIO (Cz)	59.248,58
1	02	05	02	03	Crediti verso A.O. MATER DOMINI	27.319,42
1	02	05	02	04	Crediti verso A.O. BIANCHI-MELACRINO-MORELLI (Rc)	
1	02	05	02	05	Crediti verso Aziende Ospedaliere - Mobilità intraregionale	
1	02	05	02	06	Fondo svalutazione crediti v/Ao della Regione	
1	**02**	**05**	**03**	**00**	**Crediti verso IRCCS, Policlinici della Regione**	
1	02	05	03	01	Crediti verso IRCCS e Policlinici - Mobilità intraregionale	
1	02	05	03	02	Fondo svalutazione crediti v/IRCCS e Policlinici della Regione	
1	**02**	**05**	**04**	**00**	**Crediti v/aziende sanitarie pubbliche fuori regione (mobilità**	**155,06**
1	02	05	04	01	Crediti v/aziende sanitarie pubbliche fuori regione (mobilità pubblica non in	155,06
1	**02**	**06**	**00**	**00**	**Crediti v/ARPA**	
1	**02**	**06**	**01**	**00**	**Crediti v/ARPA**	
1	02	06	01	01	Crediti verso Arpa	
1	**02**	**07**	**00**	**00**	**Crediti v/Erario**	-
1	**02**	**07**	**01**	**00**	**Crediti v/Erario**	
1	02	07	01	01	Erario c/Ires	
1	02	07	01	02	Erario c/IRAP	
1	02	07	01	03	Erario c/ritenute	
1	02	07	01	04	Erario c/Iva	
1	02	07	01	05	Credito verso Erario per imposte anticipate	
1	**02**	**08**	**00**	**00**	**Crediti v/altri**	9.866.323,04
1	**02**	**08**	**01**	**00**	**Crediti v/clienti privati**	**5.230.014,71**
1	02	08	01	01	Crediti v/clienti privati	5.230.014,71
1	**02**	**08**	**02**	**00**	**Crediti v/clienti privati per anticipi mobilità attiva**	
1	02	08	02	01	Crediti v/clienti privati per anticipi mobilità attiva	
1	**02**	**08**	**03**	**00**	**Crediti v/società controllate e collegate**	
1	02	08	03	01	Crediti v/società controllate e collegate	
1	**02**	**08**	**04**	**00**	**Crediti v/sperimentazioni gestionali**	
1	02	08	04	01	Crediti v/sperimentazioni gestionali	
1	**02**	**08**	**05**	**00**	**Crediti v/gestioni liquidatorie**	
1	02	08	05	01	Crediti v/gestioni liquidatorie	
1	**02**	**08**	**06**	**00**	**Crediti v/prefetture**	**61.825,24**
1	02	08	06	01	Crediti v/prefetture	61.825,24

AZIENDA SANITARIA PROVINCIALE *CROTONE* UFFICIO RAGIONERIA

SERIE	GRUPP	MASTR	CONTO	SOTTOCONT	PIANO DEI CONTI DELLA CONTABILITA' GENERALE DELLE AZIENDE DEL SERVIZIO SANITARIO REGIONALE	CONSUNTIVO 2015
1	**02**	**08**	**07**	**00**	**Crediti v/altri soggetti pubblici**	**680.708,45**
1	02	08	07	01	Crediti v/altri soggetti pubblici	680.708,45
1	**02**	**08**	**08**	**00**	**Crediti per fatture da emettere**	**52.538,75**
1	02	08	08	01	Crediti per fatture da emettere	52.538,75
1	**02**	**08**	**09**	**00**	**Crediti per note di credito da ricevere**	**3.841.235,89**
1	02	08	09	01	Crediti per note di credito da ricevere	3.841.235,89
1	**02**	**08**	**10**	**00**	**Crediti v/dipendenti**	
1	02	08	10	01	Crediti v/dipendenti	
1	**02**	**08**	**11**	**00**	**Acconti verso fornitori**	
1	02	08	11	01	Acconti verso fornitori	
1	**02**	**08**	**12**	**00**	**Altri crediti diversi**	
1	02	08	12	01	Altri crediti diversi	
1	**02**	**08**	**13**	**00**	**Fondo svalutazione**	-
1	02	08	13	01	Fondo svalutazione - Crediti v/clienti privati	-
1	02	08	13	02	Fondo svalutazione - Crediti v/gestioni liquidatorie	
1	02	08	13	03	Fondo svalutazione - Crediti vs/Prefetture	
1	02	08	13	04	Fondo svalutazione - Crediti v/altri soggetti pubblici	
1	02	08	13	05	Fondo svalutazione - Altri crediti diversi	
1	**02**	**09**	**00**	**00**	**Partecipazioni che non costituiscono immobilizzazioni**	
1	**02**	**09**	**01**	**00**	**Partecipazioni in imprese controllate**	
1	02	09	01	01	Partecipazioni in imprese controllate	
1	**02**	**09**	**02**	**00**	**Partecipazioni in imprese collegate**	
1	02	09	02	01	Partecipazioni in imprese collegate	
1	**02**	**09**	**03**	**00**	**Partecipazioni in altre imprese**	
1	02	09	03	01	Partecipazioni in altre imprese	
1	**02**	**10**	**00**	**00**	**Titoli che non costituiscono immobilizzazioni**	
1	**02**	**10**	**01**	**00**	**Titoli che non costituiscono immobilizzazioni**	
1	02	10	01	01	Titoli che non costituiscono immobilizzazioni	
1	**02**	**11**	**00**	**00**	**Cassa**	**54.430,37**
1	**02**	**11**	**01**	**00**	**Cassa principale**	**54.430,37**
1	02	11	01	01	Cassa principale	54.430,37
1	**02**	**11**	**02**	**00**	**Cassa economale**	-
1	02	11	02	01	Cassa economale	
1	**02**	**11**	**03**	**00**	**Cassa ALPI**	
1	02	11	03	01	Cassa ALPI	
1	**02**	**12**	**00**	**00**	**Istituto tesoriere**	9.388.146,44
1	**02**	**12**	**01**	**00**	**Istituto tesoriere**	**9.388.146,44**
1	02	12	01	01	Istituto tesoriere	9.388.146,44
1	**02**	**13**	**00**	**00**	**Conto corrente postale**	2.235.654,72
1	**02**	**13**	**01**	**00**	**Conti correnti postali**	**2.235.654,72**
1	02	13	01	01	Conti correnti postali	2.235.654,72
1	**03**	**00**	**00**	**00**	**RATEI E RISCONTI ATTIVI**	**273.004,20**
1	**03**	**01**	**00**	**00**	**RATEI ATTIVI**	
1	**03**	**01**	**01**	**00**	**Ratei attivi**	
1	03	01	01	01	Ratei attivi	-
1	**03**	**01**	**02**	**00**	**Ratei attivi v/Asp/Asl-AO della Regione**	
1	03	01	02	01	Ratei attivi v/Asp/Asl-AO della Regione	
1	**03**	**02**	**00**	**00**	**RISCONTI ATTIVI**	**273.004,20**
1	**03**	**02**	**01**	**00**	**Risconti attivi**	**273.004,20**
1	03	02	01	01	Risconti attivi	273.004,20
1	**03**	**02**	**02**	**00**	**Risconti attivi v/Asp/Asl-AO della Regione**	
1	03	02	02	01	Risconti attivi v/Asp/Asl-AO della Regione	
2	**00**	**00**	**00**	**00**	**PASSIVO**	**151.089.597,10**
2	**04**	**00**	**00**	**00**	**PATRIMONIO NETTO**	**- 31.257.803,39**
2	**04**	**01**	**00**	**00**	**FINANZIAMENTI PER INVESTIMENTI**	**24.273.586,84**
2	**04**	**01**	**01**	**00**	**Contributi in c/capitale da Stato /Regione**	**24.273.586,84**
2	04	01	01	01	Contributi in c/capitale da Stato/Regione	2.674.093,50
2	04	01	01	02	Contributi e trasferimenti da Regone	16.469.257,34
2	04	01	01	03	Contributi c/capitale ex art. 20	19.390,61
2	04	01	01	04	Contributi e trasferimenti in c/capitale	5.110.845,39
2	**04**	**01**	**02**	**00**	**Contributi in c/capitale da Altri**	-
2	04	01	02	01	Contributi in c/capitale da Altri	
2	**04**	**02**	**00**	**00**	**DONAZIONI E LASCITI VINCOLATI AD INVESTIMENTI**	
2	**04**	**02**	**01**	**00**	**Donazioni e lasciti vincolati ad investimenti**	
2	04	02	01	01	Donazioni e lasciti .....(da specificare)	
2	**04**	**03**	**00**	**00**	**FONDO DI DOTAZIONE**	**12.224.432,14**

AZIENDA SANITARIA PROVINCIALE CROTONE UFFICIO RAGIONERIA

SERIE	GRUPP	MASTR	CONTO	SOTTOCONT	PIANO DEI CONTI DELLA CONTABILITA' GENERALE DELLE AZIENDE DEL SERVIZIO SANITARIO REGIONALE	CONSUNTIVO 2015
2	**04**	**03**	**01**	**00**	**Fondo di dotazione**	**12.224.432,14**
2	04	03	01	01	Fondo di dotazione	12.224.432,14
2	**04**	**04**	**00**	**00**	**CONTRIBUTI PER RIPIANI PERDITE**	**390.732.821,30**
2	**04**	**04**	**01**	**00**	**Contributi per ripiani perdite**	**390.732.821,30**
2	04	04	01	01	Versamenti per copertura debiti al 31 12 2005	
2	04	04	01	02	Contributi per ripiani perdite anni precedenti	352.793.490,52
2	04	04	01	03	Versamenti per copertura debiti al 31 12 2008	37.939.330,78
2	**04**	**05**	**00**	**00**	**RISERVE**	
2	**04**	**05**	**01**	**00**	**Riserve da rivalutazioni**	
2	04	05	01	01	Riserve da rivalutazioni	
2	**04**	**05**	**02**	**00**	**Riserve da plusvalenze da reinvestire**	
2	04	05	02	01	Riserve da plusvalenze da reinvestire	
2	**04**	**05**	**03**	**00**	**Altre riserve**	
2	04	05	03	01	Riserva per spese di investimento	
2	04	05	03	02	Riserva per spese in conto esercizio	
2	04	05	03	03	Riserva per incentivazione al personale	
2	04	05	03	04	Riserva per ripiano perdite d'esercizio	
2	**04**	**06**	**00**	**00**	**UTILI (PERDITE) PORTATE A NUOVO**	**- 448.551.133,93**
2	**04**	**06**	**01**	**00**	**Utili (perdite) portate a nuovo**	**- 448.551.133,93**
2	04	06	01	01	Utile portate a nuovo	
2	04	06	01	02	Perdita portate a nuovo	- 448.551.133,93
2	**04**	**07**	**00**	**00**	**UTILE (PERDITA) D'ESERCIZIO**	**- 9.937.509,74**
2	**04**	**07**	**01**	**00**	**Utile (perdita) dell'esercizio**	**- 9.937.509,74**
2	04	07	01	01	Utile (perdita) dell'esercizio	**- 9.937.509,74**
2	**05**	**00**	**00**	**00**	**FONDI PER RISCHI E ONERI**	**14.459.853,76**
2	**05**	**01**	**00**	**00**	**FONDI PER IMPOSTE, ANCHE DIFFERITE**	
2	**05**	**01**	**01**	**00**	**Fondi per imposte, anche differite**	
2	05	01	01	01	Fondi per imposte, anche differite	
2	**05**	**02**	**00**	**00**	**FONDI PER RISCHI**	**12.104.565,99**
2	**05**	**02**	**01**	**00**	**Fondi rischi**	**12.104.565,99**
2	05	02	01	01	Fondo rischi per cause civili ed oneri processuali	10.004.565,99
2	05	02	01	02	Fondo rischi per contenzioso personale dipendente	
2	05	02	01	03	Altro Fondo rischi	**2.100.000,00**
2	**05**	**03**	**00**	**00**	**ALTRI FONDI PER ONERI E SPESE**	**2.355.287,77**
2	**05**	**03**	**01**	**00**	**Altri fondi**	**2.355.287,77**
2	05	03	01	01	Fondi integrativi pensione	
2	05	03	01	02	Fondo rinnovi contrattuali- Personale in convenzione	963.180,78
2	05	03	01	03	Fondo rinnovi contrattuali- Personale Dipendente	
2	05	03	01	04	Altri fondi per oneri e spese	1.392.106,99
2	**06**	**00**	**00**	**00**	**TRATTAMENTO FINE RAPPORTO**	**1.063.298,12**
2	**06**	**01**	**00**	**00**	**FONDO PER PREMI OPEROSITA'**	**1.063.298,12**
2	**06**	**01**	**01**	**00**	**FONDO PER PREMI OPEROSITA'**	**1.063.298,12**
2	06	01	01	01	FONDO PER PREMI OPEROSITA'	1.063.298,12
2	**06**	**02**	**00**	**00**	**FONDO PER TRATTAMENTO DI FINE RAPPORTO DIPENDENTI**	
2	**06**	**02**	**01**	**00**	**FONDO PER TRATTAMENTO DI FINE RAPPORTO DIPENDENTI**	
2	06	02	01	01	FONDO PER TRATTAMENTO DI FINE RAPPORTO DIPENDENTI	
2	**07**	**00**	**00**	**00**	**DEBITI**	**166.824.248,61**
2	**07**	**01**	**00**	**00**	**DEBITI PER MUTUI PASSIVI**	
2	**07**	**01**	**01**	**00**	**Debiti per mutui passivi**	
2	07	01	01	01	Debiti per mutui passivi	
2	**07**	**02**	**00**	**00**	**DEBITI V/STATO E REGIONE**	**-**
2	**07**	**02**	**01**	**00**	**Debiti v/Stato**	**-**
2	07	02	01	01	Debiti v/Stato per mobilità passiva	
2	07	02	01	02	Altri debiti v/Stato	
2	**07**	**02**	**02**	**00**	**Debiti v/Regione**	**-**
2	07	02	02	01	Debiti v/Regione per finanziamenti	-
2	07	02	02	02	Debiti v/Regione per mobilità passiva intraregione	
2	07	02	02	03	Debiti v/Regione per mobilità passiva extraregione	
2	07	02	02	04	Debiti v/Regione per acconti su spesa corrente	
2	07	02	02	06	Altri debiti v/Regione	
2	**07**	**03**	**00**	**00**	**DEBITI V/COMUNI**	**1.726,00**
2	**07**	**03**	**01**	**00**	**Debiti v/Comuni**	**1.726,00**
2	07	03	01	01	Debiti v/Comuni	1.726,00
2	**07**	**04**	**00**	**00**	**DEBITI V/AZIENDE SANITARIE PUBBLICHE**	**1.860.902,77**
2	**07**	**04**	**01**	**00**	**Debiti verso Aziende ASP/AS della Regione**	**1.667.738,08**
2	07	04	01	01	Debiti verso ASP COSENZA	1.665.241,28

AZIENDA SANITARIA PROVINCIALE CROTONE UFFICIO RAGIONERIA

SERIE	GRUPP	MASTR	CONTO	O CONT	PIANO DEI CONTI DELLA CONTABILITA' GENERALE DELLE AZIENDE DEL SERVIZIO SANITARIO REGIONALE	CONSUNTIVO 2015
2	07	04	01	02	Debiti verso ASP CATANZARO	2.200,92
2	07	04	01	03	Debiti verso ASP VIBO VALENTIA	147,01
2	07	04	01	04	Debiti verso ASP REGGIO CALABRIA	66,87
2	07	04	01	05	Debiti verso Aziende ASP/ASL per mobilità passiva intraregionale	
2	07	04	01	06	Debiti verso Aziende ASP/ASL per anticipi mobilità attiva privata	82,00
2	**07**	**04**	**02**	**00**	**Debiti verso A.O. della Regione**	**56.831,52**
2	07	04	02	01	Debiti verso A.O. COSENZA	2.694,81
2	07	04	02	02	Debiti verso A.O. PUGLESE CIACCIO (Cz)	37.213,57
2	07	04	02	03	Debiti verso A.O. MATER DOMINI	
2	07	04	02	04	Debiti verso A.O. BIANCHI-MELACRINO-MORELLI (Rc)	16.923,14
2	07	04	02	05	Debiti verso Aziende Ospedaliere per mobilità passiva intraregionale	
2	**07**	**04**	**03**	**00**	**Debiti verso IRCCS e Policlinici**	**81.445,40**
2	07	04	03	01	Debiti verso IRCCS e Policlinici per mobilità passiva intraregionale	
2	07	04	03	02	Debiti verso IRCCS -POLICLINICO-FONDAZIONI DELLA REGIONE	81.445,40
2	**07**	**04**	**04**	**00**	**Debiti v/aziende sanitarie pubbliche fuori regione (mobilità**	**54.887,77**
2	07	04	04	01	Debiti v/aziende sanitarie pubbliche fuori regione (mobilità pubblica non in	54.887,77
2	**07**	**04**	**05**	**00**	**Debiti v/Asp/Asl-AO della Regione per versamenti c/patrimonio**	
2	07	04	05	01	Debiti v/Asp/Asl-AO della Regione per versamenti c/patrimonio netto	
2	**07**	**05**	**00**	**00**	**DEBITI V/ARPA**	
2	**07**	**05**	**01**	**00**	**Debiti v/ARPA**	
2	07	05	01	01	Debiti v/ARPA	
2	**07**	**06**	**00**	**00**	**DEBITI V/FORNITORI**	**110.178.251,97**
2	**07**	**06**	**01**	**00**	**Debiti verso fornitori**	**71.971.322,60**
2	07	06	01	01	Debiti verso fornitori	71.957.522,60
2	07	06	01	02	Debiti verso fornitori esteri	13.800,00
2	**07**	**06**	**02**	**00**	**Debiti v/Case di cura**	**13.766.272,42**
2	07	06	02	01	Debiti v/Case di cura	13.766.272,42
2	**07**	**06**	**03**	**00**	**Debiti v/specialisti convenzionati esterni**	**5.687.150,64**
2	07	06	03	01	Debiti v/specialisti convenzionati esterni	5.687.150,64
2	**07**	**06**	**04**	**00**	**Debiti v/specialisti convenzionati interni**	**-**
2	07	06	04	01	Debiti v/specialisti convenzionati interni	
2	**07**	**06**	**05**	**00**	**Debiti v/farmacie**	**1.595.286,15**
2	07	06	05	01	Debiti v/farmacie	1.595.286,15
2	**07**	**06**	**06**	**00**	**Debiti v/altre strutture accreditate e convenzionate**	**6.999.796,16**
2	07	06	06	01	Debiti v/altre strutture accreditate e convenzionate	6.999.796,16
2	**07**	**06**	**07**	**00**	**Debiti verso professionisti**	**40.741,34**
2	07	06	07	01	Debiti verso professionisti	40.741,34
2	**07**	**06**	**08**	**00**	**Debiti per fatture da ricevere**	**10.117.682,66**
2	07	06	08	01	Debiti per fatture da ricevere	10.117.682,66
2	**07**	**06**	**09**	**00**	**Debiti verso erogatori sanitari privati per mobilità attiva privata**	
2	07	06	09	01	Debiti verso erogatori sanitari privati per mobilità attiva privata	
2	**07**	**07**	**00**	**00**	**DEBITI V/ISTITUTO TESORIERE**	**34.130.240,07**
2	**07**	**07**	**01**	**00**	**Debiti v/istituto tesoriere**	**681.542,48**
2	07	07	01	01	Debiti verso istituto tesoriere	681.542,48
2	07	07	01	02	Debiti verso istituto tesoriere per anticipazione	33.448.697,59
2	**07**	**08**	**00**	**00**	**DEBITI TRIBUTARI**	**4.736.917,46**
2	**07**	**08**	**01**	**00**	**Debiti tributari**	**4.736.917,46**
2	07	08	01	01	Erario c/Ires	
2	07	08	01	02	Erario c/ritenute su lavoro autonomo	253.791,17
2	07	08	01	03	Erario c/ritenute su lavoro dipendente	2.635.874,16
2	07	08	01	04	Erario c/I.V.A.	511.297,69
2	07	08	01	05	Erario c/ Irap	1.335.954,44
2	07	08	01	06	Altre imposte e tasse	
2	**07**	**09**	**00**	**00**	**DEBITI V/ISTITUTI PREVIDENZIALI, ASSISTENZIALI E**	**5.291.742,22**
2	**07**	**09**	**01**	**00**	**Debiti v/istituti previdenziali, assistenziali e sicurezza sociale**	**5.291.742,22**
2	07	09	01	01	Debiti verso INPDAP	
2	07	09	01	02	Debiti verso INPS lavoratori dipendenti	4.545.755,19
2	07	09	01	03	Debiti verso INPS lavoratori autonomi	
2	07	09	01	04	Debiti verso INAIL	
2	07	09	01	05	Debiti verso ENPAM	713.912,01
2	07	09	01	06	Debiti verso ONAOSI	12.126,89
2	07	09	01	07	Debiti verso altri Istituti Previdenziali	19.948,13
2	**07**	**10**	**00**	**00**	**ALTRI DEBITI**	**10.624.468,12**
2	**07**	**10**	**01**	**00**	**Debiti v/Altri finanziatori**	
2	07	10	01	01	Debiti v/Altri finanziatori	
2	**07**	**10**	**02**	**00**	**Debiti v/società controllate, collegate e sperimentazioni**	

AZIENDA SANITARIA PROVINCIALE CROTONE UFFICIO RAGIONERIA

SERIE	GRUPP	MASTR	CONTO	SOTTOCONT	PIANO DEI CONTI DELLA CONTABILITA' GENERALE DELLE AZIENDE DEL SERVIZIO SANITARIO REGIONALE	CONSUNTIVO 2015
2	07	10	02	01	Debiti v/società controllate e collegate	
2	07	10	02	02	Debiti v/sperimentazioni gestionali	
2	**07**	**10**	**03**	**00**	**Debiti v/Altri**	**10.624.468,12**
2	07	10	03	01	Debiti verso personale ruolo sanitario	6.159.254,05
2	07	10	03	02	Debiti verso personale ruolo professionale	130.670,20
2	07	10	03	03	Debiti verso personale ruolo tecnico	338.341,52
2	07	10	03	04	Debiti verso personale ruolo amministrativo	758.765,92
2	07	10	03	05	Debiti v/gestioni liquidatorie	-
2	07	10	03	06	Debiti vs. Terzi su emolumenti stipendiali (organizzazioni sindacali,	85.743,95
2	07	10	03	07	Debiti verso Cessionari	-
2	07	10	03	08	Debiti verso organi direttivi ed istituzionali	33.438,84
2	07	10	03	09	Debiti verso assistiti	46.909,27
2	07	10	03	10	Debiti v/medici di medicina generale	975.889,01
2	07	10	03	11	Debiti v/pediatri di libera scelta	302.832,95
2	07	10	03	12	Debiti v/medici della continuità assistenziale (Guardie Mediche)	426.186,36
2	07	10	03	13	Debiti per depositi cauzionali	-
2	07	10	03	14	Altri debiti diversi	1.299.684,67
2	07	10	03	15	Note di credito da emettere	-
2	07	10	03	16	Debiti al 31/12/2005	-
2	07	10	03	17	Debiti V/ASSICURAZIONE	66.751,38
2	**08**	**00**	**00**	**00**	**RATEI E RISCONTI PASSIVI**	**-**
2	**08**	**01**	**00**	**00**	**RATEI PASSIVI**	**-**
2	**08**	**01**	**01**	**00**	**Ratei passivi**	
2	08	01	01	01	Ratei passivi	
2	**08**	**01**	**02**	**00**	**Ratei passivi v/Asp/Asl-Ao della Regione**	**-**
2	08	01	02	01	Ratei passivi v/Asp/Asl-Ao della Regione	-
2	**08**	**02**	**00**	**00**	**RISCONTI PASSIVI**	**-**
2	**08**	**02**	**01**	**00**	**RISCONTI PASSIVI**	**-**
2	08	02	01	01	Risconti passivi su FSR per Funzioni	-
2	08	02	01	02	Risconti passivi su altri contributi vincolati ASSI da FSR	
2	08	02	01	03	Risconti passivi obiettivi PSN (parte corrente)	
2	08	02	01	04	Risconti passivi altri contributi FSR c/esercizio	
2	08	02	01	05	Risconti passivi altri contributi FSR vincolati	
2	08	02	01	06	Risconti passivi su altri contributi da Regione	
2	08	02	01	07	Risconti passivi contrib. san. regionali extra FSR	
2	08	02	01	08	Risconti passivi contrib. altri fin. Reg.li extra FSR	
2	08	02	01	09	Risconti passivi su altri contributi vincolati da altri soggetti	
2	08	02	01	10	Risconti passivi v/Asp/Asl-AO Regione	
2	08	02	01	11	Altri risconti passivi v/terzi	
3	**00**	**00**	**00**	**00**	**CONTI D'ORDINE**	
3	**01**	**00**	**00**	**00**	**CONTI D'ORDINE**	
3	**01**	**01**	**00**	**00**	**CONTI D'ORDINE DELL'ATTIVO**	**11.856,83**
3	**01**	**01**	**01**	**00**	**CANONI DI LEASING ANCORA DA PAGARE**	
3	01	01	01	01	Canoni di leasing ancora da pagare	
3	**01**	**01**	**02**	**00**	**DEPOSITI CAUZIONALI**	11.856,83
3	01	01	02	01	Beni in comodato	
3	01	01	02	02	Altri depositi cauzionali	11.856,83
3	**01**	**01**	**03**	**00**	**ALTRI CONTI D'ORDINE**	
3	01	01	03	01	Altri conti d'ordine	
3	**01**	**02**	**00**	**00**	**CONTI D'ORDINE DEL PASSIVO**	**11.856,83**
3	**01**	**02**	**01**	**00**	**CANONI DI LEASING ANCORA DA PAGARE**	
3	01	02	01	01	Canoni di leasing ancora da pagare	
3	**01**	**02**	**02**	**00**	**DEPOSITI CAUZIONALI**	11.856,83
3	01	02	02	01	Beni in comodato	
3	01	02	02	02	Altri depositi cauzionali	11.856,83
3	**01**	**02**	**03**	**00**	**ALTRI CONTI D'ORDINE**	
3	01	02	03	01	Altri conti d'ordine	



AZIENDA SANITARIA PROVINCIALE DI CROTONE

SERIE	GRUPPO	MASTRO	CONTO	SOTTOCONTO	PIANO DEI CONTI DELLA CONTABILITA' GENERALE DELLE AZIENDE DEL SERVIZIO SANITARIO REGIONALE	CONSUNTIVO 2015
					CONTO ECONOMICO	
4	**00**	**00**	**00**	**00**	**VALORE DELLA PRODUZIONE**	**348.104.441,65**
4	**01**	**00**	**00**	**00**	**Contributi in c/esercizio**	**313.506.778,81**
4	**01**	**01**	**00**	**00**	**Contributi da Regione per quota F.S. regionale**	**304.212.666,79**
4	**01**	**01**	**01**	**00**	**da Regione per quota F.S. regionale indistinto**	**299.289.975,34**
4	01	01	01	01	da Regione per quota F.S.R. indistinto	299.289.975,34
4	**01**	**01**	**02**	**00**	**da Regione per quota F.S. vincolato**	**4.922.691,45**
4	01	01	02	01	da Regione per quota F.S.R. vincolato	4.922.691,45
4	**01**	**02**	**00**	**00**	**Contributi c/esercizio da enti pubblici (EXTRA FONDO)**	**9.273.307,02**
4	**01**	**02**	**01**	**00**	**da Regione e/o enti pubblici (extra fondo) vincolati**	**7.826.248,72**
4	01	02	01	01	Contributi da Regione (extra fondo) vincolati	7.810.453,88
4	01	02	01	02	Contributi da altri enti pubblici (extra fondo) vincolati	-
4	01	02	01	03	Contributi da Asp/Asl/Ao/Irccs/Policlinici (extra fondo) vincolati	15.794,84
4	01	02	01	04	Contributi c/esercizio (extra fondo) per ricerca corrente	-
4	01	02	01	05	Contributi c/esercizio (extra fondo) per ricerca finalizzata	-
4	**01**	**02**	**02**	**00**	**da Regione e/o enti pubblici (extra fondo) - Altro**	**1.447.058,30**
4	01	02	02	01	Contributi da Regione (extra fondo) - Altro	1.447.058,30
4	01	02	02	02	Contributi da altri enti pubblici (extra fondo) - Altro	-
4	01	02	02	03	Contributi da Asp/Asl/Ao/Irccs/Policlinici (extra fondo) - Altro	
4	**01**	**03**	**00**	**00**	**Contributi c/esercizio da enti privati**	**20.805,00**
4	**01**	**03**	**01**	**00**	**Contributi c/esercizio da enti privati**	**20.805,00**
4	01	03	01	01	Contributi c/esercizio da enti privati	20.805,00
4	**02**	**00**	**00**	**00**	**Proventi e ricavi diversi**	**22.608.767,74**
4	**02**	**01**	**00**	**00**	**Ricavi per prestazioni sanitarie e sociosanitarie a rilevanza sanitaria**	**22.473.321,59**
4	**02**	**01**	**01**	**00**	**Ricavi per prestazioni sanitarie e sociosanitarie erogate a ASP/ASL, AO,**	**16.920.000,00**
4	02	01	01	01	Prestazioni di ricovero ad Assistiti di ASP/ASL Regione	15.520.000,00
4	02	01	01	02	Prestazioni di ricovero da privati accreditati ad Assistiti di ASP/ASL Regione	-
4	02	01	01	03	Prestazioni di specialistica ambulatoriale ad Assistiti di ASP/ASL Regione	957.000,00
4	02	01	01	04	Prestazioni di specialistica ambulatoriale da privati accreditati ad Assistiti di	-
4	02	01	01	05	Prestazioni di psichiatria residenziale e semiresidenziale - Regione	-
4	02	01	01	06	Prestazioni di File F - Regione	-
4	02	01	01	07	Prestazioni servizi MMG, PLS, Contin. Assistenziale - Regione	-
4	02	01	01	08	Prestazioni servizi farmaceutica convenzionata - Regione	443.000,00
4	02	01	01	09	Prestazioni termali - Regione	-
4	02	01	01	10	Prestazioni trasporto ambulanze ed elisoccorso - Regione	-
4	02	01	01	11	Cessione, Farmaci, emoderivati ed emocomponenti - Regione	-
4	02	01	01	12	Altre prestazioni sanitarie - Regione	-
4	**02**	**01**	**02**	**00**	**Ricavi per prestaz. sanitarie e sociosanitarie erogate ad altri soggetti pubblici**	**-**
4	02	01	02	01	Ricavi per prestaz. sanitarie e sociosanitarie erogate ad altri soggetti pubblici della	-
4	**02**	**01**	**03**	**00**	**Ricavi per prestaz. sanitarie e sociosanitarie erogate a soggetti pubblici extra**	**4.320.267,31**
4	02	01	03	01	Prestazioni di ricovero - Extraregione	3.581.000,00
4	02	01	03	02	Prestazioni di specialistica ambulatoriale - Extraregione	365.000,00
4	02	01	03	03	Prestazioni di psichiatria residenziale e semiresidenziale - Extraregione	-
4	02	01	03	04	Prestazioni di File F - Extraregione	6.000,00
4	02	01	03	05	Prestazioni servizi MMG, PLS, Contin. Assistenziale - Extraregione	23.000,00
4	02	01	03	06	Prestazioni servizi farmaceutica convenzionata - Extraregione	341.000,00
4	02	01	03	07	Prestazioni termali - Extraregione	-
4	02	01	03	08	Prestazioni trasporto ambulanze ed elisoccorso - Extraregione	-
4	02	01	03	09	Altre prestazioni sanitarie - Extraregione	4.267,31
4	02	01	03	10	Prestazioni di assistenza riabilitativa non soggette a compensazione Extraregione	-
4	02	01	03	11	Altre prestazioni sanitarie e socio-sanitarie non soggette a compensazione	-
4	02	01	03	12	Altre prestazioni sanitarie - Mobilità attiva Internazionale	-
4	**02**	**01**	**04**	**00**	**Ricavi per prestazioni sanitarie erogate da soggetti privati v/residenti**	**-**
4	02	01	04	01	Prestazioni di ricovero da priv. extraregione in compensazione (mobilità attiva)	-
4	02	01	04	02	Prestazioni di ambulatoriali da priv. extraregione in compensazione (mobilità attiva)	-
4	02	01	04	03	Prestazioni di File F da priv. extraregione in compensazione (mobilità attiva)	-
4	02	01	04	04	Altre prestazioni sanitarie erogate da privati v/residenti extraregione in	-
4	**02**	**01**	**05**	**00**	**Ricavi per prestazioni sanitarie erogate a soggetti privati**	**408.385,40**
4	02	01	05	01	Proventi per rilascio certificazioni sanitarie	402.917,84
4	02	01	05	02	Proventi per cessione sangue ed emoderivati	-

AZIENDA SANITARIA PROVINCIALE CROTONE UFFICIO RAGIONERIA

SERIE	GRUPPO	MASTRO	CONTO	SOTTOCONTO	PIANO DEI CONTI DELLA CONTABILITA' GENERALE DELLE AZIENDE DEL SERVIZIO SANITARIO REGIONALE	CONSUNTIVO 2015
4	02	01	05	03	Proventi per sperimentazioni cliniche e farmacologiche	5.467,56
4	**02**	**01**	**06**	**00**	**Ricavi per prestazioni sanitarie erogate in regime di intramoenia**	**824.668,88**
4	02	01	06	01	Ricavi per prestazioni sanitarie in regime di ricovero in intramoenia - (ALPI)	-
4	02	01	06	02	Ricavi per prestazioni sanitarie specialistiche ambulatoriali in intramoenia - (ALPI)	664.640,14
4	02	01	06	03	Ricavi per prestazioni sanitarie specialistiche ambulatoriali in intramoenia -	107.494,40
4	02	01	06	04	Ricavi per prestazioni sanitarie di sanità pubblica in intramoenia - (ALPI)	-
4	02	01	06	05	Ricavi per prestazioni sanitarie intramoenia - Consulenze	16.534,34
4	02	01	06	06	Ricavi per prestazioni sanitarie intramoenia - Consulenze vs. Asp/Asl - Ao, Irccs e	-
4	02	01	06	07	Ricavi per prestazioni sanitarie intramoenia - Altro	36.000,00
4	02	01	06	08	Ricavi per prestazioni sanitarie intramoenia - Altro (Asp/Asl - Ao, Irccs e Policlinici	-
4	**02**	**02**	**00**	**00**	**Ricavi per prestazioni non sanitarie**	**10.632,31**
4	**02**	**02**	**01**	**00**	**Ricavi per prestazioni non sanitarie**	**10.632,31**
4	02	02	01	01	Ricavi per consulenze in applicazione della normativa in materia di sicurezza nei	-
4	02	02	01	02	Ricavi per consulenze, certificazioni e attestazioni non sanitarie	6.289,62
4	02	02	01	03	Ricavi per maggior confort alberghiero	-
4	02	02	01	04	Ricavi per pareri comitato etico su proposte di sperimentazioni cliniche e	4.342,69
4	**02**	**03**	**00**	**00**	**Altri proventi**	**124.813,84**
4	**02**	**03**	**01**	**00**	**Proventi non sanitari**	**86.343,39**
4	02	03	01	01	Fitti attivi	17.673,91
4	02	03	01	02	Altri proventi non sanitari	68.669,48
4	**02**	**03**	**02**	**00**	**Altri proventi diversi**	**38.470,45**
4	02	03	02	01	Proventi per servizio mensa a terzi	-
4	02	03	02	02	Proventi per concessione spazi interni	1.400,00
4	02	03	02	03	Proventi per sponsorizzazioni	3.000,00
4	02	03	02	04	Proventi per corsi di formazione	34.070,45
4	**03**	**00**	**00**	**00**	**Concorsi, recuperi e rimborsi per attività tipiche**	**227.309,93**
4	**03**	**01**	**00**	**00**	**Rimborsi assicurativi**	**12.350,00**
4	**03**	**01**	**01**	**00**	**Rimborsi assicurativi**	**12.350,00**
4	03	01	01	01	Rimborsi assicurativi	12.350,00
4	**03**	**02**	**00**	**00**	**Altri concorsi, recuperi e rimborsi per attività tipiche**	**214.959,93**
4	**03**	**02**	**01**	**00**	**Concorsi, recuperi e rimborsi v/ Asp/Asl-AO, IRCCS, Policlinici della Regione**	**15.406,43**
4	03	02	01	01	Rimborso degli oneri stipendiali del personale sanitario dipendente dell' azienda in	-
4	03	02	01	02	Rimborsi per acquisto beni da parte di Asp/Asl-AO, IRCCS, Policlinici della	-
4	03	02	01	03	Altri concorsi, recuperi e rimborsi per attività tipiche v/Asp/Asl-AO, IRCCS,	15.406,43
4	**03**	**02**	**02**	**00**	**Concorsi, recuperi e rimborsi v/altri Enti Pubblici**	**185.135,27**
4	03	02	02	01	Rimborso degli oneri stipendiali del personale dipendente dell'azienda in posizione	28.279,43
4	03	02	02	02	Rimborsi per acquisto beni v/altri Enti Pubblici	-
4	03	02	02	03	Altri concorsi, recuperi e rimborsi per attività tipiche v/Altri Enti Pubblici	156.855,84
4	**03**	**02**	**03**	**00**	**Concorsi, recuperi e rimborsi v/Regione**	**-**
4	03	02	03	01	Rimborso degli oneri stipendiali del personale dell'azienda in posizione di comando	-
4	03	02	03	02	Altri concorsi, recuperi e rimborsi per attività tipiche v/Regione	-
4	**03**	**02**	**04**	**00**	**Concorsi, recuperi e rimborsi v/privati**	**14.418,23**
4	03	02	04	01	Rimborso da Aziende Farmaceutiche per Pay Back	-
4	03	02	04	02	Rimborsi per servizio mensa a dipendenti	-
4	03	02	04	03	Altri rimborsi da dipendenti	11.424,23
4	03	02	04	04	Altri concorsi, recuperi e rimborsi v/privati	2.994,00
4	**04**	**00**	**00**	**00**	**Compartecipazione alla spesa per prestazioni sanitarie (ticket)**	**1.456.009,78**
4	**04**	**01**	**00**	**00**	**Compartecipazione alla spesa per prestazioni sanitarie - Ticket sulle**	**1.444.508,78**
4	**04**	**01**	**01**	**00**	**Compartecipazione alla spesa per prestazioni sanitarie - Ticket sulle**	**1.444.508,78**
4	04	01	01	01	Compartecipazione alla spesa per prestazioni sanitarie - Ticket sulle prestazioni	1.444.508,78
4	**04**	**02**	**00**	**00**	**Compartecipazione alla spesa per prestazioni sanitarie - Ticket sul pronto**	**11.501,00**
4	**04**	**02**	**01**	**00**	**Compartecipazione alla spesa per prestazioni sanitarie - Ticket sul pronto**	**11.501,00**
4	04	02	01	01	Compartecipazione alla spesa per prestazioni sanitarie - Ticket sul pronto soccorso	11.501,00
4	**04**	**03**	**00**	**00**	**Compartecipazione alla spesa per prestazioni sanitarie - (Ticket) Altro**	**-**
4	**04**	**03**	**01**	**00**	**Compartecipazione alla spesa per prestazioni sanitarie - (Ticket) Altro**	**-**
4	04	03	01	01	Compartecipazione alla spesa per prestazioni sanitarie - (Ticket) Altro	-
4	**05**	**00**	**00**	**00**	**Costi capitalizzati**	**6.237.383,70**
4	**05**	**01**	**00**	**00**	**Costi capitalizzati da utilizzo finanziamenti per investimenti [Costi Sterilizzati]**	**4.003.757,86**
4	**05**	**01**	**01**	**00**	**Costi capitalizzati da utilizzo finanziamenti per investimenti da Regione**	**3.759.521,09**
4	05	01	01	01	Costi capitalizzati da utilizzo finanziamenti per investimenti da Regione	3.759.521,09
4	**05**	**01**	**02**	**00**	**Costi capitalizzati da utilizzo finanziamenti per investimenti dallo Stato**	**244.236,77**
4	05	01	02	01	Costi capitalizzati da utilizzo finanziamenti per investimenti dallo Stato	244.236,77
4	**05**	**01**	**03**	**00**	**Costi capitalizzati da utilizzo altre poste del patrimonio netto**	**-**

UFFICIO CROTONE

SERIE	GRUPPO	MASTRO	CONTO	SOTTOCONTO	PIANO DEI CONTI DELLA CONTABILITA' GENERALE DELLE AZIENDE DEL SERVIZIO SANITARIO REGIONALE	CONSUNTIVO 2015
4	05	01	03	01	Costi capitalizzati da utilizzo altre poste del patrimonio netto	-
4	**05**	**02**	**00**	**00**	**Costi capitalizzati per costi sostenuti in economia**	**-**
4	**05**	**02**	**01**	**00**	**Costi capitalizzati per costi sostenuti in economia**	**-**
4	05	02	01	01	Costi capitalizzati per costi sostenuti in economia	-
4	05	03	00	00	Utilizzo fondi per quote non utilizzate	2.233.625,84
4	05	03	01	01	Utilizzo fondi per quote non utilizzate	2.233.625,84
4	**06**	**00**	**00**	**00**	**Rimanenze sanitarie Finali**	**4.068.191,69**
4	**06**	**01**	**00**	**00**	**Rimanenze sanitarie Finali**	**4.003.575,91**
4	**06**	**01**	**01**	**00**	**Rimanenze finali di Prodotti Farmaceutici**	**1.691.632,36**
4	06	01	01	01	Rimanenze finali di Prodotti Farmaceutici	1.691.632,36
4	**06**	**01**	**02**	**00**	**Rimanenze finali di Emoderivati**	**-**
4	06	01	02	01	Rimanenze finali di Emoderivati	-
4	**06**	**01**	**03**	**00**	**Rimanenze finali di Ossigeno**	**-**
4	06	01	03	01	Rimanenze finali di Ossigeno	-
4	**06**	**01**	**04**	**00**	**Rimanenze finali di Prodotti dietetici**	**9.845,52**
4	06	01	04	01	Rimanenze finali di Prodotti dietetici	9.845,52
4	**06**	**01**	**05**	**00**	**Rimanenze finali di Materiali per profilassi (vaccini)**	**19,58**
4	06	01	05	01	Rimanenze finali di Materiali per profilassi (vaccini)	19,58
4	**06**	**01**	**06**	**00**	**Rimanenze finali di Materiali diagnostici prodotti chimici**	**946.998,90**
4	06	01	06	01	Rimanenze finali di Materiali diagnostici prodotti chimici	946.998,90
4	**06**	**01**	**07**	**00**	**Rimanenze finali di Materiali diagnostici, lastre RX, mezzi di contrasto per**	**53.501,85**
4	06	01	07	01	Rimanenze finali di Mezzi di contrasto	-
4	06	01	07	02	Rimanenze finali di Materiali diagnostici, lastre RX carta per ECG, ECG, ecc	53.501,85
4	**06**	**01**	**08**	**00**	**Rimanenze finali di Presidi chirurgici e materiali sanitari**	**905.665,57**
4	06	01	08	01	Rimanenze finali di Presidi chirurgici e materiali sanitari	800.747,82
4	06	01	08	02	Rimanenze finali di materiali per lab. Analisi vetreria	104.917,75
4	**06**	**01**	**09**	**00**	**Rimanenze finali di Materiali protesici**	**5.202,30**
4	06	01	09	01	Rimanenze finali di Materiali protesici	5.202,30
4	**06**	**01**	**10**	**00**	**Rimanenze finali di Materiali per emodialisi**	**293.339,11**
4	06	01	10	01	Rimanenze finali di Materiali per emodialisi	293.339,11
4	**06**	**01**	**11**	**00**	**Rimanenze finali di Materiali e prodotti per uso veterinario**	**-**
4	06	01	11	01	Rimanenze finali di Farmaci per uso veterinario	-
4	06	01	11	02	Rimanenze finali di Altri materiali e prodotti per uso veterinario	-
4	**06**	**01**	**12**	**00**	**Rimanenze finali di Altri beni e prodotti sanitari**	**97.370,72**
4	06	01	12	01	Rimanenze finali di Sangue ed emocomponenti	-
4	06	01	12	02	Rimanenze finali di Gas medicali	-
4	06	01	12	03	Rimanenze finali di altri beni e prod. Sanitari	35.264,69
4	06	01	12	05	Rimanenze finali di prodotti galenici	62.106,03
4	**06**	**02**	**00**	**00**	**Rimanenze non sanitarie Finali**	**64.615,78**
4	**06**	**02**	**01**	**00**	**Rimanenze non sanitarie Finali**	**64.615,78**
4	06	02	01	01	Rimanenze finali di Prodotti alimentari	3.900,22
4	06	02	01	02	Rimanenze finali di Materiali di guardaroba, di pulizia e di convivenza in genere	37.545,25
4	06	02	01	03	Rimanenze finali di Combustibili, carburanti e lubrificanti	-
4	06	02	01	04	Rimanenze finali di Supporti informatici e Cancelleria e stampanti	20.779,11
4	06	02	01	05	Rimanenze finali di Materiale tecnico strumentale per manutenzioni e riparazioni	2.391,20
4	06	02	01	06	Rimanenze finali di Altri beni non sanitari	-
4	06	03	00	00	Conti di giro	-
4	06	03	01	00	Conti di giro	-
4	06	03	01	01	RICAVI DA RIPARTIRE	-
4	06	03	01	02	PARTITE DI GIRO	-
5	**00**	**00**	**00**	**00**	**COSTI DELLA PRODUZIONE**	**358.041.951,39**
5	**01**	**00**	**00**	**00**	**Acquisti di beni**	**42.597.082,97**
5	**01**	**01**	**00**	**00**	**Acquisti di beni sanitari**	**41.577.188,16**
5	**01**	**01**	**01**	**00**	**Prodotti farmaceutici**	**21.541.740,44**
5	01	01	01	01	Prodotti farmaceutici	21.518.617,13
5	01	01	01	02	Prodotti farmaceutici senza AIC	23.123,31
5	**01**	**01**	**02**	**00**	**Emoderivati**	**316.205,30**
5	01	01	02	01	Emoderivati	316.205,30
5	**01**	**01**	**03**	**00**	**Ossigeno**	**921.422,64**
5	01	01	03	01	Ossigeno	921.422,64
5	**01**	**01**	**04**	**00**	**Prodotti dietetici**	**171.919,55**
5	01	01	04	01	Prodotti dietetici	171.919,55
5	**01**	**01**	**05**	**00**	**Materiali per la profilassi (vaccini)**	**868.141,38**

AZIENDA SANITARIA PROVINCIALE CROTONE UFFICIO RAGIONERIA

SERIE	GRUPPO	MASTRO	CONTO	SOTTOCONTO	PIANO DEI CONTI DELLA CONTABILITA' GENERALE DELLE AZIENDE DEL SERVIZIO SANITARIO REGIONALE	CONSUNTIVO 2015
5	01	01	05	01	Materiali per la profilassi (vaccini)	868.141,38
5	**01**	**01**	**06**	**00**	**Materiali diagnostici prodotti chimici**	**3.547.871,05**
5	01	01	06	01	Materiali diagnostici prodotti chimici	3.547.871,05
5	**01**	**01**	**07**	**00**	**Materiali diagnostici, lastre RX, mezzi di contrasto per RX, carta per ECG,**	**255.280,25**
5	01	01	07	01	Mezzi di contrasto	149.353,54
5	01	01	07	02	Altri Materiali diagnostici, lastre RX, carta per ECG, ECG, etc.	105.926,71
5	**01**	**01**	**08**	**00**	**Presidi chirurgici e materiali sanitari**	**4.823.456,81**
5	01	01	08	01	Presidi chirurgici e materiali sanitari	4.823.456,81
5	**01**	**01**	**09**	**00**	**Materiali protesici**	**1.058.074,33**
5	01	01	09	01	Materiali protesici	1.058.074,33
5	**01**	**01**	**10**	**00**	**Materiali per emodialisi**	**1.320.307,19**
5	01	01	10	01	Materiali per emodialisi	1.320.307,19
5	**01**	**01**	**11**	**00**	**Materiali e Prodotti per uso veterinario**	**32.524,68**
5	01	01	11	01	Farmaci per uso veterinario	7.982,81
5	01	01	11	02	Altri Materiali e Prodotti per uso veterinario	24.541,87
5	**01**	**01**	**12**	**00**	**Altri beni e prodotti sanitari**	**4.870,41**
5	01	01	12	01	Sangue ed emocomponenti	-
5	01	01	12	02	Sangue ed emocomponenti erogati a pazienti cronici in regime DH	-
5	01	01	12	03	Gas medicali	4.870,41
5	01	01	12	04	Altri beni e prodotti sanitari	-
5	**01**	**01**	**13**	**00**	**Beni e prodotti sanitari da Asp/Asl-AO, IRCCS, Policlinici della Regione**	**6.715.374,13**
5	01	01	13	01	Beni e prodotti sanitari da Asp/Asl-AO, IRCCS, Policlinici della Regione	6.715.374,13
5	**01**	**02**	**00**	**00**	**Acquisti di beni non sanitari**	**1.019.894,81**
5	**01**	**02**	**01**	**00**	**Acquisti di beni non sanitari**	**1.019.894,81**
5	01	02	01	01	Prodotti alimentari	33.708,61
5	01	02	01	02	Materiali di guardaroba, di pulizia e di convivenza in genere	313.476,22
5	01	02	01	03	Combustibili, carburanti e lubrificanti	164.274,38
5	01	02	01	04	Supporti informatici e cancelleria	433.579,01
5	01	02	01	05	Materiale tecnico strumentale per manutenzioni e riparazioni	53.934,72
5	01	02	01	06	Altri beni non sanitari	12.898,23
5	01	02	01	07	Beni non sanitari da Asp/Asl-AO, IRCCS, Policlinici della Regione	-
5	01	02	01	08	Materiale per manutenzioni attrezzature	8.023,64
5	01	02	01	09	COMB.CARB. E LUBR.AD USO RISCALD.E CUCINE	-
5	**02**	**00**	**00**	**00**	**Acquisti di servizi**	**200.267.744,27**
5	**02**	**01**	**00**	**00**	**Acquisti servizi sanitari**	**180.673.704,14**
5	**02**	**01**	**01**	**00**	**Acquisti servizi sanitari per medicina di base**	**21.462.221,10**
5	02	01	01	01	Spese per assistenza MMG da convenzione	11.456.307,88
5	02	01	01	02	Spese per assistenza PLS da convenzione	3.384.441,97
5	02	01	01	03	Spese per assistenza Continuità assistenziale da convenzione	5.329.917,19
5	02	01	01	04	Altro (medicina dei servizi, psicologi, ecc) da convenzione	1.104.554,06
5	02	01	01	05	Acquisti servizi medicina di base da pubblico (Asp/Asl-AO, IRCCS, Policlinici della	-
5	02	01	01	06	Acquisti servizi medicina di base da pubblico (Asp/Asl-AO, IRCCS, Policlinici	187.000,00
5	**02**	**01**	**02**	**00**	**Acquisti servizi sanitari per farmaceutica**	**28.692.994,21**
5	02	01	02	01	costi per assistenza farmaceutica- da convenzione	27.562.346,60
5	02	01	02	02	contributi per farmacie rurali	64.510,14
5	02	01	02	03	oneri contributivi ENPAF-farmaceutica da convenzione	17.137,47
5	02	01	02	04	– acquisti farmaceutica da pubblico (Asp/Asl-AO, IRCCS, Policlinici della Regione)-	375.000,00
5	02	01	02	05	– acquisti farmaceutica da pubblico (Asp/Asl-AO, IRCCS, Policlinici extra Regione)	674.000,00
5	**02**	**01**	**03**	**00**	**Acquisti servizi sanitari per assistenza specialistica ambulatoriale**	**17.953.261,25**
5	02	01	03	01	Servizi sanitari per assistenza specialistica da pubblico (Asp/Asl-AO, IRCCS,	2.882.000,00
5	02	01	03	02	Servizi sanitari per assistenza specialistica da pubblico (altri soggetti pubbl. della	-
5	02	01	03	03	Servizi sanitari per assistenza specialistica da pubblico (extra Regione)	2.319.000,00
5	02	01	03	04	Servizi sanitari per assistenza specialistica da privato - Medici SUMAI	4.296.525,24
5	02	01	03	05	Servizi sanitari per assistenza specialistica da IRCCS e Policlinici Privati	-
5	02	01	03	06	Servizi sanitari per assistenza specialistica da Ospedali Classificati Privati	-
5	02	01	03	07	Servizi sanitari per assistenza specialistica da Case di Cura Private	-
5	02	01	03	08	Servizi sanitari per assistenza specialistica da altro privato	2.959.325,00
5	02	01	03	09	Servizi sanitari per assistenza specialistica da privato per cittadini non residenti -	-
5	02	01	03	10	Prestazioni specialistiche di laboratorio	3.156.899,04
5	02	01	03	11	Prestazioni specialistiche di diagnostiche	811.053,37
5	02	01	03	12	Prestazioni specialistiche di fisiokinesiterapia	1.528.458,60
5	**02**	**01**	**04**	**00**	**Acquisti servizi sanitari per assistenza riabilitativa**	**9.159.535,37**

AZIENDA SANITARIA PROVINCIALE CROTONE UFFICIO RAGIONERIA

SERIE	GRUPPO	MASTRO	CONTO	SOTTOCONTO	PIANO DEI CONTI DELLA CONTABILITA' GENERALE DELLE AZIENDE DEL SERVIZIO SANITARIO REGIONALE	CONSUNTIVO 2015
5	02	01	04	01	Servizi sanitari per assistenza riabilitativa da pubblico (Asp/Asl-AO, IRCCS,	-
5	02	01	04	02	Servizi sanitari per assistenza riabilitativa da pubblico (altri soggetti pubbl. della	-
5	02	01	04	03	Servizi sanitari per assistenza riabilitativa da pubblico (extra Regione) non soggetta	579.817,85
5	02	01	04	04	Servizi sanitari per assistenza specialistica da privati	8.579.717,52
5	**02**	**01**	**05**	**00**	**Acquisti servizi sanitari per assistenza integrativa e protesica**	**7.439.287,45**
5	02	01	05	01	- assistenza integrativa da Asp/Asl della Regione Mobilità intraregionale	-
5	02	01	05	02	- assistenza protesica da Asp/Asl della Regione	-
5	02	01	05	03	- assistenza integrativa da pubblico (altri soggetti pubbl. della Regione)	-
5	02	01	05	04	- assistenza protesica da pubblico (altri soggetti pubbl. della Regione)	-
5	02	01	05	05	- assistenza integrativa da pubblico (extra Regione)	7.112,52
5	02	01	05	06	- assistenza protesica da pubblico (extra Regione)	-
5	02	01	05	07	- assistenza integrativa da privato	430.035,21
5	02	01	05	08	- assistenza protesica da privato	3.432.139,48
5	02	01	05	09	assistenza integrativa territoriale farm.conv.	2.310.063,14
5	02	01	05	10	assistenza protesica per fornitura pannoloni	559.917,47
5	02	01	05	11	assistenza integrativa territoriale ai malati e disturbati mentali	653.474,58
5	02	01	05	12	assistenza integrativa territoriale ai disabili ed aziano non autosufficienti	46.545,05
5	**02**	**01**	**06**	**00**	**Acquisti servizi sanitari per assistenza ospedaliera**	**74.027.344,90**
5	02	01	06	01	Servizi sanitari per assistenza ospedaliera da pubblico (Asp/Asl-AO, IRCCS,	23.691.000,00
5	02	01	06	02	Servizi sanitari per assistenza ospedaliera- da pubblico (altri soggetti pubbl. della	-
5	02	01	06	03	Servizi sanitari per assistenza ospedaliera- da pubblico Extra Regione	21.209.000,00
5	02	01	06	04	Servizi sanitari per assistenza ospedaliera da IRCCS e Policlinici Privati	-
5	02	01	06	05	Servizi sanitari per assistenza ospedaliera da Ospedali Classificati Privati	-
5	02	01	06	06	Servizi sanitari per assistenza ospedaliera da Case di Cura Private	29.109.000,00
5	02	01	06	07	Servizi sanitari per assistenza ospedaliera da altri privati	18.344,90
5	02	01	06	08	Servizi sanitari per assistenza ospedaliera da privato per cittadini non residenti -	-
5	**02**	**01**	**07**	**00**	**Acquisto prestazioni di psichiatria residenziale e semiresidenziale**	**3.616.794,68**
5	02	01	07	01	Acquisto prestazioni di psichiatria residenziale e semiresidenziale da Asp/Asl della	-
5	02	01	07	02	Acquisto prestazioni di psichiatria residenziale e semiresidenziale da pubblico (altri	-
5	02	01	07	03	Acquisto prestazioni di psichiatria residenziale e semiresidenziale da pubblico	-
5	02	01	07	04	Acquisto prestazioni di psichiatria residenziale e semiresidenziale da privato --	3.616.794,68
5	02	01	07	05	Acquisto altre prestazioni di psichiatria	-
5	**02**	**01**	**08**	**00**	**Acquisto prestazioni di distribuzione farmaci e File F**	**1.341.239,80**
5	02	01	08	01	Acquisto prestazioni di distribuzione farmaci e File F da pubblico (Asp/Asl-AO,	-
5	02	01	08	02	Acquisto prestazioni di distribuzione farmaci e File F da pubblico (altri soggetti	-
5	02	01	08	03	Acquisto prestazioni di distribuzione farmaci e File F da pubblico (extra Regione)	885.000,00
5	02	01	08	04	Costi per servizio di distribuzione farmaci PHT (DPC) reso da farmacisti e grossisti	456.239,80
5	02	01	08	05	Acquisto prestazioni di distribuzione farmaci e File F da privato	-
5	02	01	08	06	Acquisto prestazioni di distribuzione farmaci e File F da privato per cittadini non	-
5	**02**	**01**	**09**	**00**	**Acquisto prestazioni termali in convenzione**	**92.000,00**
5	02	01	09	01	Acquisto prestazioni termali in convenzione da pubblico (Asp/Asl-AO, IRCCS,	-
5	02	01	09	02	Acquisto prestazioni termali in convenzione da pubblico (altri soggetti pubbl. della	-
5	02	01	09	03	Acquisto prestazioni termali in convenzione da pubblico (extra Regione)	92.000,00
5	02	01	09	04	Acquisto prestazioni termali in convenzione da privato	-
5	02	01	09	05	Acquisto prestazioni termali in convenzione da privato per cittadini non residenti -	-
5	**02**	**01**	**10**	**00**	**Acquisto prestazioni trasporto sanitari**	**678.274,95**
5	02	01	10	01	Acquisto prestazioni trasporto sanitari da pubblico (Asp/Asl-AO, IRCCS, Policlinici	-
5	02	01	10	02	Acquisto prestazioni trasporto sanitari da pubblico (altri soggetti pubbl. della	-
5	02	01	10	03	Acquisto prestazioni trasporto sanitari da pubblico (extra Regione)	71.000,00
5	02	01	10	04	Acquisto prestazioni trasporto sanitari da privato	607.274,95
5	**02**	**01**	**11**	**00**	**Acquisto prestazioni Socio-Sanitarie a rilevanza sanitaria**	**14.485.540,48**
5	02	01	11	01	Assistenza geriatrica RSA - da Asp/Asl della Regione -- Mobilità intraregionale	-
5	02	01	11	02	Assistenza geriatrica RSA - da pubblico (altri soggetti pubbl.)	-
5	02	01	11	03	Assistenza geriatrica RSA - da pubblico (extra Regione) non soggetto a	-
5	02	01	11	04	Assistenza geriatrica RSA - da privato (intraregionale e extraregionale)	9.305.123,51
5	02	01	11	05	Assistenza tossicodipendenti e alcolisti da Asp/Asl della Regione- Mobilità	-
5	02	01	11	06	Assistenza tossicodipendenti e alcolisti da pubblico (altri soggetti pubbl.)	-
5	02	01	11	07	Assistenza tossicodipendenti e alcolisti da pubblico (extra Regione) non soggetto a	158.702,57
5	02	01	11	08	Assistenza tossicodipendenti e alcolisti da privato (intraregionale e extraregionale)	560.843,82
5	02	01	11	09	Assistenza in Hospice da pubblico (Asp/Asl-AO, IRCCS, Policlinici della Regione)	-
5	02	01	11	10	Assistenza in Hospice da pubblico (altri soggetti pubbl.)	-
5	02	01	11	11	Assistenza in Hospice da pubblico (extra Regione) non soggetto a compensazione	-
5	02	01	11	12	Assistenza in Hospice da privato (intraregionale e extraregionale)	-

AZIENDA PROVINCIALE UFFICIO RAGIONERIA CROTONE

SERIE	GRUPPO	MASTRO	CONTO	SOTTOCONTO	PIANO DEI CONTI DELLA CONTABILITA' GENERALE DELLE AZIENDE DEL SERVIZIO SANITARIO REGIONALE	CONSUNTIVO 2015
5	02	01	11	13	Assistenza Domiciliare Integrata da Asp/ Asl della Regione- Mobilità intraregionale	-
5	02	01	11	14	Assistenza Domiciliare Integrata da pubblico (altri soggetti pubbl.)	-
5	02	01	11	15	Assistenza Domiciliare Integrata da pubblico (extra Regione) non soggetto a	-
5	02	01	11	16	Assistenza Domiciliare Integrata a privato (intraregionale e extraregionale)	-
5	02	01	11	17	Altre prestazioni socio sanitarie a rilevanza sanitaria da pubblico (Asp/Asl-AO,	-
5	02	01	11	18	Altre prestazioni socio sanitarie a rilevanza sanitaria da pubblico (altri soggetti	23.908,78
5	02	01	11	19	Altre prestazioni socio sanitarie a rilevanza sanitaria da pubblico (extra Regione)	105,94
5	02	01	11	20	Altre prestazioni socio sanitarie a rilevanza sanitaria da privato (intraregionale e	-
5	02	01	11	21	SERVIZI SOCIO SANITARIE DA PRIVATO (QUOTA	4.436.855,86
5	**02**	**01**	**12**	**00**	**Acquisto prestazioni e servizi per attività libero-prof (intramoenia)**	**546.914,47**
5	02	01	12	01	Compartecipazione al personale per A.L.P.I. in regime di ricovero	-
5	02	01	12	02	Compartecipazione al personale per A.L.P.I. in regime ambulatoriale e in spazi	424.737,72
5	02	01	12	03	Compartecipazione al personale per A.L.P.I. in regime ambulatoriale presso spazi	81.352,77
5	02	01	12	04	Compartecipazione al personale per A.L.P.I. di sanità pubblica	-
5	02	01	12	05	Compartecipazione al personale per A.L.P.I. resa in convenzione	15.155,20
5	02	01	12	06	Quota perequativa per att.libero-prof (intramoenia)	25.668,78
5	**02**	**01**	**13**	**00**	**Rimborsi, assegni e contributi sanitari**	**553.278,77**
5	02	01	13	01	Contributi ad associazioni di volontariato	-
5	02	01	13	02	Rimborsi per cure all'estero	-
5	02	01	13	03	Contributi per ARPA	-
5	02	01	13	04	Contributi per Agenzie Regionali	-
5	02	01	13	05	Contributo Legge 210/92	-
5	02	01	13	06	Altri rimborsi, assegni e contributi	553.278,77
5	02	01	13	07	Rimborsi, assegni e contributi v/ Asp/Asl-Ao-Irccs-Policlinici della Regione	-
5	**02**	**01**	**14**	**00**	**Consulenze, Collaborazioni, Interinale e altre prestazioni di lavoro sanitarie e**	**143.562,96**
5	02	01	14	01	Consulenze sanitarie e sociosan. da Asp/Asl-AO, IRCCS, Policlinici della Regione	-
5	02	01	14	02	Consulenze sanitarie e sociosanit. da Terzi - Altri enti pubblici	-
5	02	01	14	03	Consulenze sanitarie e sociosanitarie da privato	42.400,56
5	02	01	14	04	Collaborazioni coordinate e continuative sanitarie e socios. da privato	-
5	02	01	14	05	Indennità a personale universitario -area sanitaria	-
5	02	01	14	06	Lavoro interinale -area sanitaria	-
5	02	01	14	07	Altre collaborazioni e prestazioni di lavoro -area sanitaria	23.542,00
5	02	01	14	08	Collaborazioni da partecipazione a commissioni	77.620,40
5	02	01	14	09	Oneri stipendiale personale sanitario in comando da Asp/Asl-AO, IRCCS,	-
5	02	01	14	10	Oneri stipendiale personale sanitario in comando da Regioni, Enti Pubblici e da	-
5	02	01	14	11	Oneri stipendiale personale sanitario in comando da aziende di altre Regioni	-
5	**02**	**01**	**15**	**00**	**Altri servizi sanitari e sociosanitari a rilevanza sanitaria**	**481.453,75**
5	02	01	15	01	Acquisto di sacche sangue ed emocomponenti da Asp/Asl-AO, IRCCS, Policlinici	-
5	02	01	15	02	Altri servizi sanitari e sociosanitari da pubblico V/Asp/Asl-AO, IRCCS, Policlinici	41.147,56
5	02	01	15	03	Altri servizi sanitari e sociosanitari da pubblico - Altri enti	-
5	02	01	15	04	Altri servizi sanitari e sociosanitari da pubblico - Extraregione	6.547,20
5	02	01	15	05	Altri servizi sanitari da privato	433.758,99
5	02	01	15	06	Costi per servizi sanitari - Mobilità internazionale passiva	-
5	**02**	**02**	**00**	**00**	**Acquisti di servizi non sanitari**	**19.594.040,13**
5	**02**	**02**	**01**	**00**	**Servizi non sanitari**	**19.364.420,13**
5	02	02	01	01	Lavanderia	504.922,18
5	02	02	01	02	Pulizia	2.584.768,29
5	02	02	01	03	Mensa - Degenti	1.542.934,55
5	02	02	01	04	Mensa - Dipendenti	351.678,67
5	02	02	01	05	Riscaldamento	380.342,28
5	02	02	01	06	Elaborazione dati	331.608,49
5	02	02	01	07	Servizi trasporti (non sanitari)	54.300,40
5	02	02	01	08	Smaltimento rifiuti	279.554,99
5	02	02	01	09	Utenze telefoniche	126.980,69
5	02	02	01	10	Utenze elettricità	1.132.569,51
5	02	02	01	11	Altre utenze	178,68
5	02	02	01	12	Premi di assicurazione - R.C. Professionale	3.949.998,55
5	02	02	01	13	Premi di assicurazione - Altri premi assicurativi	253.253,14
5	02	02	01	14	Altri servizi non sanitari da pubblico (Asp/Asl-AO, IRCCS, Policlinici della Regione)	-
5	02	02	01	15	Altri servizi non sanitari da pubblico	-
5	02	02	01	16	Altri servizi non sanitari da privato	5.934.884,35
5	02	02	01	17	Spese legali	917.586,41
5	02	02	01	18	Spese per liti, arbitraggi e risarcimenti	1.018.858,95

AZIENDA SANITARIA PROVINCIALE CROTONE UFFICIO RAGIONERIA

SERIE	GRUPPO	MASTRO	CONTO	SOTTOCONTO	PIANO DEI CONTI DELLA CONTABILITA' GENERALE DELLE AZIENDE DEL SERVIZIO SANITARIO REGIONALE	CONSUNTIVO 2015
5	**02**	**02**	**02**	**00**	**Consulenze, Collaborazioni, Interinale e altre prestazioni di lavoro non**	**175.237,01**
5	02	02	02	01	Consulenze non sanitarie V/Asp/Asl-AO, IRCCS, Policlinici della Regione	16.386,50
5	02	02	02	02	Consulenze non sanitarie da Terzi - Altri enti pubblici	-
5	02	02	02	03	Consulenze non sanitarie da privato	52.008,06
5	02	02	02	04	Collaborazioni coordinate e continuative non sanitarie da privato	-
5	02	02	02	05	Lavoro interinale -area non sanitaria	-
5	02	02	02	06	Altre collaborazioni e prestazioni di lavoro -area non sanitaria	104.744,09
5	02	02	02	07	Oneri stipendiali personale non sanitario in comando da Asp/Asl-AO, IRCCS,	-
5	02	02	02	08	Oneri stipendiale personale non sanitario in comando da Regioni, Enti Pubblici e	2.098,36
5	02	02	02	09	Oneri stipendiale personale non sanitario in comando da aziende di altre Regioni	-
5	**02**	**02**	**03**	**00**	**Formazione (esternalizzata e non)**	**54.382,99**
5	02	02	03	01	Formazione (esternalizzata e non) da pubblico	30.739,51
5	02	02	03	02	Formazione (esternalizzata e non) da privato	23.643,48
5	**03**	**00**	**00**	**00**	**Manutenzione e riparazione (ordinaria esternalizzata)**	**1.473.979,60**
5	**03**	**01**	**00**	**00**	**Manutenzione e riparazione agli immobili e loro pertinenze**	**53.450,45**
5	**03**	**01**	**01**	**00**	**Manutenzione e riparazione agli immobili e loro pertinenze**	**53.450,45**
5	03	01	01	01	Manutenzione e riparazione agli immobili e loro pertinenze	53.450,45
5	**03**	**02**	**00**	**00**	**Manutenzione e riparazione ai mobili e macchine**	**20.076,14**
5	**03**	**02**	**01**	**00**	**Manutenzione e riparazione ai mobili e macchine**	**20.076,14**
5	03	02	01	01	Manutenzione e riparazione ai mobili e macchine	20.076,14
5	**03**	**03**	**00**	**00**	**Manutenzione e riparazione alle attrezzature tecnico-scientifico sanitarie**	**861.850,29**
5	**03**	**03**	**01**	**00**	**Manutenzione e riparazione alle attrezzature tecnico-scientifico sanitarie**	**861.850,29**
5	03	03	01	01	Manutenzione e riparazione alle attrezzature tecnico-scientifico sanitarie	861.850,29
5	**03**	**04**	**00**	**00**	**Manutenzione e riparazione per la manut. di automezzi (sanitari e non)**	**62.063,36**
5	**03**	**04**	**01**	**00**	**Manutenzione e riparazione per la manut. di automezzi (sanitari e non)**	**62.063,36**
5	03	04	01	01	Manutenzione e riparazione per la manut. di automezzi (sanitari e non)	62.063,36
5	**03**	**05**	**00**	**00**	**Altre manutenzioni e riparazioni**	**476.539,36**
5	**03**	**05**	**01**	**00**	**Altre manutenzioni e riparazioni**	**476.539,36**
5	03	05	01	01	Altre manutenzioni e riparazioni	476.539,36
5	**03**	**06**	**00**	**00**	**Manutenzioni e riparazioni da Asp/Asl-AO, IRCCS, Policlinici della Regione**	**-**
5	**03**	**06**	**01**	**00**	**Manutenzioni e riparazioni da Asp/Asl-AO, IRCCS, Policlinici della Regione**	**-**
5	03	06	01	01	Manutenzioni e riparazioni da Asp/Asl-AO, IRCCS, Policlinici della Regione	-
5	**04**	**00**	**00**	**00**	**Godimento di beni di terzi**	**2.905.936,33**
5	**04**	**01**	**00**	**00**	**Affitti passivi**	**737.081,22**
5	**04**	**01**	**01**	**00**	**Affitti passivi**	**737.081,22**
5	04	01	01	01	Affitti passivi	737.081,22
5	**04**	**02**	**00**	**00**	**Canoni di noleggio**	**2.168.855,11**
5	**04**	**02**	**01**	**00**	**Canoni di noleggio - area sanitaria**	**2.091.770,09**
5	04	02	01	01	Canoni di noleggio - area sanitaria	2.091.770,09
5	**04**	**02**	**02**	**00**	**Canoni di noleggio - area non sanitaria**	**77.085,02**
5	04	02	02	01	Canoni di noleggio - area non sanitaria	77.085,02
5	**04**	**03**	**00**	**00**	**Canoni di leasing**	**-**
5	**04**	**03**	**01**	**00**	**Canoni di leasing - area sanitaria**	**-**
5	04	03	01	01	Canoni leasing - area sanitaria	-
5	**04**	**03**	**02**	**00**	**Canoni di leasing - area non sanitaria**	**-**
5	04	03	02	01	Canoni leasing - area non sanitaria	-
5	**04**	**04**	**00**	**00**	**Affitti, Locazioni e noleggi da Asp/Asl-Ao della Regione**	**-**
5	**04**	**04**	**01**	**00**	**Affitti, Locazioni e noleggi da Asp/Asl-AO, IRCCS, Policlinici della Regione -**	**-**
5	04	04	01	01	Affitti, Locazioni e noleggi da Asp/Asl-AO, IRCCS, Policlinici della Regione -	-
5	**05**	**00**	**00**	**00**	**Personale del ruolo sanitario**	**71.568.983,84**
5	**05**	**01**	**00**	**00**	**Costo del personale dirigente ruolo sanitario**	**42.958.391,11**
5	**05**	**01**	**01**	**00**	**Costo del personale dirigente medico**	**39.112.644,75**
5	05	01	01	01	Competenze fisse	15.849.253,28
5	05	01	01	02	Fondo di posizione e struttura complessa	8.105.642,91
5	05	01	01	03	Indennita' accessorie	820.613,17
5	05	01	01	04	Retribuzione di risultato	1.514.065,99
5	05	01	01	05	Risorse economiche regionali	-
5	05	01	01	06	Prestazioni aggiuntive	-
5	05	01	01	07	Oneri sociali	7.011.025,35
5	05	01	01	08	Tfr a carico azienda	-
5	05	01	01	09	Indennita' di missione, rimborsi spese viaggio e varie R.S. Dirigenza medica	91.325,00
5	05	01	01	10	Altri costi del personale	189.916,81
5	05	01	01	11	COMPETENZE FISSE DIRME TEMPO DETERMINATO.	3.137.443,12

AZIENDA SANITARIA PROVINCIALE CROTONE UFFICIO RAGIONERIA

SERIE	GRUPPO	MASTRO	CONTO	SOTTOCONTO	PIANO DEI CONTI DELLA CONTABILITA' GENERALE DELLE AZIENDE DEL SERVIZIO SANITARIO REGIONALE	CONSUNTIVO 2015
5	05	01	01	12	FONDO DI POSIZIONE E STRUTTURA COMPLESSA	822.540,99
5	05	01	01	13	INDENNITA' ACCESSORIE DIRME T.D.	433.000,13
5	05	01	01	14	RETRIBUZIONE DI RISULTATO DIRME T.D.	-
5	05	01	01	15	RISORSE ECONOMICHE REGIONALI	-
5	05	01	01	16	ONERI SOCIALI DIRME T.D.	1.137.256,35
5	05	01	01	17	INDENNITA' DI MISS, RIMBORSI SPESE T.D.	561,65
5	**05**	**01**	**02**	**00**	**Costo del personale dirigente non medico**	**3.845.746,36**
5	05	01	02	01	Competenze fisse	2.096.132,11
5	05	01	02	02	Fondo di posizione e struttura complessa - dirigenza non medica	484.547,77
5	05	01	02	03	Indennita' accessorie	570,24
5	05	01	02	04	Retribuzione di risultato	204.990,20
5	05	01	02	05	Risorse economiche regionali	-
5	05	01	02	06	Prestazioni aggiuntive	-
5	05	01	02	07	Oneri sociali	741.463,58
5	05	01	02	08	Tfr a carico azienda dirigenza non medica	-
5	05	01	02	09	Indennita' di missione, rimborsi spese viaggio e varie R.S. Dirigenza non medica	2.921,60
5	05	01	02	10	Altri costi del personale	-
5	05	01	02	11	COMPETENZE FISSE DIRIG. TEMPO DETERMINATO.	222.101,19
5	05	01	02	12	FONDO DI POSIZIONE E STRUTTURA COMPLESSA	3.255,26
5	05	01	02	13	INDENNITA' ACCESSORIE DIRIG. T.D.	22.032,15
5	05	01	02	14	RETRIBUZIONE DI RISULTATO DIRIG. T.D.	-
5	05	01	02	15	RISORSE ECONOMICHE REGIONALI T.D.	-
5	05	01	02	16	ONERI SOCIALI DIRIG. T.D.	67.732,26
5	**05**	**02**	**00**	**00**	**Costo del personale comparto ruolo sanitario**	**28.610.592,73**
5	**05**	**02**	**01**	**00**	**Costo del personale comparto ruolo sanitario**	**28.610.592,73**
5	05	02	01	01	Competenze fisse	15.563.645,03
5	05	02	01	02	Indennita' accessorie	1.664.590,99
5	05	02	01	03	Produttivita' collettiva ed individuale	477.551,63
5	05	02	01	04	Fasce e posizioni organizzative	2.841.175,40
5	05	02	01	05	Risorse per la contrattazione integrativa	-
5	05	02	01	06	Oneri sociali	5.857.881,15
5	05	02	01	07	TFR a carico azienda comparto	-
5	05	02	01	08	Indennita' di missione,rimborsi spese viaggio e varie R.S. Comparto	41.631,52
5	05	02	01	09	Altri costi del personale	51.796,59
5	05	02	01	10	COMPETENZE FISSE COMP. TEMPO DETERMINATO.	1.335.682,44
5	05	02	01	11	INDENNITA' ACCESSORIE COMP. T.D.	240.816,91
5	50	02	01	12	PRODUTTIVITA' COLL. ED INDIVIDUALE T.D.	-
5	05	02	01	13	FASCE E POSIZIONI ORGANIZZATIVE T.D.	78.131,53
5	05	02	01	14	RISORSE ECONOMICHE REGIONALI	-
5	05	02	01	15	ONERI SOCIALI COMPARTO T.D.	457.689,54
5	05	02	01	16	INDENNITA' DI MISSIONI COMPARTO T.D.	-
5	**06**	**00**	**00**	**00**	**Personale del ruolo professionale**	**606.545,38**
5	**06**	**01**	**00**	**00**	**Costo del personale dirigente ruolo professionale**	**566.364,81**
5	**06**	**01**	**01**	**00**	**Costo del personale dirigente ruolo professionale**	**566.364,81**
5	06	01	01	01	Competenze fisse	261.827,94
5	06	01	01	02	Fondo di posizione e struttura complessa - dirigenza non medica	130.000,00
5	06	01	01	03	Indennita' accessorie	20.920,33
5	06	01	01	04	Retribuzione di risultato	20.000,00
5	06	01	01	05	Risorse economiche regionali	-
5	06	01	01	06	Prestazioni aggiuntive	-
5	06	01	01	07	Oneri sociali	133.538,04
5	06	01	01	08	Tfr a carico azienda dirigenza non medica	-
5	06	01	01	09	Indennita' di missione, rimborsi spese viaggio e varie R.P. Dirigenza	78,50
5	06	01	01	10	Altri costi del personale	-
5	**06**	**02**	**00**	**00**	**Costo del personale comparto ruolo professionale**	**40.180,57**
5	**06**	**02**	**01**	**00**	**Costo del personale comparto ruolo professionale**	**40.180,57**
5	06	02	01	01	Competenze fisse	23.197,56
5	06	02	01	02	Indennita' accessorie	-
5	06	02	01	03	Produttivita' collettiva ed individuale	5.000,00
5	06	02	01	04	Fasce e posizioni organizzative	3.398,72
5	06	02	01	05	Risorse per la contrattazione integrativa	-
5	06	02	01	06	Oneri sociali	8.519,77
5	06	02	01	07	TFR a carico azienda comparto	-

AZIENDA SANITARIA PROVINCIALE ★CROTONE★ UFFICIO RAGIONERIA

SERIE	GRUPPO	MASTRO	CONTO	SOTTOCONTO	PIANO DEI CONTI DELLA CONTABILITA' GENERALE DELLE AZIENDE DEL SERVIZIO SANITARIO REGIONALE	CONSUNTIVO 2015
5	06	02	01	08	Indennita' di missione,rimborsi spese viaggio e varie R.P. Comparto	64,52
5	06	02	01	09	Altri costi del personale	-
5	**07**	**00**	**00**	**00**	**Personale del ruolo tecnico**	**6.597.735,20**
5	**07**	**01**	**00**	**00**	**Costo del personale dirigente ruolo tecnico**	**307.899,18**
5	**07**	**01**	**01**	**00**	**Costo del personale dirigente ruolo tecnico**	**307.899,18**
5	07	01	01	01	Competenze fisse	133.915,60
5	07	01	01	02	Fondo di posizione e struttura complessa - dirigenza non medica	60.000,00
5	07	01	01	03	Indennita' accessorie	-
5	07	01	01	04	Retribuzione di risultato	50.000,00
5	07	01	01	05	Risorse economiche regionali	-
5	07	01	01	06	Prestazioni aggiuntive	-
5	07	01	01	07	Oneri sociali	63.983,58
5	07	01	01	08	Tfr a carico azienda dirigenza non medica	-
5	07	01	01	09	Indennita' di missione, rimborsi spese viaggio e varie R.T. Dirigenza	-
5	07	01	01	10	Altri costi del personale	-
5	**07**	**02**	**00**	**00**	**Costo del personale comparto ruolo tecnico**	**6.289.836,02**
5	**07**	**02**	**01**	**00**	**Costo del personale comparto ruolo tecnico**	**6.289.836,02**
5	07	02	01	01	Competenze fisse	3.846.615,68
5	07	02	01	02	Indennita' accessorie	489.826,43
5	07	02	01	03	Produttivita' collettiva ed individuale	154.000,00
5	07	02	01	04	Fasce e posizioni organizzative	441.136,97
5	07	02	01	05	Risorse per la contrattazione integrativa	-
5	07	02	01	06	Oneri sociali	1.358.166,94
5	07	02	01	07	TFR a carico azienda comparto	-
5	07	02	01	08	Indennita' di missione,rimborsi spese viaggio e varie R.T. Comparto	90,00
5	07	02	01	09	Altri costi del personale	-
5	**08**	**00**	**00**	**00**	**Personale del ruolo amministrativo**	**8.573.271,28**
5	**08**	**01**	**00**	**00**	**Costo del personale dirigente ruolo amministrativo**	**956.497,91**
5	**08**	**01**	**01**	**00**	**Costo del personale dirigente ruolo amministrativo**	**956.497,91**
5	08	01	01	01	Competenze fisse	437.115,95
5	08	01	01	02	Fondo di posizione e struttura complessa - dirigenza non medica	186.334,43
5	08	01	01	03	Indennita' accessorie	-
5	08	01	01	04	Retribuzione di risultato	85.000,00
5	08	01	01	05	Risorse economiche regionali	-
5	08	01	01	06	Prestazioni aggiuntive	-
5	08	01	01	07	Oneri sociali	203.890,77
5	08	01	01	08	Tfr a carico azienda dirigenza non medica	-
5	08	01	01	09	Indennita' di missione, rimborsi spese viaggio e varie R.A. Dirigenza	-
5	08	01	01	10	Altri costi del personale	44.156,76
5	**08**	**02**	**00**	**00**	**Costo del personale comparto ruolo amministrativo**	**7.616.773,37**
5	**08**	**02**	**01**	**00**	**Costo del personale comparto ruolo amministrativo**	**7.616.773,37**
5	08	02	01	01	Competenze fisse	4.942.420,79
5	08	02	01	02	Indennita' accessorie	112.766,54
5	08	02	01	03	Produttivita' collettiva ed individuale	300.000,00
5	08	02	01	04	Fasce e posizioni organizzative	598.828,86
5	08	02	01	05	Risorse per la contrattazione integrativa	-
5	08	02	01	06	Oneri sociali	1.657.241,26
5	08	02	01	07	TFR a carico azienda comparto	-
5	08	02	01	08	Indennita' di missione,rimborsi spese viaggio e varie R.A. Comparto	5.515,92
5	08	02	01	09	Altri costi del personale	-
5	**09**	**00**	**00**	**00**	**Oneri diversi di gestione**	**728.439,01**
5	**09**	**01**	**00**	**00**	**Imposte e tasse (escluso Irap e Ires)**	**371.361,48**
5	**09**	**01**	**01**	**00**	**Imposte e tasse (escluso Irap e Ires)**	**371.361,48**
5	09	01	01	01	ICI	-
5	09	01	01	02	TARSU	371.361,48
5	**09**	**02**	**00**	**00**	**Perdite su crediti**	**-**
5	**09**	**02**	**01**	**00**	**Perdite su crediti**	**-**
5	09	02	01	01	Perdite su crediti	-
5	**09**	**03**	**00**	**00**	**Altri oneri diversi di gestione**	**357.077,53**
5	**09**	**03**	**01**	**00**	**Indennità, rimborso spese e oneri sociali per gli Organi Direttivi e Collegio**	**357.077,53**
5	09	03	01	01	Indennità, rimborso spese e oneri sociali per Direzione Aziendale	285.479,14
5	09	03	01	02	Indennità, rimborso spese e oneri sociali per Collegio Sindacale	71.598,39
5	**09**	**03**	**02**	**00**	**Altri oneri diversi di gestione**	**-**

AZ. SANITARIA PROVINCIALE CROTONE UFFICIO RAGIONERIA

SERIE	GRUPPO	MASTRO	CONTO	SOTTOCONTO	PIANO DEI CONTI DELLA CONTABILITA' GENERALE DELLE AZIENDE DEL SERVIZIO SANITARIO REGIONALE	CONSUNTIVO 2015
5	09	03	02	01	Altri oneri diversi di gestione	-
5	**10**	**00**	**00**	**00**	**Ammortamenti delle immobilizzazioni immateriali**	**181.672,85**
5	**10**	**01**	**00**	**00**	**Ammortamenti delle immobilizzazioni immateriali**	**181.672,85**
5	**10**	**01**	**01**	**00**	**Ammortamenti dei costi di impianto e di ampliamento**	**-**
5	10	01	01	01	Ammortamenti dei costi di impianto e di ampliamento	-
5	**10**	**01**	**02**	**00**	**Ammortamenti dei costi di ricerca e sviluppo**	**-**
5	10	01	02	01	Ammortamenti dei costi di ricerca e sviluppo	-
5	**10**	**01**	**03**	**00**	**Ammortamenti dei diritti di brevetto e di utilizzazione delle opere dell'ingegno**	**-**
5	10	01	03	01	Ammortamenti dei diritti di brevetto e di utilizzazione delle opere dell'ingegno	-
5	**10**	**01**	**04**	**00**	**Ammortamenti delle altre immobilizzazioni immateriali**	**181.672,85**
5	10	01	04	01	Ammortamenti delle altre immobilizzazioni immateriali	181.672,85
5	**11**	**00**	**00**	**00**	**Ammortamenti dei fabbricati**	**995.424,84**
5	**11**	**01**	**00**	**00**	**Ammortamenti fabbricati non strumentali (disponibili)**	**-**
5	**11**	**01**	**01**	**00**	**Ammortamenti fabbricati non strumentali (disponibili)**	**-**
5	11	01	01	01	Ammortamenti fabbricati non strumentali (disponibili)	-
5	**11**	**02**	**00**	**00**	**Ammortamenti fabbricati strumentali (indisponibili)**	**995.424,84**
5	**11**	**02**	**01**	**00**	**Ammortamenti fabbricati strumentali (indisponibili)**	**995.424,84**
5	11	02	01	01	Ammortamenti fabbricati strumentali (indisponibili)	995.424,84
5	**12**	**00**	**00**	**00**	**Ammortamenti delle altre immobilizzazioni materiali**	**2.826.660,17**
5	**12**	**01**	**00**	**00**	**Ammortamenti delle altre immobilizzazioni materiali**	**2.826.660,17**
5	**12**	**01**	**01**	**00**	**Ammortamenti di impianti e macchinari**	**130.348,09**
5	12	01	01	01	Ammortamenti di impianti e macchinari	130.348,09
5	**12**	**01**	**02**	**00**	**Ammortamenti di attrezzature sanitarie e scientifiche**	**1.950.603,01**
5	12	01	02	01	Ammortamenti di attrezzature sanitarie e scientifiche	1.950.603,01
5	**12**	**01**	**03**	**00**	**Ammortamenti di mobili e arredi**	**221.134,20**
5	12	01	03	01	Ammortamenti di mobili e arredi	221.134,20
5	**12**	**01**	**04**	**00**	**Ammortamenti di automezzi e altri mezzi di trasporto**	**-**
5	12	01	04	01	Ammortamenti di automezzi e altri mezzi di trasporto	-
5	**12**	**01**	**05**	**00**	**Ammortamenti di altri beni materiali**	**25.567,42**
5	12	01	05	01	Ammortamenti di altri beni materiali	25.567,42
5	**12**	**01**	**06**	**00**	**Ammortamenti macchine non sanitarie**	**26.522,78**
5	12	01	06	01	Ammortamenti macchine non sanitarie	26.522,78
5	**12**	**01**	**07**	**00**	**Ammortamenti di attrezzature generiche**	**9.275,01**
5	12	01	07	01	Ammortamenti di attrezzature generiche	9.275,01
5	**12**	**01**	**08**	**00**	**Ammortamenti su migliorie beni ddi terzi**	**40.258,86**
5	12	01	08	01	Ammortamenti su migliorie beni ddi terzi	40.258,86
5	**12**	**01**	**09**	**00**	**Ammortamenti di macchine d'ufficio,computers, sistemi telefonici**	**103.511,97**
5	12	01	09	01	Ammortamenti di macchine d'ufficio,computers, sistemi telefonici	103.511,97
5	**12**	**01**	**10**	**00**	**Ammortamenti di manutenzione straordinaria a fabbricati**	**244.372,19**
5	12	01	10	01	Ammortamenti di manutenzione straordinaria a fabbricati	244.372,19
5	**12**	**01**	**11**	**00**	**Ammortamenti di manutenzione straordinaria a fabbricati**	**12.504,14**
5	12	01	11	01	Ammortamenti di manutenzione straordinaria a fabbricati	12.504,14
5	12	01	12	01	Ammortamenti Ambulanza	62.562,50
5	**13**	**00**	**00**	**00**	**Svalutazione dei crediti**	**-**
5	**13**	**01**	**00**	**00**	**Svalutazione dei crediti**	**-**
5	**13**	**01**	**01**	**00**	**Svalutazione dei crediti**	**-**
5	13	01	01	01	Svalutazione dei crediti	-
5	**14**	**00**	**00**	**00**	**Rimanenze Iniziali**	**3.954.543,00**
5	**14**	**01**	**00**	**00**	**Rimanenze sanitarie Iniziali**	**3.745.481,75**
5	**14**	**01**	**01**	**00**	**Rimanenze Iniziali di Prodotti Farmaceutici**	**1.086.731,36**
5	14	01	01	01	Rimanenze Iniziali di Prodotti Farmaceutici	1.086.731,36
5	**14**	**01**	**02**	**00**	**Rimanenze Iniziali di Emoderivati**	**-**
5	14	01	02	01	Rimanenze Iniziali di Emoderivati	-
5	**14**	**01**	**03**	**00**	**Rimanenze Iniziali di Ossigeno**	**-**
5	14	01	03	01	Rimanenze Iniziali di Ossigeno	-
5	**14**	**01**	**04**	**00**	**Rimanenze Iniziali di Prodotti dietetici**	**9.277,32**
5	14	01	04	01	Rimanenze Iniziali di Prodotti dietetici	9.277,32
5	**14**	**01**	**05**	**00**	**Rimanenze Iniziali di Materiali per profilassi (vaccini)**	**78,64**
5	14	01	05	01	Rimanenze Iniziali di Materiali per profilassi (vaccini)	78,64
5	**14**	**01**	**06**	**00**	**Rimanenze Iniziali di Materiali diagnostici prodotti chimici**	**876.311,11**
5	14	01	06	01	Rimanenze Iniziali di Materiali diagnostici prodotti chimici	876.311,11
5	**14**	**01**	**07**	**00**	**Rimanenze Iniziali di Materiali diagnostici, lastre RX, mezzi di contrasto per**	**183.269,16**
5	14	01	07	01	Rimanenze Iniziali di Mezzi di contrasto	2.970,00

AZIENDA SANITARIA PROVINCIALE CROTONE UFFICIO RAGIONERIA

SERIE	GRUPPO	MASTRO	CONTO	SOTTOCONTO	PIANO DEI CONTI DELLA CONTABILITA' GENERALE DELLE AZIENDE DEL SERVIZIO SANITARIO REGIONALE	CONSUNTIVO 2015
5	14	01	07	02	Rimanenze Iniziali di Materiali diagnostici, lastre RX carta per ECG, ECG, ecc	180.299,16
5	**14**	**01**	**08**	**00**	**Rimanenze Iniziali di Presidi chirurgici e materiali sanitari**	**1.232.771,68**
5	14	01	08	01	Rimanenze Iniziali di Presidi chirurgici e materiali sanitari	1.228.659,14
5	14	01	08	02	Rimanenze Iniziali di materiale per laboratorio	4.112,54
5	**14**	**01**	**09**	**00**	**Rimanenze Iniziali di Materiali protesici**	**2.369,76**
5	14	01	09	01	Rimanenze Iniziali di Materiali protesici	2.369,76
5	**14**	**01**	**10**	**00**	**Rimanenze Iniziali di Materiali per emodialisi**	**309.150,99**
5	14	01	10	01	Rimanenze Iniziali di Materiali per emodialisi	309.150,99
5	**14**	**01**	**11**	**00**	**Rimanenze Iniziali di Materiali e prodotti per uso veterinario**	**-**
5	14	01	11	01	Rimanenze Iniziali di Farmaci per uso veterinario	-
5	14	01	11	02	Rimanenze Iniziali di Altri materiali e prodotti per uso veterinario	-
5	**14**	**01**	**12**	**00**	**Rimanenze Iniziali di Altri beni e prodotti sanitari**	**45.521,73**
5	14	01	12	01	Rimanenze Iniziali di Sangue ed emocomponenti	-
5	14	01	12	02	Rimanenze Iniziali di Gas medicali	-
5	14	01	12	03	Rimanenze Iniziali di Altri beni e prodotti sanitari	16.292,48
5	14	01	12	05	Rimanenze Iniziali prodotti galenici	29.229,25
5	**14**	**02**	**00**	**00**	**Rimanenze non sanitarie Iniziali**	**209.061,25**
5	**14**	**02**	**01**	**00**	**Rimanenze non sanitarie Iniziali**	**209.061,25**
5	14	02	01	01	Rimanenze iniziali di Prodotti alimentari	370,56
5	14	02	01	02	Rimanenze iniziali di Materiali di guardaroba, di pulizia e di convivenza in genere	78.684,72
5	14	02	01	03	Rimanenze iniziali di Combustibili, carburanti e lubrificanti	-
5	14	02	01	04	Rimanenze iniziali di Supporti informatici e Cancelleria e stampati	67.377,66
5	14	02	01	05	Rimanenze iniziali di Materiale tecnico strumentale per manutenzioni e riparazioni	61.849,02
5	14	02	01	06	Rimanenze iniziali di Altri beni non sanitari	779,29
5	**15**	**00**	**00**	**00**	**Accantonamenti tipici dell'esercizio**	**3.886.301,53**
5	**15**	**01**	**00**	**00**	**Accantonamenti per rischi**	**2.100.000,00**
5	**15**	**01**	**01**	**00**	**Accantonamenti per cause civili ed oneri processuali**	**-**
5	15	01	01	01	Accantonamenti per cause civili ed oneri processuali	-
5	**15**	**01**	**02**	**00**	**Accantonamenti per contenzioso personale dipendente**	**-**
5	15	01	02	01	Accantonamenti per contenzioso personale dipendente	-
5	**15**	**01**	**03**	**00**	**Altri accantonamenti per rischi**	**2.100.000,00**
5	15	01	03	01	Altri accantonamenti per rischi	2.100.000,00
5	**15**	**02**	**00**	**00**	**Accantonamenti per premio di operosità**	**250.000,00**
5	**15**	**02**	**01**	**00**	**Accantonamenti per premio di operosità**	**250.000,00**
5	15	02	01	01	Accantonamenti per premio di operosità	250.000,00
5	**15**	**03**	**00**	**00**	**Altri accantonamenti**	**1.536.301,53**
5	**15**	**03**	**01**	**00**	**Accantonamenti per interessi di mora**	**-**
5	15	03	01	01	Accantonamenti per interessi di mora	-
5	**15**	**03**	**02**	**00**	**Acc. Rinnovi convenzioni MMG/Pls/MCA ed altri**	**193.897,50**
5	15	03	02	01	Acc. Rinnovi convenzioni MMG/Pls/MCA ed altri	193.897,50
5	**15**	**03**	**03**	**00**	**Acc. Rinnovi contrattuali - dirigenza medica**	**-**
5	15	03	03	01	Acc. Rinnovi contrattuali - dirigenza medica	-
5	**15**	**03**	**04**	**00**	**Acc. Rinnovi contrattuali - dirigenza non medica**	**-**
5	15	03	04	01	Acc. Rinnovi contrattuali - dirigenza non medica	-
5	**15**	**03**	**05**	**00**	**Acc. Rinnovi contrattuali - comparto**	**-**
5	15	03	05	01	Acc. Rinnovi contrattuali - comparto	-
5	**15**	**03**	**06**	**00**	**Altri accantonamenti**	**1.342.404,03**
5	15	03	06	01	Accantonamenti Fondo Imposte per contenziosi tributari	-
5	15	03	06	02	Altri accantonamenti	1.342.404,03
6	**00**	**00**	**00**	**00**	**PROVENTI E ONERI FINANZIARI**	**11.293.101,69**
6	**01**	**00**	**00**	**00**	**Interessi attivi**	**-**
6	**01**	**01**	**00**	**00**	**Interessi attivi**	**-**
6	**01**	**01**	**01**	**00**	**Interessi attivi su c/tesoreria**	**-**
6	01	01	01	01	Interessi attivi su c/tesoreria	-
6	**01**	**01**	**02**	**00**	**Interessi attivi su c/c postali e bancari**	**-**
6	01	01	02	01	Interessi attivi su c/c postali e bancari	-
6	**01**	**01**	**03**	**00**	**Altri interessi attivi**	**-**
6	01	01	03	01	Altri interessi attivi	-
6	**02**	**00**	**00**	**00**	**Altri proventi**	**-**
6	**02**	**01**	**00**	**00**	**Altri proventi**	**-**
6	**02**	**01**	**01**	**00**	**Altri proventi**	**-**
6	02	01	01	01	Altri proventi	-
6	**02**	**02**	**00**	**00**	**Utili su cambi**	**-**

AZIENDA SANITARIA PROVINCIALE CROTONE UFFICIO RAGIONERIA

SERIE	GRUPPO	MASTRO	CONTO	SOTTOCONTO	PIANO DEI CONTI DELLA CONTABILITA' GENERALE DELLE AZIENDE DEL SERVIZIO SANITARIO REGIONALE	CONSUNTIVO 2015
6	**02**	**02**	**01**	**00**	**Utili su cambi**	**-**
6	02	02	01	01	Utili su cambi	-
6	**03**	**00**	**00**	**00**	**Interessi passivi**	**10.242.008,44**
6	**03**	**01**	**00**	**00**	**Interessi passivi su c/c tesoreria**	**1.546.762,81**
6	**03**	**01**	**01**	**00**	**Interessi passivi su c/c tesoreria**	**1.546.762,81**
6	03	01	01	01	Interessi passivi su c/c tesoreria	1.546.762,81
6	**03**	**02**	**00**	**00**	**Interessi passivi su mutui**	**-**
6	**03**	**02**	**01**	**00**	**Interessi passivi su mutui**	**-**
6	03	02	01	01	Interessi passivi su mutui	-
6	**03**	**03**	**00**	**00**	**Altri interessi passivi**	**8.695.245,63**
6	**03**	**03**	**01**	**00**	**Altri interessi passivi**	**8.695.245,63**
6	03	03	01	01	Altri interessi passivi	8.695.245,63
6	**04**	**00**	**00**	**00**	**Altri oneri**	**1.051.093,25**
6	**04**	**01**	**00**	**00**	**Altri oneri finanziari**	**1.051.093,25**
6	**04**	**01**	**01**	**00**	**Altri oneri finanziari**	**1.051.093,25**
6	04	01	01	01	Altri oneri finanziari	1.051.093,25
6	**04**	**02**	**00**	**00**	**Perdite su cambi**	**-**
6	**04**	**02**	**01**	**00**	**Perdite su cambi**	**-**
6	04	02	01	01	Perdite su cambi	-
7	**00**	**00**	**00**	**00**	**RETTIFICHE DI VALORE DI ATTIVITA' FINANZIARIE**	**-**
7	**01**	**00**	**00**	**00**	**Rivalutazioni**	**-**
7	**01**	**01**	**00**	**00**	**Rivalutazioni**	**-**
7	**01**	**01**	**01**	**00**	**Rivalutazioni**	**-**
7	01	01	01	01	Rivalutazioni	-
7	**02**	**00**	**00**	**00**	**Svalutazioni**	**-**
7	**02**	**01**	**00**	**00**	**Svalutazioni**	**-**
7	**02**	**01**	**01**	**00**	**Svalutazioni**	**-**
7	02	01	01	01	Svalutazioni	-
8	**00**	**00**	**00**	**00**	**PROVENTI E ONERI STRAORDINARI**	**- 7.718.849,42**
8	**01**	**00**	**00**	**00**	**Proventi straordinari**	**13.580.575,12**
8	**01**	**01**	**00**	**00**	**Plusvalenze**	**-**
8	**01**	**01**	**01**	**00**	**Plusvalenze**	**-**
8	01	01	01	01	Plusvalenze	-
8	**01**	**02**	**00**	**00**	**Altri proventi straordinari**	**13.580.575,12**
8	**01**	**02**	**01**	**00**	**Proventi da donazioni e liberalità diverse**	**8.000,00**
8	01	02	01	01	Proventi da donazioni e liberalità diverse	8.000,00
8	**01**	**02**	**02**	**00**	**Sopravvenienze attive**	**7.554.383,31**
8	01	02	02	01	Sopravvenienze attive v/ Asp/Asl-Ao,Irccs,Pol. della Regione	-
8	01	02	02	02	Sopravvenienze attive v/ Asp/Asl-Ao,Irccs,Pol. Relative alla mobilità intraregionale	-
8	01	02	02	03	Sopravvenienze attive v/terzi relative alla mobilità extraregionale	-
8	01	02	02	04	Sopravvenienze attive v/terzi relative al personale	55.926,72
8	01	02	02	05	Sopravvenienze attive v/terzi relative alle convenzioni con medici di base	20.399,47
8	01	02	02	06	Sopravvenienze attive v/terzi relative alle convenzioni per la specialistica	234.762,19
8	01	02	02	07	Sopravvenienze attive v/terzi relative all'acquisto prestaz. Sanitarie da operatori	138.388,98
8	01	02	02	08	Sopravvenienze attive v/terzi relative all'acquisto di beni e servizi	27.127,22
8	01	02	02	09	Altre Sopravvenienze attive v/terzi	7.077.778,73
8	**01**	**02**	**03**	**00**	**Insussistenze attive**	**6.018.191,81**
8	01	02	03	01	Insussistenze attive v/ Asp/Asl-Ao,Irccs,Pol. della Regione	-
8	01	02	03	02	Insussistenze attive v/terzi relative alla mobilità extraregionale	-
8	01	02	03	03	Insussistenze attive v/terzi relative al personale	-
8	01	02	03	04	Insussistenze attive v/terzi relative alle convenzioni con medici di base	-
8	01	02	03	05	Insussistenze attive v/terzi relative alle convenzioni per la specialistica	26,00
8	01	02	03	06	Insussistenze attive v/terzi relative all'acquisto prestaz. Sanitarie da operatori	-
8	01	02	03	07	Insussistenze attive v/terzi relative all'acquisto di beni e servizi	80.409,74
8	01	02	03	08	Altre Insussistenze attive v/terzi	5.937.756,07
8	**01**	**02**	**04**	**00**	**Altri proventi straordinari**	**-**
8	01	02	04	01	Altri proventi straordinari	-
8	**02**	**00**	**00**	**00**	**Oneri straordinari**	**5.861.725,70**
8	**02**	**01**	**00**	**00**	**Minusvalenze**	**-**
8	**02**	**01**	**01**	**00**	**Minusvalenze**	**-**
8	02	01	01	01	Minusvalenze	-
8	**02**	**02**	**00**	**00**	**Altri oneri straordinari**	**5.861.725,70**
8	**02**	**02**	**01**	**00**	**Oneri tributari da esercizi precedenti**	**-**

AZIENDA SANITARIA PROVINCIALE CROTONE UFFICIO RAGIONERIA

SERIE	GRUPPO	MASTRO	CONTO	SOTTOCONTO	PIANO DEI CONTI DELLA CONTABILITA' GENERALE DELLE AZIENDE DEL SERVIZIO SANITARIO REGIONALE	CONSUNTIVO 2015
8	02	02	01	01	Oneri tributari da esercizi precedenti	-
8	**02**	**02**	**02**	**00**	**Oneri da cause civili**	**-**
8	02	02	02	01	Oneri da cause civili	-
8	**02**	**02**	**03**	**00**	**Sopravvenienze passive**	**5.861.725,70**
8	02	02	03	01	Sopravvenienze passive v/ Asp/Asl-Ao,Irccs,Pol. Relative alla mobilità	-
8	02	02	03	02	Sopravvenienze passive v/ Asp/Asl-Ao,Irccs,Pol. della Regione	-
8	02	02	03	03	Sopravvenienze passive v/terzi relative alla mobilità extraregionale	-
8	02	02	03	04	Sopravvenienze passive v/terzi relative al personale - dirigenza medica e	7.411,59
8	02	02	03	05	Sopravvenienze passive v/terzi relative al personale - dirigenza medica e	457.108,36
8	02	02	03	06	Sopravvenienze passive v/terzi relative al personale - altra dirigenza non medica -	-
8	02	02	03	07	Sopravvenienze passive v/terzi relative al personale - altra dirigenza non medica -	172.679,31
8	02	02	03	08	Sopravvenienze passive v/terzi relative al personale - comparto - per arretrati	-
8	02	02	03	09	Sopravvenienze passive v/terzi relative al personale - comparto - Varie	281.937,27
8	02	02	03	10	Sopravvenienze passive v/terzi relative alle convenzioni con i MMG per arretrati da	-
8	02	02	03	11	Sopravvenienze passive v/terzi relative alle convenzioni con i MMG - Varie	319.250,70
8	02	02	03	12	Sopravvenienze passive v/terzi relative alle convenzioni con i PLS per arretrati da	-
8	02	02	03	13	Sopravvenienze passive v/terzi relative alle convenzioni con i PLS - Varie	24.574,54
8	02	02	03	14	Sopravvenienze passive v/terzi relative alle convenzioni per la specialistica	112.745,47
8	02	02	03	15	Sopravvenienze passive v/terzi relative all'acquisto prestaz. Sanitarie da operatori	1.860.653,59
8	02	02	03	16	Sopravvenienze passive v/terzi relative all'acquisto di beni e servizi	1.641.813,72
8	02	02	03	17	Altre sopravvenienze passive v/terzi	983.551,15
8	**02**	**02**	**04**	**00**	**Insussistenze passive**	**-**
8	02	02	04	01	Insussistenze passive v/ Asp/Asl-Ao,Irccs,Pol. della Regione	-
8	02	02	04	02	Insussistenze passive v/terzi relative alla mobilità extraregionale	-
8	02	02	04	03	Insussistenze passive v/terzi relative al personale	-
8	02	02	04	04	Insussistenze passive v/terzi relative alle convenzioni con medici di base	-
8	02	02	04	05	Insussistenze passive v/terzi relative alle convenzioni per la specialistica	-
8	02	02	04	06	Insussistenze passive v/terzi relative all'acquisto prestaz. Sanitarie da operatori	-
8	02	02	04	07	Insussistenze passive v/terzi relative all'acquisto di beni e servizi	-
8	02	02	04	08	Altre Insussistenze passive v/terzi	-
8	**02**	**02**	**05**	**00**	**Altri oneri straordinari**	**-**
8	02	02	05	01	Altri oneri straordinari	-
9	**00**	**00**	**00**	**00**	**IMPOSTE E TASSE**	**7.303.378,85**
9	**01**	**00**	**00**	**00**	**IRAP E IRES**	**7.303.378,85**
9	**01**	**01**	**00**	**00**	**IRAP**	**7.303.378,85**
9	**01**	**01**	**01**	**00**	**IRAP relativa a personale dipendente**	**6.667.481,14**
9	01	01	01	01	IRAP relativa a personale dipendente	6.667.481,14
9	**01**	**01**	**02**	**00**	**IRAP relativa a collaboratori e personale assimilato a lavoro dipendente**	**635.897,71**
9	01	01	02	01	IRAP relativa a collaboratori e personale assimilato a lavoro dipendente	635.897,71
9	**01**	**01**	**03**	**00**	**IRAP relativa ad attività di libera professione (intramoenia)**	**-**
9	01	01	03	01	IRAP relativa ad attività di libera professione (intramoenia)	-
9	**01**	**01**	**04**	**00**	**IRAP relativa ad attività commerciali**	**-**
9	01	01	04	01	IRAP relativa ad attività commerciali	-
9	**01**	**02**	**00**	**00**	**IRES**	**-**
9	**01**	**02**	**01**	**00**	**IRES su attività istituzionale**	**-**
9	01	02	01	01	IRES su attività istituzionale	-
9	**01**	**02**	**02**	**00**	**IRES su attività commerciale**	**-**
9	01	02	02	00	IRES su attività commerciale	
9	**01**	**03**	**00**	**00**	**Accantonamento a F.do Imposte (Accertamenti, condoni, ecc.)**	**-**
9	**01**	**03**	**01**	**00**	**Accantonamento a F.do Imposte (Accertamenti, condoni, ecc.)**	**-**
9	01	03	01	01	Accantonamento a F.do Imposte (Accertamenti, condoni, ecc.)	-
					UTILIE O PERDITA DI ESERCIZIO	**- 9.937.509,74**

AZIENDA SANITARIA PROVINCIALE CROTONE UFFICIO RAGIONERIA

AZIENDA 202□ RENDICONTO FINANZIARIO		*Importi: Euro*	
SCHEMA DI RENDICONTO FINANZIARIO		**ANNO 2015**	**ANNO 2014**
OPERAZIONI DI GESTIONE REDDITUALE			
(+)	**risultato di esercizio**	**-9.937.510**	**-6.631.474**
	- Voci che non hanno effetto sulla liquidità: costi e ricavi non monetari		
(+)	ammortamenti fabbricati	995.425	995.425
(+)	ammortamenti altre immobilizzazioni materiali	2.826.660	1.918.290
(+)	ammortamenti immobilizzazioni immateriali	181.673	163.705
Ammortamenti		**4.003.758**	**3.077.419**
(-)	Utilizzo finanziamenti per investimenti	**2.233.626**	**-3.077.419**
(-)	Utilizzo fondi riserva: investimenti, incentivi al personale, successioni e donaz., plusvalenze da reinvestire		
utilizzo contributi in c/capitale e fondi riserva		**2.233.626**	**-3.077.419**
(+)	accantonamenti SUMAI	250.000	250.000
(-)	pagamenti SUMAI	0	0
(+)	accantonamenti TFR		
(-)	pagamenti TFR		
- Premio operosità medici SUMAI + TFR		**250.000**	**250.000**
(+/-)	Rivalutazioni/svalutazioni di attività finanziarie		
(+)	accantonamenti a fondi svalutazioni		
(-)	*utilizzo fondi svalutazioni**		
- Fondi svalutazione di attività		**0**	**0**
(+)	accantonamenti a fondi per rischi e oneri	2.678.394	3.600.000
(-)	utilizzo fondi per rischi e oneri	10.426.115	
- Fondo per rischi ed oneri futuri		**13.104.510**	**3.600.000**
TOTALE Flusso di CCN della gestione corrente		19.591.893	3.850.000
(+)/(-)	*aumento/diminuzione debiti verso regione e provincia autonoma, esclusa la variazione relativa a debiti per acquisto di b*	0	0
(+)/(-)	*aumento/diminuzione debiti verso comune*	- 7.432,58	- 35.860,03
(+)/(-)	*aumento/diminuzione debiti verso aziende sanitarie pubbliche*	45.262	49.070
(+)/(-)	*aumento/diminuzione debiti verso arpa*		
(+)/(-)	*aumento/diminuzione debiti verso fornitori*	-42.366.324	-54.787.867
(+)/(-)	*aumento/diminuzione debiti tributari*	-700.183	1.684.549
(+)/(-)	*aumento/diminuzione debiti verso istituti di previdenza*	-909.877	337.964
(+)/(-)	*aumento/diminuzione altri debiti*	8.624.276	1.686.925
(+)/(-)	**aumento/diminuzione debiti (escl forn di immob e C/C bancari e istituto tesoriere)**		
(+)/(-)	**aumento/diminuzione ratei e risconti passivi**		
(+)/(-)	*diminuzione/aumento crediti parte corrente v/stato quote indistinte*		
(+)/(-)	*diminuzione/aumento crediti parte corrente v/stato quote vincolate*		
(+)/(-)	*diminuzione/aumento crediti parte corrente v/Regione per gettito addizionali Irpef e Irap*		
(+)/(-)	*diminuzione/aumento crediti parte corrente v/Regione per partecipazioni regioni a statuto speciale*		
(+)/(-)	*diminuzione/aumento crediti parte corrente v/Regione - vincolate per partecipazioni regioni a statuto speciale*		
(+)/(-)	*diminuzione/aumento crediti parte corrente v/Regione -gettito fiscalità regionale*		
(+)/(-)	*diminuzione/aumento crediti parte corrente v/Regione - altri contributi extrafondo*		
(+)/(-)	*diminuzione/aumento crediti parte corrente v/Regione*	-36.393.758	51.478.448
(+)/(-)	*diminuzione/aumento crediti parte corrente v/Comune*	-1.218	-3.276
(+)/(-)	*diminuzione/aumento crediti parte corrente v/Asl-Ao*	-39	66
(+)/(-)	*diminuzione/aumento crediti parte corrente v/ARPA*		
(+)/(-)	*diminuzione/aumento crediti parte corrente v/Erario*	-613.408	2.596.063
(+)/(-)	*diminuzione/aumento crediti parte corrente v/Altri*	4.507.183	-1.048.257
(+)/(-)	**diminuzione/aumento di crediti**		
(+)/(-)	*diminuzione/aumento del magazzino*	113.649	-161.706
(+)/(-)	*diminuzione/aumento di acconti a fornitori per magazzino*		
(+)/(-)	**diminuzione/aumento rimanenze**		
(+)/(-)	**diminuzione/aumento ratei e risconti attivi**		
A - Totale operazioni di gestione reddituale		-67.701.871	1.796.119
ATTIVITÀ DI INVESTIMENTO			
(-)	Acquisto costi di impianto e di ampliamento		
(-)	Acquisto costi di ricerca e sviluppo		
(-)	Acquisto Diritti di brevetto e diritti di utilizzazione delle opere d'ingegno	0	-63.414

SANITARIA PROVINCIALE
TONE

(-)	Acquisto immobilizzazioni immateriali in corso		
(-)	Acquisto altre immobilizzazioni immateriali	79.391	
(-)	**Acquisto Immobilizzazioni Immateriali**	**79.391**	**-63.414**
(+)	Valore netto contabile costi di impianto e di ampliamento dismessi		
(+)	Valore netto contabile costi di ricerca e sviluppo dismessi		
(+)	Valore netto contabile Diritti di brevetto e diritti di utilizzazione delle opere d'ingegno dismessi		
(+)	Valore netto contabile immobilizzazioni immateriali in corso dismesse		
(+)	Valore netto contabile altre immobilizzazioni immateriali dismesse		
(+)	**Valore netto contabile Immobilizzazioni Immateriali dismesse**	**0**	**0**
(-)	Acquisto terreni		
(-)	Acquisto fabbricati	0	0
(-)	Acquisto impianti e macchinari	133.856	-232.905
(-)	Acquisto attrezzature sanitarie e scientifiche	2.023.363	1.168.930
(-)	Acquisto mobili e arredi	57.318	-248.609
(-)	Acquisto automezzi	144.629	30.985
(-)	Acquisto altri beni materiali	1.489.805	479.104
(-)	**Acquisto Immobilizzazioni Materiali**	**3.848.971**	**1.197.505**
(+)	Valore netto contabile terreni dismessi		
(+)	Valore netto contabile fabbricati dismessi		
(+)	Valore netto contabile impianti e macchinari dismessi		
(+)	Valore netto contabile attrezzature sanitarie e scientifiche dismesse		
(+)	Valore netto contabile mobili e arredi dismessi		
(+)	Valore netto contabile automezzi dismessi		
(+)	Valore netto contabile altri beni materiali dismessi		
(+)	**Valore netto contabile Immobilizzazioni Materiali dismesse**		
(-)	Acquisto crediti finanziari		
(-)	Acquisto titoli		
(-)	**Acquisto Immobilizzazioni Finanziarie**		
(+)	Valore netto contabile crediti finanziari dismessi		
(+)	Valore netto contabile titoli dismessi		
(+)	**Valore netto contabile Immobilizzazioni Finanziarie dismesse**	**0**	**0**
(+/-)	**Aumento/Diminuzione debiti v/fornitori di immobilizzazioni**		
B - Totale attività di investimento		3.928.362	1.134.091
ATTIVITÀ DI FINANZIAMENTO			
(+)/(-)	diminuzione/aumento crediti vs Stato (finanziamenti per investimenti)	0	0
(+)/(-)	diminuzione/aumento crediti vs Regione (finanziamenti per investimenti)	0	0
(+)/(-)	diminuzione/aumento crediti vs Regione (aumento fondo di dotazione)	0	0
(+)/(-)	diminuzione/aumento crediti vs Regione (ripiano perdite)	-1.283.304	0
(+)/(-)	diminuzione/aumento crediti vs Regione (copertura debiti al 31.12.2008)	0	0
(+)	**aumento fondo di dotazione**	**0**	**0**
(+)	aumento contributi in c/capitale da regione e da altri		
(+)/(-)	altri aumenti/diminuzioni al patrimonio netto*	1.563.536	133.682.470
(+)/(-)	**aumenti/diminuzioni nette contabili al patrimonio netto**	**1.563.536**	**133.682.470**
(+)/(-)	**aumento/diminuzione debiti C/C bancari e istituto tesoriere***	**10.534.895**	**-23.316.277**
(+)	assunzione nuovi mutui*		
(-)	mutui quota capitale rimborsata		
C - Totale attività di finanziamento		12.098.431	110.366.193
FLUSSO DI CASSA COMPLESSIVO (A+B+C)		*-51.675.077*	*113.296.403*
Delta liquidità tra inizio e fine esercizio (al netto dei conti bancari passivi)		**61.621.326**	**113.296.403**
Squadratura tra il valore delle disponibilità liquide nello SP e il valore del flusso di cassa complessivo		**9.946.248**	**226.592.806**

fog. 22

AZIENDA SANITARIA PROVINCIALE CROTONE
UFFICIO RAGIONERIA

Nota integrativa

REGIONE CALABRIA

AZIENDA SANITARIA PROVINCIALE DI CROTONE

AZIENDA SANITARIA PROVINCIALE CROTONE
UFFICIO RAGIONERIA

fgg. 23

1. Criteri generali di formazione del bilancio di esercizio

Il bilancio di esercizio è costituito dallo stato patrimoniale, dal conto economico, dal rendiconto finanziario e dalla presente nota integrativa, ed è corredato dalla relazione sulla gestione. Esso è stato predisposto secondo le disposizioni del D. Lgs. 118/2011, quindi facendo riferimento al Codice Civile e ai Principi Contabili Nazionali (OIC), fatto salvo quanto difformemente previsto dallo stesso D. Lgs. 118/2011 e s.m.i., nonché dai successivi decreti ministeriali di attuazione.

La presente nota integrativa, in particolare, contiene tutte le informazioni richieste dal D. Lgs. 118/2011 e s.m.i., nonché dai successivi decreti ministeriali di attuazione. Fornisce inoltre tutte le informazioni supplementari, anche se non specificamente richieste da disposizioni di legge, ritenute necessarie a dare una rappresentazione veritiera e corretta dei fatti aziendali e in ottemperanza al postulato della chiarezza del bilancio.

Lo stato patrimoniale, il conto economico, il rendiconto finanziario e la nota integrativa sono stati predisposti in unità di euro.

Eventuali deroghe all'applicazione di disposizioni di legge:

GEN01 –	Non si sono verificati casi eccezionali che impongano di derogare alle disposizioni di legge.

Eventuali deroghe al principio di continuità di applicazione dei criteri di valutazione:

GEN02 –	I criteri utilizzati nella formazione del bilancio non si discostano dai medesimi utilizzati per la formazione del bilancio del precedente esercizio, in particolare nelle valutazioni e nella continuità dei medesimi principi.

Eventuali casi di non comparabilità delle voci rispetto all'esercizio precedente:

GEN03 –	Tutte le voci relative allo stato patrimoniale, al conto economico e al rendiconto finanziario dell'esercizio precedente sono comparabili con quelle del presente esercizio e non si è reso necessario alcun adattamento.

Altre informazioni di carattere generale, relative alla conversione dei valori

GEN04 –	Nel corso dell'esercizio non sono state effettuate conversioni di voci di bilancio espresse all'origine in moneta diversa dall'Euro.

AZIENDA SANITARIA PROVINCIALE CROTONE
UFFICIO RAGIONERIA

fol. 24

2. Criteri di valutazione adottati per la redazione del bilancio di esercizio

Il bilancio di esercizio è lo strumento di informazione patrimoniale, finanziaria ed economica dell'azienda sanitaria. Perché possa svolgere tale funzione, il bilancio è stato redatto con chiarezza, così da rappresentare in modo veritiero e corretto la situazione patrimoniale e finanziaria dell'azienda e il risultato economico dell'esercizio.

Le caratteristiche sopra menzionate sono state assicurate, laddove necessario, dall'inserimento di informazioni complementari. Non vi è stata deroga alle disposizioni di legge.

La valutazione delle voci di bilancio è stata fatta ispirandosi ai principi di prudenza e competenza, tenendo conto della funzione economica dell'elemento attivo e passivo considerato e nella prospettiva della continuazione dell'attività.

L'applicazione del principio di prudenza ha comportato la valutazione individuale degli elementi componenti le singole poste o voci delle attività o passività, per evitare compensi tra perdite che dovevano essere riconosciute e utili da non riconoscere in quanto non realizzati.

In ottemperanza al principio di competenza, l'effetto delle operazioni e degli altri eventi è stato rilevato contabilmente e attribuito all'esercizio al quale tali operazioni ed eventi si riferiscono, e non a quello in cui si concretizzano i relativi movimenti di numerario (incassi e pagamenti).

I criteri di valutazione adottati sono sintetizzati nella tabella che segue.

Posta di bilancio	Criterio di valutazione
Immobilizzazioni immateriali	Sono iscritte al costo di acquisto o di produzione, inclusi i costi accessori e l'IVA in quanto non detraibile. Sono esposte in bilancio al netto degli ammortamenti effettuati nel corso degli esercizi. Le aliquote di ammortamento sono quelle fissate dal D.Lgs. 118/2011 e s.m.i., nonché dai successivi decreti ministeriali di attuazione.
Immobilizzazioni materiali	Sono iscritte al costo di acquisto o di produzione, inclusi i costi accessori e l'IVA in quanto non detraibile. Sono esposte in bilancio al netto dei relativi fondi di ammortamento. Le aliquote di ammortamento sono quelle fissate dal D.Lgs. 118/2011 e s.m.i., nonché dai successivi decreti ministeriali di attuazione. Il valore del fabbricato ricevuto a titolo gratuito, dal Comune di Umbriatico è stato iscritto a seguito di valutazione dell'Agenzia del Territorio. I costi di manutenzione e riparazione che non rivestono carattere incrementativo del valore e/o della funzionalità dei beni sono addebitati al conto economico dell'esercizio in cui sono sostenuti. Le spese di manutenzione e riparazione aventi natura incrementativa sono imputate all'attivo patrimoniale e, successivamente, ammortizzate. Le immobilizzazioni materiali detenute in base a contratti di leasing finanziario vengono contabilizzate secondo quanto previsto dalla vigente normativa italiana, la quale prevede l'addebito a conto economico per competenza dei canoni, l'indicazione dell'impegno per canoni a scadere nei conti d'ordine e l'inserimento del cespite tra le immobilizzazioni solo all'atto del riscatto.
Titoli	Sono iscritti al minor valore tra il prezzo d'acquisto e quanto è possibile realizzare sulla base dell'andamento del mercato.
Partecipazioni	Non vi sono partecipazioni.
Rimanenze	Il costo delle rimanenze per i beni fungibili è calcolato con il metodo della media ponderata.
Crediti	Sono esposti al presumibile valore di realizzo e quindi indicati al netto di sconti, abbuoni e note di credito che ne diminuiscono il valore.

AZIENDA SANITARIA PROVINCIALE CROTONE UFFICIO RAGIONERIA

Disponibilità liquide	Sono iscritte in bilancio al loro valore nominale.
Ratei e risconti	Sono determinati in proporzione al periodo temporale di competenza del costo o del ricavo comune a due o più esercizi.
Patrimonio netto	I contributi per ripiano perdite sono rilevati con le modalità previste dal D.Lgs. 118/2011 e s.m.i. art. 29 comma 1 lett. d), nonché dai successivi decreti ministeriali di attuazione. I contributi in conto capitale sono rilevati con le modalità previste dal D.Lgs. 118/2011 e s.m.i. art. 29 comma 1 lett. c), nonché dai successivi decreti ministeriali di attuazione. Per i beni di primo conferimento, la sterilizzazione degli ammortamenti avviene mediante storno a conto economico di quote della voce di Patrimonio Netto "Finanziamenti per beni di prima dotazione".
Fondi per rischi e oneri	I fondi per quote inutilizzate di contributi sono costituiti da accantonamenti determinati con le modalità previste dall'art. 29 comma 1, lett. e) del D.Lgs. 118/2011 e s.m.i., nonché dai successivi decreti ministeriali di attuazione I fondi per rischi e oneri sono costituiti da accantonamenti effettuati allo scopo di coprire perdite o debiti di natura determinata e di esistenza certa o probabile, che alla data di chiusura dell'esercizio sono però indeterminati nell'ammontare e/o nella data di sopravvenienza, secondo quanto previsto dall'art. 29, comma 1, lett. g) del D.Lgs. 118/2011 e s.m.i., nonché dai successivi decreti ministeriali di attuazione.
Premio operosità Medici SUMAI	È determinato secondo le norme e disposizioni contenute nella Convenzione Unica Nazionale che regolano la determinazione del premio di operosità dei medici SUMAI.
TFR	Non è rappresentato alcun debito maturato, in quanto il personale dipendente è soggetto al TFS in conformità alla legge e ai contratti vigenti.
Debiti	Sono rilevati al loro valore nominale al netto di abbuoni, resi e note di credito.
Ricavi e costi	Sono rilevati secondo i principi della prudenza e della competenza economica, anche mediante l'iscrizione dei relativi ratei e risconti.
Imposte sul reddito	Sono determinate secondo le norme e le aliquote vigenti
Conti d'ordine	Sono iscritti a bilancio, al momento, i depositi cauzionali.

AZIENDA SANITARIA PROVINCIALE *CROTONE* UFFICIO RAGIONERIA

pag. 26

3. Dati relativi al personale

PERSONALE DIPENDENTE

Tipologia di personale	Personale al 31/12/2015	di cui personale partime al 31/12/2015
RUOLO SANITARIO		
DIRIGENZA	**288**	
-Medico Veterinaria	253	
-Sanitaria	35	
COMPARTO	**670**	
-Categoria Ds	60	
-Categoria D	572	
-Categoria C	15	
-Categoria Bs	23	
RUOLO PROFESSIONALE		
DIRIGENZA	**6**	
Livello Dirigenziale	6	
COMPARTO	**1**	
-Categoria D	1	
RUOLO TECNICO		
DIRIGENZA	**3**	
Livello Dirigenziale	3	
COMPARTO	**174**	
-Categoria Ds	2	
-Categoria D	10	
-Categoria C	16	
-Categoria Bs	47	
-Categoria B	48	
-Categoria A	51	
RUOLO AMMINISTRATIVO		
DIRIGENZA	**10**	
Livello Dirigenziale	10	
COMPARTO	**228**	
-Categoria Ds	13	
-Categoria D	41	
-Categoria C	84	
-Categoria Bs	8	
-Categoria B	75	
-Categoria A	7	

AZIENDA SANITARIA PROVINCIALE CROTONE UFFICIO RAGIONERIA

04.27

CODICE MOD. SP	IMMOBILIZZAZIONI IMMATERIALI	Costo storico	ESERCIZI PRECEDENTI				MOVIMENTI DELL'ESERCIZIO							
			Rivalutazioni	Svalutazioni	Fondo ammortamento	Valore netto iniziale	Giroconti e Riclassificazioni	Rivalutazioni	Svalutazioni	Acquisizioni e costruzioni in economia	Manutenzioni incrementati	Interessi capitalizzati	Dismissioni (valore netto)	Ammortamenti
AAA010	Costi d'impianto e di ampliamento					868.668,68				79.391,09				773.708,87
	di cui soggetti a sterilizzazione													
AAA040	Costi di ricerca e sviluppo													
	di cui soggetti a sterilizzazione													
AAA070	Diritti di brevetto e diritti di utilizzazione delle opere d'ingegno													
	di cui soggetti a sterilizzazione													
AAA120	Immobilizzazioni immateriali in corso e acconti													
AAA130	Altre immobilizzazioni immateriali													
	di cui soggette a sterilizzazione													
AAA140	Concessioni, licenze, marchi e diritti simili													
	di cui soggette a sterilizzazione													
AAA160	Migliorie su beni di terzi													
	di cui soggette a sterilizzazione													
AAA180	Pubblicità													
	di cui soggette a sterilizzazione													
	TOTALE IMMOBILIZZAZIONI IMMATERIALI					868.668,68	-	-	-	79.391,09	-	-	-	773.708,87
	di cui soggette a sterilizzazione													773.708,87

DETTAGLIO COSTI D'IMPIANTO E DI AMPLIAMENTO
Descrizione composizione
....
....

MOVIMENTI DELL'ESERCIZIO			ALTRE INFORMAZIONI	
Valore iniziale	Incrementi	Valore finale	Ragioni iscrizione	Estremi del verbale del Collegio Sindacale

DETTAGLIO COSTI DI RICERCA E SVILUPPO
Descrizione composizione
....
...

MOVIMENTI DELL'ESERCIZIO			ALTRE INFORMAZIONI	
Valore iniziale	Incrementi	Valore finale	Ragioni iscrizione	Estremi del verbale del Collegio Sindacale

DETTAGLIO PUBBLICITA'
Descrizione composizione
....
...

MOVIMENTI DELL'ESERCIZIO			ALTRE INFORMAZIONI	
Valore iniziale	Incrementi	Valore finale	Ragioni iscrizione	Estremi del verbale del Collegio Sindacale

fol. 28

AZIENDA SANITARIA PROVINCIALE CROTONE
UFFICIO RAGIONERIA

CODICE MOD. SP	IMMOBILIZZAZIONI MATERIALI	Costo storico	ESERCIZI PRECEDENTI				MOVIMENTI DELL'ESERCIZIO								Valore Netto Contabile
			Rivalutazioni	Svalutazioni	Fondo ammortamento	Valore netto iniziale	Giroconti e Riclassificazioni	Rivalutazioni	Svalutazioni	Acquisizioni e costruzioni in economia	Manutenzioni incrementative	Interessi capitalizzati	Dismissioni (valore netto)	Ammortamenti	
AAA290	**Terreni disponibili**					1.956.500,00									1.956.500,00
	di cui soggetti a sterilizzazione														
AAA300	**Terreni indisponibili**														
	di cui soggetti a sterilizzazione														
AAA320	Fabbricati non strumentali (disponibili)														
	di cui soggetti a sterilizzazione														
AAA350	Fabbricati strumentali (indisponibili)					33.459.900,47								14.216.814,49	**19.243.085,98**
	di cui soggetti a sterilizzazione														
AAA380	Impianti e macchinari					2.695.637,90				133.856,34				2.597.032,93	**232.461,31**
	di cui soggetti a sterilizzazione														
AAA410	Attrezzature sanitarie e scientifiche					33.922.833,84				2.023.363,16				34.107.153,15	**1.839.043,85**
	di cui soggetto a sterilizzazione														
AAA440	Mobili e arredi					2.225.787,20				57.317,97				2.229.369,57	**53.735,60**
	di cui soggetti a sterilizzazione														
AAA470	Automezzi					1.364.931,47				144.629,00				1.294.011,48	**215.548,99**
	di cui soggetti a sterilizzazione														
AAA500	**Oggetti d'arte**														
AAA510	**Altre immobilizzazioni materiali**					12.663.714,08				1.489.804,85				5.632.967,81	**8.520.551,12**
	di cui soggetti a sterilizzazione														
AAA540	Immobilizzazioni materiali in corso e acconti														
	TOTALE IMMOBILIZZAZIONI MATERIALI														
	di cui soggette a sterilizzazione					**88.289.304,96**	-	-	-	**3.848.971,32**	-	-	-	**60.077.349,43**	**32.060.926,85**
														60.077.349,43	

DETTAGLIO ALTRE IMMOBILIZZAZIONI MATERIALI	Valore lordo	Fondo ammortamento	Valore netto
Descrizione tipologia			
....			
...			

DETTAGLIO IMMOBILIZZAZIONI MATERIALI IN CORSO	Tipologia finanziamento	MOVIMENTI DELL'ESERCIZIO			
		Valore iniziale	Incrementi	Giroconti e Riclassificazioni	Valore finale
Lavoro 1					
Lavoro 2					
...					

AZIENDA SANITARIA PROVINCIALE CROTONE
UFFICIO RAGIONERIA

IMM01 – Aliquote di ammortamento immobilizzazioni immateriali.

IMM01 –	Per le immobilizzazioni immateriali, non ci si è avvalsi della facoltà di adottare aliquote di ammortamento superiori a quelle indicate nel D.Lgs. 118/2011 e s.m.i., nonché dai successivi decreti ministeriali di attuazione.

Immobilizzazioni immateriali	Aliquota indicata nel D.Lgs. 118/2011	Aliquota utilizzata dall'azienda
Implementazione Software	20%	20%

IMM02 – Aliquote di ammortamento immobilizzazioni materiali.

IMM02 –	Per le immobilizzazioni materiali, non ci si è avvalsi della facoltà di adottare aliquote di ammortamento superiori a quelle indicate nel D.Lgs.118 /2011 e s.m.i., nonché dai successivi decreti ministeriali di attuazione.

Immobilizzazioni materiali	Aliquota indicata nel D.Lgs. 118/2011	Aliquota utilizzata dall'azienda
Fabbricati	3%	3%
Impianti e Macchinari Sanitari e non	12,50%	12,50%
Attrezzature Sanitarie	20%	20%
Attrezzature Generiche	20%	20%
Mobili e Arredi	12,50%	12,50%
Automezzi	25%	25%
Altri beni materiali	20%	20%
Costi di Manutenzione Straordinaria Fabbricati	3%	3%

IMM03 – Eventuale ammortamento dimezzato per i cespiti acquistati nell'anno.

IMM03 – SI	Per i cespiti acquistati nell'anno, ci si è avvalsi della facoltà di dimezzare forfettariamente l'aliquota normale di ammortamento.

AZIENDA SANITARIA PROVINCIALE CROTONE
UFFICIO RAGIONERIA

fol. 30

IMM04 – Eventuale ammortamento integrale.

IMM04 – SI	Per i cespiti di valore inferiore a € 516.46, ci si è avvalsi della facoltà di ammortizzare integralmente il bene nell'esercizio in cui il bene è divenuto disponibile e pronto per l'uso, art. 29 comma 1 lett. b).

IMM05 – Svalutazioni.

IMM05 – NO	Nel corso dell'esercizio non sono state effettuate svalutazioni di immobilizzazioni materiali e/o immateriali.

IMM06 – Rivalutazioni.

IMM06 – NO	Nel corso dell'esercizio non sono state effettuate rivalutazioni di immobilizzazioni ateriali e/o immateriali.

IMM07 – Incrementi delle immobilizzazioni per lavori interni.

IMM07 – NO	Nel corso dell'esercizio non si sono effettuate capitalizzazioni di costi (la voce CE A-A1050"Incrementi delle immobilizzazioni per lavori interni" è pari a zero).

IMM08 – Oneri finanziari capitalizzati.

IMM08 – NO	Nel corso dell'esercizio non si sono capitalizzati oneri finanziari.

Altre informazioni relative alle immobilizzazioni materiali e immateriali

Informazione	**Caso presente in azienda?**		**Se sì, illustrare**
IMM09 – Gravami. Sulle immobilizzazioni dell'azienda vi sono gravami quali ipoteche, privilegi, pegni, pignoramenti ecc?	NO	-	
IMM10 – Immobilizzazioni in contenzioso iscritte in bilancio. Sulle immobilizzazioni iscritte in bilancio sono in corso contenziosi con altre aziende sanitarie, con altri enti pubblici o con soggetti privati?	NO	-	
IMM11 – Immobilizzazioni in contenzioso non iscritte in bilancio. Esistono immobilizzazioni non iscritte nello stato patrimoniale perché non riconosciute come proprietà dell'azienda in seguito a contenziosi in corso con altre aziende sanitarie, con altri enti pubblici o con soggetti privati?	NO	-	
IMM12 – Eventuali impegni significativi as-	NO	-	

AZIENDA SANITARIA PROVINCIALE CROTONE UFFICIO RAGIONERIA

sunti con fornitori per l'acquisizione di immobilizzazioni materiali. Esistono impegni già assunti, ma non ancora tradottisi in debiti?[SE SI' ILLUSTRARE L'AMMONTARE PER SINGOLO IMPEGNO]			
IMM13 – Immobilizzazioni destinate alla vendita. Esistono immobilizzazioni destinate alla vendita con apposito atto deliberativo aziendale?	NO		
IMM14 – Altro. Esistono altre informazioni che si ritiene necessario fornire per soddisfare la regola generale secondo cui "Se le informazioni richieste da specifiche disposizioni di legge non sono sufficienti a dare una rappresentazione veritiera e corretta, si devono fornire le informazioni complementari necessarie allo scopo" (art 2423 cc)?	NO	-	

AZIENDA SANITARIA PROVINCIALE CROTONE
UFFICIO RAGIONERIA

fol. 32

Prospetto Calcolo Ammortamenti al 31 dicembre 2015

- IMMOBILIZZAZIONI IMMATERIALI E MATERIALI

	Aliquote da D.lgs 118/11 %	VALORE AL 31/12/2014	INCREMENTO ANNO 2015	VALORE AL 31/12/2015	TOTALE AMM.TO AL 31/12/2014	AMM.TO SU INCREMENTO ANNO 2015	AMM.TO ANNI PRECEDENTI	TOTALE AMM.TO ANNO 2015	TOTALE AMM.TO AL 31/12/2015	RESIDUI DA AMMORTIZZARE al 31/12/2015
SOFTWARE	20	868.668,68	79.391,09	948.059,77	592.036,02	7.939,11	173.733,74	181.672,85	773.708,87	174.350,91
TERRENI	-	1.956.500,00		1.956.500,00		-	-	-	-	1.956.500,00
FABBRICATI	3	33.180.828,09		33.180.828,09	13.221.389,65	-	995.424,84	995.424,84	14.216.814,49	18.964.013,60
FABBRICATI IN COSTRUZIONE	-	279.072,38		279.072,38		-	-	-	-	279.072,38
IMPIANTI E MACCHINARI	12,50	2.550.383,87		2.550.383,87	2.420.035,78	-	130.348,09	130.348,09	2.550.383,87	-
IMPIANTI E MACCHINARI NON SANITARI	12,50	145.254,03	133.856,34	279.110,37	20.126,28	8.366,02	18.156,75	26.522,78	46.649,06	232.461,32
ATTREZZATURE E STRUMENTI SANITARI	20	33.876.458,80	2.023.363,16	35.899.821,96	32.108.927,83	202.336,32	1.767.530,97	1.969.867,29	34.078.795,12	1.821.026,84
ATTREZZATURE GENERICHE	20	46.375,04		46.375,04	19.083,02	-	9.275,01	9.275,01	28.358,03	18.017,01
MOBILI E ARREDI	12,50	2.225.787,20	57.317,97	2.283.105,17	2.008.235,37	3.582,37	217.551,83	221.134,20	2.229.369,57	53.735,60
AMBULANZE	25,00	177.935,50	144.629,00	322.564,50	44.453,01	18.078,63	44.483,88	62.562,50	107.015,51	215.548,99
AUTOMEZZI	25	1.186.995,97		1.186.995,97	1.186.995,97	-		-	1.186.995,97	-
MIGLIORIE DI BENI DITERZI	20	193.239,32	16.110,00	209.349,32	143.419,63	1.611,00	38.647,86	40.258,86	183.678,49	25.670,83
ALTRI BENI	20	4.429.362,42	29.253,99	4.458.616,41	4.406.720,40	2.925,40	22.642,02	25.567,42	4.432.287,82	26.328,59
MACCHINE UFFICIO,COMPUTERS E	20	474.817,40	85.484,92	560.302,32	185.997,72	8.548,49	94.963,48	103.511,97	289.509,69	270.792,63
MANUTENZIONE STRAORDINARIA	3	7.497.812,16	1.295.855,23	8.793.667,39	455.515,26	19.437,83	224.934,36	244.372,19	699.887,45	8.093.779,94
MANUTENZIONE STRAORDINARIA IMPIANTI	12,50	68.482,78	63.100,71	131.583,49	15.100,22	3.943,79	8.560,35	12.504,14	27.604,36	103.979,13
TOTALE GENERALE		**89.157.973,64**	**3.928.362,41**	**93.086.336,05**	**56.828.036,16**	**276.768,96**	**3.746.253,18**	**4.023.022,14**	**60.851.058,30**	**32.235.277,75**

fol. 33

AZIENDA SANITARIA PROVINCIALE CROTONE
UFFICIO RAGIONERIA

IMMOBILIZZAZIONI FINANZIARIE

CODICE MOD. SP	CREDITI FINANZIARI (VALORE NOMINALE)
AAA660	Crediti finanziari v/Stato
AAA670	Crediti finanziari v/Regione
AAA680	Crediti finanziari v/partecipate:
	...
	...
AAA690	Crediti finanziari v/altri:
	...
	...
	TOTALE CREDITI FINANZIARI

Valore iniziale	Incrementi	Decrementi	Valore finale
-			-
-	-	-	-

CODICE MOD. SP	CREDITI FINANZIARI (FONDO SVALUTAZIONE)
AAA660	Crediti finanziari v/Stato
AAA670	Crediti finanziari v/Regione
AAA680	Crediti finanziari v/partecipate:
	...
	...
AAA690	Crediti finanziari v/altri:
	...
	...
	TOTALE CREDITI FINANZIARI

Fondo svalutazione iniziale	Accantonamenti	Utilizzi	Fondo svalutazione finale

CODICE MOD. SP	CREDITI FINANZIARI
AAA660	Crediti finanziari v/Stato
AAA670	Crediti finanziari v/Regione
AAA680	Crediti finanziari v/partecipate:
	...
	...
AAA690	Crediti finanziari v/altri:
	...
	...
	TOTALE CREDITI FINANZIARI

VALORE NOMINALE DEI CREDITI AL 31/12/X PER ANNO DI FORMAZIONE				
Anno X-4 e precedenti	Anno X-3	Anno X-2	Anno X-1	Anno X
1.039.341,04	1.039.341,04	-	-	-
1.039.341,04	1.039.341,04	-	-	-

CODICE MOD. SP	CREDITI FINANZIARI
AAA660	Crediti finanziari v/Stato
AAA670	Crediti finanziari v/Regione
AAA680	Crediti finanziari v/partecipate:
	...
	...
AAA690	Crediti finanziari v/altri:
	...
	...
	TOTALE CREDITI FINANZIARI

VALORE NETTO DEI CREDITI AL 31/12/X PER SCADENZA		
Entro 12 mesi	Tra 1 e 5 anni	Oltre 5 anni
		-

fol. 34

AZIENDA SANITARIA PROVINCIALE CROTONE
UFFICIO RAGIONERIA

05/07/2016
TABELLE NI_SP ATTIVO

CODICE MOD. SP	TITOLI CHE COSTITUISCONO IMMOBILIZZAZIONI FINANZIARIE
AAA710	Partecipazioni:
	Partecipazioni in imprese controllate
	Partecipazioni in imprese collegate
	Partecipazioni in altre imprese
AAA720	Altri titoli:
AAA730	Titoli di Stato
AAA740	Altre Obbligazioni
AAA750	Titoli azionari quotati in Borsa
AAA760	Titoli diversi
	TOTALE

Costo storico	ESERCIZI PRECEDENTI			MOVIMENTI DELL'ESERCIZIO					
	Rivalutazioni	Svalutazioni	Valore iniziale	Giroconti e Riclassificazioni	Rivalutazioni	Svalutazioni	Acquisizioni e conferimenti	Cessioni (valore contabile)	Valore contabile
51,65			51,65						51,65
51,65	0	0	51,65	0	0	0	0	0	51,65

ELENCO PARTECIPAZIONI
Partecipazioni in imprese controllate:
...
...
Partecipazioni in imprese collegate:
...
...
Partecipazioni in altre imprese:
...
...

Sede	Forma giuridica	Capitale	% capitale pubblico	Patrimonio netto incluso riserve	Totale Attivo	Risultato di esercizio	% di possesso	Valore attribuito a bilancio	Criterio di valorizzazione (costo / PN)

DETTAGLIO PARTECIPAZIONI
Partecipazioni in imprese controllate:
...
...
Partecipazioni in imprese collegate:
...
...
Partecipazioni in altre imprese:
...
...

Costo storico	ESERCIZI PRECEDENTI			MOVIMENTI DELL'ESERCIZIO					
	Rivalutazioni	Svalutazioni	Valore iniziale	Giroconti e Riclassificazioni	Rivalutazioni	Svalutazioni	Acquisizioni e conferimenti	Cessioni (valore contabile)	Valore finale

ff. 35

AZIENDA SANITARIA PROVINCIALE CROTONE
UFFICIO RAGIONERIA

IF01 – Svalutazione delle immobilizzazioni finanziarie.

IF01 – NO	Nel corso dell'esercizio non sono state effettuate svalutazioni delle immobilizzazioni finanziarie.

Altre informazioni relative alle immobilizzazioni finanziarie

Informazione	**Caso presente in azienda?**		**Se sì, illustrare**
IF02 – Gravami. Su crediti immobilizzati, partecipazioni e altri titoli dell'azienda vi sono gravami quali pegni, pignoramenti ecc?	NO	-	
IF03 – Contenzioso con iscrizione in bilancio. Su crediti immobilizzati, partecipazioni e altri titoli iscritti in bilancio sono in corso contenziosi con altre aziende sanitarie, con altri enti pubblici o con soggetti privati?	NO	-	
IF04 – Contenzioso senza iscrizione in bilancio. Esistono partecipazioni o altri titoli non iscritti nello stato patrimoniale perché non riconosciuti come proprietà dell'azienda in seguito a contenziosi in corso con altre aziende sanitarie, con altri enti pubblici o con soggetti privati?	NO	-	
IF05 – Altro. Esistono altre informazioni che si ritiene necessario fornire per soddisfare la regola generale secondo cui "Se le informazioni richieste da specifiche disposizioni di legge non sono sufficienti a dare una rappresentazione veritiera e corretta, si devono fornire le informazioni complementari necessarie allo scopo" (art 2423 cc)?	NO	-	

AZIENDA SANITARIA PROVINCIALE CROTONE
UFFICIO RAGIONERIA

fol. 36

CODICE MOD. SP	RIMANENZE	Valore iniziale	Giroconti e Riclassificazioni	Incrementi	Incrementi/ Utilizzi Fondo Svalutazione magazzino	Decrementi	Valore finale	di cui presso terzi per distribuzione per nome e per conto	di cui scorte di reparto
ABA020	Prodotti farmaceutici ed emoderivati:								
	Medicinali con AIC, ad eccezione di vaccini ed emoderivati di produzione regionale	1.086.731,36		604.901,00			1.691.632,36		1.691.632,36
	Medicinali senza AIC								-
	Emoderivati di produzione regionale								-
ABA030	Sangue ed emocomponenti								-
ABA040	Dispositivi medici:								-
	Dispositivi medici	1.727.561,59				469.852,76	1.257.708,83		1.257.708,83
	Dispositivi medici impiantabili attivi								-
	Dispositivi medico diagnostici in vitro (IVD)								-
ABA050	Prodotti dietetici	9.277,32		568,20			9.845,52		9.845,52
ABA060	Materiali per la profilassi (vaccini)	78,64				59,06	19,58		19,58
ABA070	Prodotti chimici	876.311,11		70.687,79			946.998,90		946.998,90
ABA080	Materiali e prodotti per uso veterinario	-		-		-	-		-
ABA090	Altri beni e prodotti sanitari	45.521,73		51.848,99			97.370,72		97.370,72
ABA100	Acconti per acquisto di beni e prodotti sanitari								-
	RIMANENZE BENI SANITARI	3.745.481,75	-	728.005,98	-	469.911,82	4.003.575,91	-	4.003.575,91
ABA120	Prodotti alimentari	370,56		3.529,66			3.900,22		3.900,22
ABA130	Materiali di guardaroba, di pulizia e di convivenza in genere	78.684,72				41.139,47	37.545,25		37.545,25
ABA140	Combustibili, carburanti e lubrificanti								-
ABA150	Supporti informatici e cancelleria	67.377,66				46.598,55	20.779,11		20.779,11
ABA160	Materiale per la manutenzione	61.849,02				59.457,82	2.391,20		2.391,20
ABA170	Altri beni e prodotti non sanitari	779,29				779,29	-		-
ABA180	Acconti per acquisto di beni e prodotti non sanitari								
	RIMANENZE BENI NON SANITARI	209.061,25	-	3.529,66	-	147.975,13	64.615,78	-	64.615,78

AZIENDA SANITARIA PROVINCIALE CROTONE
UFFICIO RAGIONERIA

05/07/2016
TABELLE NI_SP ATTIVO

RIM01 – Svalutazioni.

RIM01 – NO	Nel corso dell'esercizio non sono state effettuate svalutazioni di rimanenze obsolete o a lento rigiro

Altre informazioni relative alle rimanenze.

Informazione	**Caso presente in azienda?**		**Se sì, illustrare**
RIM02 – Gravami. Sulle rimanenze dell'azienda vi sono gravami quali pegni, patti di riservato dominio, pignoramenti ecc?	NO	-	
RIM03 – Modifiche di classificazione. Nel corso dell'esercizio vi sono stati rilevanti cambiamenti nella classificazione delle voci?	NO	-	
RIM04 – Valore a prezzi di mercato. Vi è una differenza, positiva e significativa, tra il valore delle rimanenze a prezzi di mercato e la loro valutazione a bilancio?	NO	-	
RIM05 – Altro. Esistono altre informazioni che si ritiene necessario fornire per soddisfare la regola generale secondo cui "Se le informazioni richieste da specifiche disposizioni di legge non sono sufficienti a dare una rappresentazione veritiera e corretta, si devono fornire le informazioni complementari necessarie allo scopo" (art 2423 cc)?	NO	-	

AZIENDA SANITARIA PROVINCIALE *CROTONE* UFFICIO RAGIONERIA

fol. 38

CODICE MOD. SP	CREDITI (VALORE NOMINALE)	MOVIMENTI DELL'ESERCIZIO				
		Valore iniziale	Incrementi	Decrementi	Valore finale	di cui per fatture da emettere
	CREDITI V/STATO - PARTE CORRENTE					
	Crediti v/Stato per spesa corrente e acconti:					
ABA210	*Crediti v/Stato per spesa corrente - Integrazione a norma del D.Lvo 56/2000*					
ABA220	*Crediti v/Stato per spesa corrente - FSN*					
ABA230	*Crediti v/Stato per mobilità attiva extraregionale*					
ABA240	*Crediti v/Stato per mobilità attiva internazionale*					
ABA250	*Crediti v/Stato per acconto quota fabbisogno sanitario regionale standard*					
ABA260	*Crediti v/Stato per finanziamento sanitario aggiuntivo corrente*					
	Crediti v/Stato - altro:					
ABA270	*Crediti v/Stato per spesa corrente - altro*					
	CREDITI V/STATO - INVESTIMENTI					
ABA280	Crediti v/Stato per finanziamenti per investimenti:	285.913,15		-	285.913,15	
	.....					
	.....					
	CREDITI V/STATO - RICERCA					
ABA300	Crediti v/Stato per ricerca corrente - Ministero della Salute					
ABA310	Crediti v/Stato per ricerca finalizzata - Ministero della Salute					
ABA320	Crediti v/Stato per ricerca - altre Amministrazioni centrali					
ABA330	Crediti v/Stato per ricerca - finanziamenti per investimenti					
ABA340	CREDITI V/PREFETTURE				61.825,24	
	TOTALE CREDITI V/STATO	**285.913,15**			**347.738,39**	
	CREDITI V/REGIONE O P.A. PER SPESA CORRENTE					
	Crediti v/Regione o P.A. per finanziamento sanitario ordinario corrente:					
ABA370	*Crediti v/Regione o P.A. per spesa corrente - IRAP*					
ABA380	*Crediti v/Regione o P.A. per spesa corrente - Addizionale IRPEF*					
ABA390	*Crediti v/Regione o P.A. per quota FSR*	117.397.183,46		33.714.710,65	83.682.472,81	
ABA400	*Crediti v/Regione o P.A. per mobilità attiva intraregionale*					
ABA410	*Crediti v/Regione o P.A. per mobilità attiva extraregionale*					
ABA420	*Crediti v/Regione o P.A. per acconto quota FSR*					
ABA430	Crediti v/Regione o P.A. per finanziamento sanitario aggiuntivo corrente LEA					
ABA440	Crediti v/Regione o P.A. per finanziamento sanitario aggiuntivo corrente extra LEA					
ABA450	Crediti v/Regione o P.A. per spesa corrente - altro					
ABA460	CREDITI V/REGIONE O P.A. PER RICERCA:					
	.....					
	.....					
	CREDITI V/REGIONE O P.A. PER VERSAMENTI A PATRIMONIO NETTO					
ABA480	Crediti v/Regione o P.A. per finanziamenti per investimenti					
ABA490	Crediti v/Regione o P.A. per incremento fondo dotazione					
	Crediti v/Regione o P.A. per ripiano perdite:					
ABA500	*Crediti v/Regione o P.A. per ripiano perdite*	**3.162.261,76**		**2.716.696,46**	**445.565,30**	
ABA510	*Crediti v/Regione per copertura debiti al 31/12/2005*					
ABA520	Crediti v/Regione o P.A. per ricostituzione risorse da investimenti esercizi precedenti					
	TOTALE CREDITI V/REGIONE O PROVINCIA AUTONOMA	**120.559.445,22**	-	**36.431.407,11**	**84.128.038,11**	

pt 39

AZIENDA SANITARIA PROVINCIALE CROTONE
UFFICIO RAGIONERIA

05/07/2016
TABELLE NI_SP ATTIVO

CODICE MOD. SP	CREDITI (VALORE NOMINALE)	MOVIMENTI DELL'ESERCIZIO				
		Valore iniziale	Incrementi	Decrementi	Valore finale	di cui per fatture da emettere
ABA530	CREDITI V/COMUNI	10.697,92		1.218,39	9.479,53	
	.....					
	.....					
	CREDITI V/AZIENDE SANITARIE PUBBLICHE DELLA REGIONE					
ABA560	Crediti v/Aziende sanitarie pubbliche della Regione - mobilità in compensazione					
ABA570	Crediti v/Aziende sanitarie pubbliche della Regione - mobilità non in compensazione					
ABA580	Crediti v/Aziende sanitarie pubbliche della Regione - altre prestazioni					
ABA590	Acconto quota FSR da distribuire	8.544.931,39	-		8.544.931,39	
ABA600	CREDITI V/AZIENDE SANITARIE PUBBLICHE FUORI REGIONE					
	TOTALE CREDITI V/AZIENDE SANITARIE PUBBLICHE	194,35		39,29	155,06	
		8.545.125,74	-	39,29	8.545.086,45	
	CREDITI V/SOCIETA' PARTECIPATE E/O ENTI DIPENDENTI					
ABA620	Crediti v/enti regionali:					
	.....					
	.....					
ABA630	Crediti v/sperimentazioni gestionali:					
	.....					
	.....					
ABA640	Crediti v/altre partecipate:					
	.....					
	.....					
ABA650	CREDITI V/ERARIO					
	.....					
	.....					
	CREDITI V/ALTRI					
ABA670	Crediti v/clienti privati	27.500,00		5.202.514,71	5.230.014,71	
ABA680	Crediti v/gestioni liquidatorie					
	.....					
	.....					
ABA690	Crediti v/altri soggetti pubblici	716.793,87	36.085,42		680.708,45	
	.....					
	.....					
ABA700	Crediti v/altri soggetti pubblici per ricerca					
	.....					
	.....					
ABA710	Altri crediti diversi	4.553.021,30		659.246,66	3.893.774,64	
	.....					
	.....					

AZIENDA SANITARIA PROVINCIALE CROTONE
UFFICIO RAGIONERIA

CODICE MOD. SP	FONDO SVALUTAZIONE CREDITI	Fondo svalutazione iniziale	Accantonamenti	Utilizzi	Fondo svalutazione finale
	CREDITI V/STATO - PARTE CORRENTE				
	Crediti v/Stato per spesa corrente e acconti:				
ABA210	*Crediti v/Stato per spesa corrente - Integrazione a norma del D.Lvo 56/2000*				
ABA220	*Crediti v/Stato per spesa corrente - FSN*				
ABA230	*Crediti v/Stato per mobilità attiva extraregionale*				
ABA240	*Crediti v/Stato per mobilità attiva internazionale*				
ABA250	*Crediti v/Stato per acconto quota fabbisogno sanitario regionale standard*				
ABA260	*Crediti v/Stato per finanziamento sanitario aggiuntivo corrente*				
	Crediti v/Stato - altro:				
ABA270	*Crediti v/Stato per spesa corrente - altro*				
	CREDITI V/STATO - INVESTIMENTI				
ABA280	Crediti v/Stato per finanziamenti per investimenti:				
	.....				
	.....				
	CREDITI V/STATO - RICERCA				
ABA300	Crediti v/Stato per ricerca corrente - Ministero della Salute				
ABA310	Crediti v/Stato per ricerca finalizzata - Ministero della Salute				
ABA320	Crediti v/Stato per ricerca - altre Amministrazioni centrali				
ABA330	Crediti v/Stato per ricerca - finanziamenti per investimenti				
ABA340	CREDITI V/PREFETTURE				
	TOTALE CREDITI V/STATO				
	CREDITI V/REGIONE O P.A. PER SPESA CORRENTE				
	Crediti v/Regione o P.A. per finanziamento sanitario ordinario corrente:				
ABA370	*Crediti v/Regione o P.A. per spesa corrente - IRAP*				
ABA380	*Crediti v/Regione o P.A. per spesa corrente - Addizionale IRPEF*				
ABA390	*Crediti v/Regione o P.A. per quota FSR*				
ABA400	*Crediti v/Regione o P.A. per mobilità attiva intraregionale*				
ABA410	*Crediti v/Regione o P.A. per mobilità attiva extraregionale*				
ABA420	*Crediti v/Regione o P.A. per acconto quota FSR*				
ABA430	Crediti v/Regione o P.A. per finanziamento sanitario aggiuntivo corrente LEA				
ABA440	Crediti v/Regione o P.A. per finanziamento sanitario aggiuntivo corrente extra LEA				
ABA450	Crediti v/Regione o P.A. per spesa corrente - altro				
ABA460	CREDITI V/REGIONE O P.A. PER RICERCA:				
	.....				
	.....				
	CREDITI V/REGIONE O P.A. PER VERSAMENTI A PATRIMONIO NETTO				
ABA480	Crediti v/Regione o P.A. per finanziamenti per investimenti				
ABA490	Crediti v/Regione o P.A. per incremento fondo dotazione				
	Crediti v/Regione o P.A. per ripiano perdite:				
ABA500	*Crediti v/Regione o P.A. per ripiano perdite*				
ABA510	*Crediti v/Regione per copertura debiti al 31/12/2005*				
ABA520	Crediti v/Regione o P.A. per ricostituzione risorse da investimenti esercizi precedenti				
	TOTALE CREDITI V/REGIONE O PROVINCIA AUTONOMA				

fol. 11

AZIENDA SANITARIA PROVINCIALE CROTONE * UFFICIO RAGIONERIA

CODICE MOD. SP	FONDO SVALUTAZIONE CREDITI	Fondo svalutazione iniziale	Accantonamenti	Utilizzi	Fondo svalutazione finale
ABA530	CREDITI V/COMUNI				
	.....				
	.....				
	CREDITI V/AZIENDE SANITARIE PUBBLICHE DELLA REGIONE				
ABA560	Crediti v/Aziende sanitarie pubbliche della Regione - mobilità in compensazione				
ABA570	Crediti v/Aziende sanitarie pubbliche della Regione - mobilità non in compensazione				
ABA580	Crediti v/Aziende sanitarie pubbliche della Regione - altre prestazioni				
ABA590	Acconto quota FSR da distribuire				
ABA600	CREDITI V/AZIENDE SANITARIE PUBBLICHE FUORI REGIONE				
	TOTALE CREDITI V/AZIENDE SANITARIE PUBBLICHE				
	CREDITI V/SOCIETA' PARTECIPATE E/O ENTI DIPENDENTI				
ABA620	Crediti v/enti regionali:				
	.....				
	.....				
ABA630	Crediti v/sperimentazioni gestionali:				
	.....				
	.....				
ABA640	Crediti v/altre partecipate:				
	.....				
	.....				
ABA650	CREDITI V/ERARIO				
	.....				
	.....				
	CREDITI V/ALTRI				
ABA670	Crediti v/clienti privati				
ABA680	Crediti v/gestioni liquidatorie				
	.....				
	.....				
ABA690	Crediti v/altri soggetti pubblici				
	.....				
	.....				
ABA700	Crediti v/altri soggetti pubblici per ricerca				
	.....				
	.....				
ABA710	Altri crediti diversi				
	.....				
	.....				

AZIENDA SANITARIA PROVINCIALE CROTONE
UFFICIO RAGIONERIA

CODICE MOD. SP	CREDITI	VALORE NOMINALE DEI CREDITI AL 31/12/X PER ANNO DI FORMAZIONE				
		Anno X-4 e precedenti	Anno X-3	Anno X-2	Anno X-1	Anno X
	CREDITI V/STATO - PARTE CORRENTE					
	Crediti v/Stato per spesa corrente e acconti:					
ABA210	*Crediti v/Stato per spesa corrente - integrazione a norma del D.Lvo 56/2000*					
ABA220	*Crediti v/Stato per spesa corrente - FSN*					
ABA230	*Crediti v/Stato per mobilità attiva extraregionale*					
ABA240	*Crediti v/Stato per mobilità attiva internazionale*					
ABA250	*Crediti v/Stato per acconto quota fabbisogno sanitario regionale standard*					
ABA260	*Crediti v/Stato per finanziamento sanitario aggiuntivo corrente*					
	Crediti v/Stato - altro:					
ABA270	*Crediti v/Stato per spesa corrente - altro*					
	CREDITI V/STATO - INVESTIMENTI					
ABA280	Crediti v/Stato per finanziamenti per investimenti:			285.913,15		285.913,15
	.....					
	.....					
	CREDITI V/STATO - RICERCA					
ABA300	Crediti v/Stato per ricerca corrente - Ministero della Salute					
ABA310	Crediti v/Stato per ricerca finalizzata - Ministero della Salute					
ABA320	Crediti v/Stato per ricerca - altre Amministrazioni centrali					
ABA330	Crediti v/Stato per ricerca - finanziamenti per investimenti					
ABA340	CREDITI V/PREFETTURE					
	TOTALE CREDITI V/STATO				61.825,24	61.825,24
	CREDITI V/REGIONE O P.A. PER SPESA CORRENTE					
	Crediti v/Regione o P.A. per finanziamento sanitario ordinario corrente:					
ABA370	*Crediti v/Regione o P.A. per spesa corrente - IRAP*					
ABA380	*Crediti v/Regione o P.A. per spesa corrente - Addizionale IRPEF*					
ABA390	*Crediti v/Regione o P.A. per quota FSR*	53.509.946,51	53.509.946,51	69.996.198,98	117.397.183,46	83.682.472,81
ABA400	*Crediti v/Regione o P.A. per mobilità attiva intraregionale*					
ABA410	*Crediti v/Regione o P.A. per mobilità attiva extraregionale*					
ABA420	*Crediti v/Regione o P.A. per acconto quota FSR*					
ABA430	Crediti v/Regione o P.A. per finanziamento sanitario aggiuntivo corrente LEA					
ABA440	Crediti v/Regione o P.A. per finanziamento sanitario aggiuntivo corrente extra LEA					
ABA450	Crediti v/Regione o P.A. per spesa corrente - altro					
ABA460	CREDITI V/REGIONE O P.A. PER RICERCA:					
	.....					
	.....					
	CREDITI V/REGIONE O P.A. PER VERSAMENTI A PATRIMONIO NETTO					
ABA480	Crediti v/Regione o P.A. per finanziamenti per investimenti					
ABA490	Crediti v/Regione o P.A. per incremento fondo dotazione					
	Crediti v/Regione o P.A. per ripiano perdite:					
ABA500	*Crediti v/Regione o P.A. per ripiano perdite*		3.987.816,43	3.162.261,76	3.162.261,76	445.565,30
ABA510	*Crediti v/Regione per copertura debiti al 31/12/2005*					
ABA520	Crediti v/Regione o P.A. per ricostituzione risorse da investimenti esercizi precedenti					
	TOTALE CREDITI V/REGIONE O PROVINCIA AUTONOMA					

dpf 43



CODICE MOD. SP	CREDITI	VALORE NOMINALE DEI CREDITI AL 31/12/X PER ANNO DI FORMAZIONE				
		Anno X-4 e precedenti	Anno X-3	Anno X-2	Anno X-1	Anno X
ABA530	CREDITI V/COMUNI		2.474,57	13.975,01	10.697,92	9.479,53
	.....					
	.....					
	CREDITI V/AZIENDE SANITARIE PUBBLICHE DELLA REGIONE					
ABA560	Crediti v/Aziende sanitarie pubbliche della Regione - mobilità in compensazione					
ABA570	Crediti v/Aziende sanitarie pubbliche della Regione - mobilità non in compensazione					
ABA580	Crediti v/Aziende sanitarie pubbliche della Regione - altre prestazioni	6.772.223,69	6.772.223,69	8.545.928,89	8.544.931,39	8.544.931,39
ABA590	Acconto quota FSR da distribuire					
ABA600	CREDITI V/AZIENDE SANITARIE PUBBLICHE FUORI REGIONE				155,06	155,06
	TOTALE CREDITI V/AZIENDE SANITARIE PUBBLICHE					
	CREDITI V/SOCIETA' PARTECIPATE E/O ENTI DIPENDENTI					
ABA620	Crediti v/enti regionali:					
	.....					
	.....					
ABA630	Crediti v/sperimentazioni gestionali:					
	.....					
	.....					
ABA640	Crediti v/altre partecipate:					
	.....					
	.....					
ABA650	CREDITI V/ERARIO					
	.....					
	.....					
	CREDITI V/ALTRI					
ABA670	Crediti v/clienti privati	3.748.139,57	2.918.925,92	-	27.500,00	5.230.014,71
ABA680	Crediti v/gestioni liquidatorie					
	.....					
	.....					
ABA690	Crediti v/altri soggetti pubblici	2.458.747,81	2.488.441,51	716.793,87	716.793,87	680.708,45
	.....					
	.....					
ABA700	Crediti v/altri soggetti pubblici per ricerca					
	.....					
	.....					
ABA710	Altri crediti diversi	10.695.368,69	6.114.602,00	3.857.431,12	4.553.021,30	3.893.774,64
	.....					
	.....					

AZIENDA SANITARIA PROVINCIALE CROTONE
UFFICIO RAGIONERIA

CODICE MOD. SP	CREDITI	VALORE NETTO DEI CREDITI AL 31/12/X PER SCADENZA		
		Entro 12 mesi	Tra 1 e 5 anni	Oltre 5 anni
	CREDITI V/STATO - PARTE CORRENTE			
	Crediti v/Stato per spesa corrente e acconti:			
ABA210	*Crediti v/Stato per spesa corrente - Integrazione a norma del D.Lvo 56/2000*			
ABA220	*Crediti v/Stato per spesa corrente - FSN*			
ABA230	*Crediti v/Stato per mobilità attiva extraregionale*			
ABA240	*Crediti v/Stato per mobilità attiva internazionale*			
ABA250	*Crediti v/Stato per acconto quota fabbisogno sanitario regionale standard*			
ABA260	*Crediti v/Stato per finanziamento sanitario aggiuntivo corrente*			
	Crediti v/Stato - altro:			
ABA270	*Crediti v/Stato per spesa corrente - altro*			
	CREDITI V/STATO - INVESTIMENTI			
ABA280	Crediti v/Stato per finanziamenti per investimenti:		285.913,15	
	.....			
	.....			
	CREDITI V/STATO - RICERCA			
ABA300	Crediti v/Stato per ricerca corrente - Ministero della Salute			
ABA310	Crediti v/Stato per ricerca finalizzata - Ministero della Salute			
ABA320	Crediti v/Stato per ricerca - altre Amministrazioni centrali			
ABA330	Crediti v/Stato per ricerca - finanziamenti per investimenti			
ABA340	CREDITI V/PREFETTURE			
	TOTALE CREDITI V/STATO			
	CREDITI V/REGIONE O P.A. PER SPESA CORRENTE			
	Crediti v/Regione o P.A. per finanziamento sanitario ordinario corrente:			
ABA370	*Crediti v/Regione o P.A. per spesa corrente - IRAP*			
ABA380	*Crediti v/Regione o P.A. per spesa corrente - Addizionale IRPEF*			
ABA390	*Crediti v/Regione o P.A. per quota FSR*		83.682.472,81	
ABA400	*Crediti v/Regione o P.A. per mobilità attiva intraregionale*			
ABA410	*Crediti v/Regione o P.A. per mobilità attiva extraregionale*			
ABA420	*Crediti v/Regione o P.A. per acconto quota FSR*			
ABA430	Crediti v/Regione o P.A. per finanziamento sanitario aggiuntivo corrente LEA			
ABA440	Crediti v/Regione o P.A. per finanziamento sanitario aggiuntivo corrente extra LEA			
ABA450	Crediti v/Regione o P.A. per spesa corrente - altro			
ABA460	CREDITI V/REGIONE O P.A. PER RICERCA:			
	.....			
	.....			
	CREDITI V/REGIONE O P.A. PER VERSAMENTI A PATRIMONIO NETTO			
ABA480	Crediti v/Regione o P.A. per finanziamenti per investimenti			
ABA490	Crediti v/Regione o P.A. per incremento fondo dotazione			
	Crediti v/Regione o P.A. per ripiano perdite:			
ABA500	*Crediti v/Regione o P.A. per ripiano perdite*			
ABA510	*Crediti v/Regione per copertura debiti al 31/12/2005*		445.565,30	
ABA520	Crediti v/Regione o P.A. per ricostituzione risorse da investimenti esercizi precedenti			



CODICE MOD. SP	CREDITI	VALORE NETTO DEI CREDITI AL 31/12/X PER SCADENZA		
		Entro 12 mesi	Tra 1 e 5 anni	Oltre 5 anni
ABA530	CREDITI V/COMUNI		9.479,53	
	.....			
	.....			
	CREDITI V/AZIENDE SANITARIE PUBBLICHE DELLA REGIONE			
ABA560	Crediti v/Aziende sanitarie pubbliche della Regione - mobilità in compensazione			
ABA570	Crediti v/Aziende sanitarie pubbliche della Regione - mobilità non in compensazione			
ABA580	Crediti v/Aziende sanitarie pubbliche della Regione - altre prestazioni			8.545.931,39
ABA590	Acconto quota FSR da distribuire			
ABA600	CREDITI V/AZIENDE SANITARIE PUBBLICHE FUORI REGIONE		155,06	
	TOTALE CREDITI V/AZIENDE SANITARIE PUBBLICHE			
	CREDITI V/SOCIETA' PARTECIPATE E/O ENTI DIPENDENTI			
ABA620	Crediti v/enti regionali:			
	.....			
	.....			
ABA630	Crediti v/sperimentazioni gestionali:			
	.....			
	.....			
ABA640	Crediti v/altre partecipate:			
	.....			
	.....			
ABA650	CREDITI V/ERARIO			
	.....			
	.....			
	CREDITI V/ALTRI			
ABA670	Crediti v/clienti privati			
ABA680	Crediti v/gestioni liquidatorie			
	.....			
	.....			
ABA690	Crediti v/altri soggetti pubblici		680.708,45	
	.....			
	.....			
ABA700	Crediti v/altri soggetti pubblici per ricerca			
	.....			
	.....			
ABA710	Altri crediti diversi		3.893.774,64	
	.....			
	.....			

AZIENDA SANITARIA PROVINCIALE CROTONE
UFFICIO RAGIONERIA

CRED01 – Svalutazione crediti iscritti nell'attivo circolante.

CRED01 – NO	Nel corso dell'esercizio non sono state effettuate svalutazioni di crediti iscritti nell'attivo circolante.

Altre informazioni relative ai crediti.

Informazione	**Caso presente in azienda?**		**Se sì, illustrare**
CRED02 – Gravami. Sui crediti dell'azienda vi sono gravami quali pignoramenti ecc?	**NO**	?A?A	
CRED03 – Cartolarizzazioni. L'azienda ha in atto operazioni di cartolarizzazione dei crediti?	NO	-	
CRED04 – Altro. Esistono altre informazioni che si ritiene necessario fornire per soddisfare la regola generale secondo cui "Se le informazioni richieste da specifiche disposizioni di legge non sono sufficienti a dare una rappresentazione veritiera e corretta, si devono fornire le informazioni complementari necessarie allo scopo" (art 2423 cc)?	NO	-	

AZIENDA SANITARIA PROVINCIALE CROTONE
UFFICIO RAGIONERIA

CODICE MOD. SP	ATTIVITA' FINANZIARIE CHE NON COSTITUISCONO IMMOBILIZZAZIONI
ABA730	Partecipazioni in imprese controllate
	Partecipazioni in imprese collegate
	Partecipazioni in altre imprese
ABA740	Altri titoli che non costituiscono immobilizzazioni
	TOTALE ATTIVITA' FINANZIARIE CHE NON COSTITUISCONO IMMOBILIZZAZIONI

Costo storico	ESERCIZI PRECEDENTI			MOVIMENTI DELL'ESERCIZIO					Valore netto
	Rivalutazioni	Svalutazioni	Valore iniziale	Giroconti e Riclassificazioni	Rivalutazioni	Svalutazioni	Acquisizioni	Cessioni (valore netto)	

ELENCO PARTECIPAZIONI CHE NON COSTITUISCONO IMMOBILIZZAZIONI
Partecipazioni in imprese controllate:
...
...
Partecipazioni in imprese collegate:
...
...
Partecipazioni in altre imprese:
...
...

Sede	Forma giuridica	Capitale	% capitale pubblico	Patrimonio netto incluso riserve	Totale Attivo	Risultato di esercizio	% di possesso	Valore attribuito a bilancio

CODICE MOD. SP	DETTAGLIO ATTIVITA' FINANZIARIE CHE NON COSTITUISCONO IMMOBILIZZAZIONI
ABA730	Partecipazioni in imprese controllate:
	...
	...
	Partecipazioni in imprese collegate:
	...
	...
	Partecipazioni in altre imprese:
	...
	...
ABA740	Altri titoli (diversi dalle partecipazioni)
	...
	...

Costo storico	ESERCIZI PRECEDENTI			MOVIMENTI DELL'ESERCIZIO					Valore finale
	Rivalutazioni	Svalutazioni	Valore iniziale	Giroconti e Riclassificazioni	Rivalutazioni	Svalutazioni	Acquisizioni	Cessioni (valore netto)	

AZIENDA SANITARIA PROVINCIALE CROTONE
UFFICIO RAGIONERIA

Altre informazioni relative alle attività finanziarie che non costituiscono immobilizzazioni

Informazione	Caso presente in azienda?		Se sì, illustrare
AF01 – Gravami. Sulle attività finanziarie che non costituiscono immobilizzazioni vi sono gravami quali pegni, pignoramenti ecc?	NO	-	
AF02 – Contenzioso con iscrizione in bilancio. Sulle attività finanziarie che non costituiscono immobilizzazioni iscritte in bilancio sono in corso contenziosi con altre aziende sanitarie, con altri enti pubblici o con soggetti privati?	NO	-	
AF03 – Contenzioso senza iscrizione in bilancio. Esistono attività finanziarie che non costituiscono immobilizzazioni non iscritte nello stato patrimoniale perché non riconosciute come proprietà dell'azienda in seguito a contenziosi in corso con altre aziende sanitarie, con altri enti pubblici o con soggetti privati?	NO	-	
AF04 – Altro. Esistono altre informazioni che si ritiene necessario fornire per soddisfare la regola generale secondo cui "Se le informazioni richieste da specifiche disposizioni di legge non sono sufficienti a dare una rappresentazione veritiera e corretta, si devono fornire le informazioni complementari necessarie allo scopo" (art 2423 cc)?	NO		

AZIENDA SANITARIA PROVINCIALE ★CROTONE★ UFFICIO RAGIONERIA

fol. 49

CODICE MOD. SP	DISPONIBILITA' LIQUIDE	Valore iniziale	MOVIMENTI DELL'ESERCIZIO		Valore finale
			Incrementi	Decrementi	
ABA760	Cassa	51.906,55	2.523,82		54.430,37
ABA770	Istituto Tesoriere	20.832.332,97		11.444.186,53	9.388.146,44
ABA780	Tesoreria Unica		-		
ABA790	Conto corrente postale	2.236.193,72		539,00	2.235.654,72

AZIENDA SANITARIA PROVINCIALE CROTONE
UFFICIO RAGIONERIA

DL01 – Fondi vincolati.

DL01 – NO	Le disponibilità liquide non comprendono fondi vincolati.

Altre informazioni relative alle disponibilità liquide.

Informazione	Caso presente in azienda?		Se sì, illustrare
DL02 – Gravami. Sulle disponibilità liquide dell'azienda vi sono gravami quali pignoramenti ecc?	-	SI	Sul c/c postale
DL03 – Altro. Esistono altre informazioni che si ritiene necessario fornire per soddisfare la regola generale secondo cui "Se le informazioni richieste da specifiche disposizioni di legge non sono sufficienti a dare una rappresentazione veritiera e corretta, si devono fornire le informazioni complementari necessarie allo scopo" (art 2423 cc)?	NO	-	

AZIENDA SANITARIA PROVINCIALE CROTONE
UFFICIO RAGIONERIA

fol. 51

CODICE MOD. CE	RATEI ATTIVI	Importo	di cui oltre 12 mesi
	DETTAGLIO A LIVELLO DI CODICE DI RICAVO CE		
	...		
	...		

CODICE MOD. CE	RISCONTI ATTIVI	Importo	di cui oltre 12 mesi
	DETTAGLIO A LIVELLO DI CODICE DI COSTO CE	273.004,24	273.004,20
	...		
	...		



fol. 52

Altre informazioni relative a ratei e risconti attivi.

Informazione	Caso presente in azienda?		Se sì, illustrare
RR01 – Esistono altre informazioni che si ritiene necessario fornire per soddisfare la regola generale secondo cui "Se le informazioni richieste da specifiche disposizioni di legge non sono sufficienti a dare una rappresentazione veritiera e corretta, si devono fornire le informazioni complementari necessarie allo scopo" (art 2423 cc)?	NO	-	

AZIENDA SANITARIA PROVINCIALE CROTONE
UFFICIO RAGIONERIA

fol. 53

CODICE MOD. SP	PATRIMONIO NETTO	Consistenza iniziale	MOVIMENTI DELL'ESERCIZIO					Consistenza finale
			Giroconti e Riclassificazioni	Assegnazioni nel corso dell'esercizio	Utilizzi per sterilizzazioni nel corso dell'esercizio	Altre variazioni (+/-)	Risultato di esercizio (+/-)	
PAA000	FONDO DI DOTAZIONE	12.224.432,14						12.224.432,14
PAA010	FINANZIAMENTI PER INVESTIMENTI:	**21.929.144,02**	-	**6.973.314,77**	- **4.003.757,86**	- **625.114,09**	-	**24.273.586,84**
PAA020	Finanziamenti per beni di prima dotazione							
PAA030	Finanziamenti da Stato per investimenti	**7.078.119,29**			- **3.759.521,09**	- **625.114,09**		**2.693.484,11**
PAA040	*Finanziamenti da Stato per investimenti - ex art. 20 legge 67/88*	19.390,61						19.390,61
PAA050	*Finanziamenti da Stato per investimenti - ricerca*							
PAA060	*Finanziamenti da Stato per investimenti - altro*	**7.058.728,68**			- **3.759.521,09**	- 625.114,09		2.674.093,50
PAA070	Finanziamenti da Regione per investimenti	9.495.942,57		**6.973.314,77**				**16.469.257,34**
PAA080	Finanziamenti da altri soggetti pubblici per investimenti	5.355.082,16			- **244.236,77**			**5.110.845,39**
PAA090	Finanziamenti per investimenti da rettifica contributi in conto esercizio							
PAA100	RISERVE DA DONAZIONI E LASCITI VINCOLATI AD INVESTIMENTI							
PAA110	ALTRE RISERVE:							
PAA120	Riserve da rivalutazioni							
PAA130	Riserve da plusvalenze da reinvestire							
PAA140	Contributi da reinvestire							
PAA150	Riserve da utili di esercizio destinati ad investimenti							
PAA160	Riserve diverse							
PAA170	CONTRIBUTI PER RIPIANO PERDITE:	**387.193.069,24**	-	-	3.539.752,06	-	-	**390.732.821,30**
PAA180	Contributi per copertura debiti al 31/12/2008	37.939.330,78						37.939.330,78
PAA190	Contributi per ricostituzione risorse da investimenti esercizi precedenti							
PAA200	Altro	349.253.738,46			**3.539.752,06**			352.793.490,52
PAA210	UTILI (PERDITE) PORTATI A NUOVO	- 449.007.650,30				**456.516,37**		- 448.551.133,93
PAA220	UTILE (PERDITA) D'ESERCIZIO	- 6.631.474,16				- **3.306.035,58**		- 9.937.509,74
	TOTALE PATRIMONIO NETTO	- **34.292.479,06**	-	**6.973.314,77**	- **464.005,80**	- **3.474.633,30**	-	- **31.257.803,39**

RIEPILOGO DELLE UTILIZZAZIONI EFFETTUATE NEI TRE PRECEDENTI ESERCIZI		
Copertura perdite	Sterilizzazioni	Altre motivazioni

CODICE MOD. SP	DETTAGLIO FINANZIAMENTI PER INVESTIMENTI RICEVUTI NEGLI ULTIMI TRE ESERCIZI	INFORMAZIONI				Consistenza all'inizio dell'esercizio	MOVIMENTI DELL'ESERCIZIO						
		Vincolato o indistinto	Esercizio di assegnazione	Estremi del provvedimento	Destinazione (tipologia di beni acquisiti)		Giroconti e Riclassificazioni	Assegnazioni nel corso dell'esercizio	Utilizzo a fronte di sterilizzazioni nel corso dell'esercizio	Altre variazioni (+/-)	Consistenza finale	*di cui riscossi*	*di cui investiti*
PAA020	Per beni di prima dotazione:												
	... assegnati in data antecedente al 1/1/x-2												
	... assegnati a partire dall'1/1/x-2 (dettagliare)												
PAA030	Da Stato:					7.078.119,29	-	-	**3.077.419,08**	-	**2.693.484,11**		
	... assegnati in data antecedente al 1/1/x-2					7.183.121,54			3.077.419,08		2.693.484,11		
	... assegnati a partire dall'1/1/x-2 (dettagliare)					- 105.002,25							
PAA070	Da Regione:					**9.495.942,57**					**16.469.257,34**		
	... assegnati in data antecedente al 1/1/x-2					9.495.942,57		**6.973.314,77**			**16.469.257,34**		
	... assegnati a partire dall'1/1/x-2 (dettagliare)												
PAA080	Da altri soggetti pubblici:					5.355.082,16			**244.236,77**		5.110.845,39		
	... assegnati in data antecedente al 1/1/x-2												
	... assegnati a partire dall'1/1/x-2 (dettagliare)												
PAA090	Per investimenti da rettifica contributi in conto esercizio:												
	... assegnati in data antecedente al 1/1/x-2												
	... assegnati a partire dall'1/1/x-2 (dettagliare)												

DETTAGLIO RISERVE DA PLUSVALENZE DA REINVESTIRE	ESERCIZI PRECEDENTI			Valore finale
	Valore al 31/12/X-3 e precedenti	Valore al 31/12/X-2	Valore al 31/12/X-1 (Valore iniziale)	
Valore iniziale				
Incrementi				
Utilizzi				
Valore finale				

DETTAGLIO CONTRIBUTI DA REINVESTIRE	ESERCIZI PRECEDENTI			Valore finale
	Valore al 31/12/X-3 e precedenti	Valore al 31/12/X-2	Valore al 31/12/X-1 (Valore iniziale)	
Valore iniziale				
Incrementi				
Utilizzi				
Valore finale				

AZIENDA SANITARIA PROVINCIALE CROTONE
UFFICIO RAGIONERIA

PN01 – Donazioni e lasciti vincolati ad investimenti

PN 01 – SI	Nell'esercizio non sono state rilevate donazioni e lasciti vincolati ad investimenti.

PN02 – Fondo di dotazione

PN02 – NO	Il fondo di dotazione non ha subito variazioni rispetto all'esercizio precedente.

Altre informazioni relative al patrimonio netto

Informazione	**Caso presente in azienda?**		**Se sì, illustrare**
PN03 – Altro. Esistono altre informazioni che si ritiene necessario fornire per soddisfare la regola generale secondo cui "Se le informazioni richieste da specifiche disposizioni di legge non sono sufficienti a dare una rappresentazione veritiera e corretta, si devono fornire le informazioni complementari necessarie allo scopo" (art 2423 cc)?	NO	-	

CAMERA COMMERCIO INDUSTRIA ARTIGIANATO E AGRICOLTURA PROVINCIALE CROTONE
UFFICIO RAGIONERIA

CODICE MOD. SP	FONDO RISCHI E ONERI	Consistenza iniziale	Accantonamenti dell'esercizio	Riclassifiche dell'esercizio	Utilizzi	Valore finale
PBA000	FONDI PER IMPOSTE, ANCHE DIFFERITE					
PBA010	FONDI PER RISCHI:	12.807.954,61	-	5.669.024,64	729.537,39	10.004.565,99
PBA020	Fondo rischi per cause civili e oneri processuali	15.673.590,63		5.669.024,64	0	10.004.565,99
PBA030	Fondo rischi per contenzioso personale dipendente	729.537,39			729.537,39	-
PBA040	Fondo rischi connessi all'acquisto di prestazioni sanitarie da privato					
PBA050	Fondo rischi per copertura diretta dei rischi (autoassicurazione)					
PBA060	Altri fondi rischi:					2.100.000,00
	...					
	...					
PBA070	FONDI DA DISTRIBUIRE:					
PBA080	FSR indistinto da distribuire					
PBA090	FSR vincolato da distribuire					
PBA100	Fondo per ripiano disavanzi pregressi					
PBA110	Fondo finanziamento sanitario aggiuntivo corrente LEA					
PBA120	Fondo finanziamento sanitario aggiuntivo corrente extra LEA					
PBA130	Fondo finanziamento per ricerca					
PBA140	Fondo finanziamento per investimenti					
PBA150	QUOTE INUTILIZZATE CONTRIBUTI:					-
PBA160	Quote inutilizzate contributi da Regione o Prov. Aut. per quota F.S. vincolato	1.028.509,89				-
PBA170	Quote inutilizzate contributi vincolati da soggetti pubblici (extra fondo)					
PBA180	Quote inutilizzate contributi per ricerca					
PBA190	Quote inutilizzate contributi vincolati da privati					
PBA200	ALTRI FONDI PER ONERI E SPESE:	1.951.319,00	71.894,49	1.206.000,00	873.925,82	2.355.287,67
PBA210	Fondi integrativi pensione					
PBA230	Fondo rinnovi contrattuali personale dipendente					
PBA240	Fondo rinnovi convenzioni MMG - PLS - MCA	891.286,19	71.894,49			963.180,68
PBA250	Fondo rinnovi convenzioni Medici SUMAI	0,00				
PBA260	Altri fondi per oneri e spese	1.060.032,81		1.206.000,00	873.925,82	1.392.106,99
	...					
	...					
	TOTALE FONDI RISCHI E ONERI	14.759.273,61	71.894,49	6.875.024,64	1.603.463,21	14.459.853,66

AZIENDA SANITARIA PROVINCIALE CROTONE
UFFICIO RAGIONERIA

fg. 56

Altre informazioni relative a fondi rischi e oneri.

Informazione	Caso presente in azienda?		Se sì, illustrare
FR01. Con riferimento ai rischi per i quali è stato costituito un fondo, esiste la possibilità di subire perdite addizionali rispetto agli ammontari stanziati?	NO		
FR02. Esistono rischi probabili, a fronte dei quali non è stato costituito un apposito fondo per l'impossibilità di formulare stime attendibili?	NO		
FR03. Esistono rischi (né generici, né remoti) a fronte dei quali non è stato costituito un apposito fondo perché solo possibili, anziché probabili? Da tali rischi potrebbero scaturire perdite significative?	NO		
FR04 – Altro. Esistono altre informazioni che si ritiene necessario fornire per soddisfare la regola generale secondo cui "Se le informazioni richieste da specifiche disposizioni di legge non sono sufficienti a dare una rappresentazione veritiera e corretta, si devono fornire le informazioni complementari necessarie allo scopo" (art 2423 cc)?	NO		

CODICE MOD. SP	TRATTAMENTO DI FINE RAPPORTO	Consistenza iniziale	Accantonamenti dell'esercizio	Utilizzi dell'esercizio	Valore finale
PBA250	Fondo per premi operosità medici SUMAI	1.061.281.21	250.000,00	247.983,09	1.063298,12
PCA010	Fondo per trattamento di fine rapporto dipendente				
	TOTALE TRATTAMENTO DI FINE RAPPORTO	811.281.21	250.000,00	247.983,09	1.063298,12

Altre informazioni relative a trattamento di fine rapporto.

??formazione	Caso presente in azienda?		Se sì, illustrare
TR01 - Altro. Esistono altre informazioni che si ritiene necessario fornire per soddisfare la regola generale secondo cui "Se le informazioni richieste da specifiche disposizioni di legge non sono sufficienti a dare una rappresentazione veritiera e corretta, si devono fornire le informazioni complementari necessarie allo scopo" (art 2423 cc)?	NO		

AZIENDA SANITARIA PROVINCIALE CROTONE UFFICIO RAGIONERIA

fol. 57

Tipo Modello	C	Consuntivo	
Anno	2015		
Azienda	000	Ente Regione	

COD. MOD. SP	DESCRIZIONE VOCE SP	SOTTOCONTO REGIONALE	DESCRIZIONE SOTTOCONTO REGIONALE	DESCRIZIONE TIPOLOGIA FONDO	ANNO RIFERIMENTO COSTITUZIONE FONDO	FONDO AL 31/12/2014 A	UTILIZZI AL 31/12/2015 B	MOTIVAZIONE UTILIZZO	ACC.TI AL 31/12/2015 C	MOTIVAZIONE ACCANTONAMENTO	FONDO AL 31/12/2015 D=A-B+C
PBA020				fondo rischi per cause civili e d oneri processuali		15.673.591	5.669.024,64	insussistenza	0,00		10.004.565,99
PBA030				fondo rischi per contenzioso personale dipendente		729.537	729.537	pagato	0,00		0,00
PBA060				Altri fondi rischi					2.100.000,00	ticket specialistaica e farmaceutica 2011/2013	2.100.000,00
PBA240				fondo per rinnovo contrattuale personale in convenzione		891.286	122.002,91	pagato	193.897,50	accantonamento per indennità vacanza contrattuale 2014	963.180,78
PBA260				altri fondi per oneri e spese		2.088.543	3.657.567,34	pagato	2.961.131,63	progetti obiettivi	1.392.106,99
PCA000				operosità SUMAI		1.061.281	247.983,09	pagato premio operosita'	250.000,00	accantonamento anno 2015	1.063.298,12
											0,00
											0,00
											0,00
											0,00
											0,00
											0,00
											0,00
											0,00
											0,00
											0,00
											0,00
											0,00
											0,00
											0,00
											0,00
											0,00
											0,00
											0,00
											0,00
											0,00
											0,00
											0,00
											0,00
											0,00
											0,00
											0,00
											0,00
											0,00
											0,00
				totale		20.444.238,12	10.426.115,37		5.505.029,13		15.523.151,88

fg. 58

AZIENDA SANITARIA PROVINCIALE CROTONE
UFFICIO RAGIONERIA

CODICE MOD. SP	DEBITI	Valore iniziale	MOVIMENTI DELL'ESERCIZIO		Valore finale	di cui per fatture da ricevere	di cui per acquisti di beni iscritti tra le immobilizzazioni
			Incrementi	Decrementi			
PDA000	MUTUI PASSIVI						
	DEBITI V/STATO						
PDA020	Debiti v/Stato per mobilità passiva extraregionale						
PDA030	Debiti v/Stato per mobilità passiva internazionale						
PDA040	Acconto quota FSR v/Stato						
PDA050	Debiti v/Stato per restituzione finanziamenti - per ricerca:						
	...						
	...						
PDA060	Altri debiti v/Stato						
	...						
	...						
	DEBITI V/REGIONE O PROVINCIA AUTONOMA						
PDA080	Debiti v/Regione o Provincia Autonoma per finanziamenti						
PDA090	Debiti v/Regione o Provincia Autonoma per mobilità passiva intraregionale						
PDA100	Debiti v/Regione o Provincia Autonoma per mobilità passiva extraregionale						
PDA110	Acconto quota FSR da Regione o Provincia Autonoma						
PDA120	Altri debiti v/Regione o Provincia Autonoma						
PDA130	DEBITI V/COMUNI:	9.158,58		7.432,58	1.726,00		
	...						
	...						
	DEBITI V/AZIENDE SANITARIE PUBBLICHE DELLA REGIONE						
PDA160	Debiti v/Aziende sanitarie pubbliche della Regione - per quota FSR						
PDA170	Debiti v/Aziende sanitarie pubbliche della Regione - finanziamento sanitario aggiuntivo corrente LEA						
PDA180	Debiti v/Aziende sanitarie pubbliche della Regione - finanziamento sanitario aggiuntivo corrente extra LEA						
PDA190	Debiti v/Aziende sanitarie pubbliche della Regione - mobilità in compensazione						
PDA200	Debiti v/Aziende sanitarie pubbliche della Regione - mobilità non in compensazione						
PDA210	Debiti v/Aziende sanitarie pubbliche della Regione - altre prestazioni	1.723.812,24	82.120,76		1.805.933,00		
PDA220	Debiti v/Aziende Sanitarie pubbliche fuori Regione	58.495,70		3.525,93	54.969,77		
PDA230	Debiti v/Aziende sanitarie pubbliche della Regione per versamenti c/patrimonio netto						
	TOTALE DEBITI V/AZIENDE SANITARIE PUBBLICHE	**1.782.307,94**	**82.120,76**	**3.525,93**	**1.860.902,77**		
	DEBITI V/SOCIETA' PARTECIPATE E/O ENTI DIPENDENTI						
PDA250	Debiti v/enti regionali:						
	.....						
	.....						
PDA260	Debiti v/sperimentazioni gestionali:						
	.....						
	.....						
PDA270	Debiti v/altre partecipate:						
	.....						
	.....						
PDA280	DEBITI V/FORNITORI:						
PDA290	Debiti verso erogatori (privati accreditati e convenzionati) di prestazioni sanitarie	37.838.735,16		9.790.229,79	28.048.505,37		
PDA300	Debiti verso altri fornitori	114.705.840,68		32.576.094,08	**82.129.746,60**		
PDA310	DEBITI V/ISTITUTO TESORIERE	**23.595.344,73**	10.534.895,34		**34.130.240,07**		
PDA320	DEBITI TRIBUTARI:	**5.437.100,46**		700.183,00	**4.736.917,46**		
	...						
	...						
PDA330	DEBITI V/ISTITUTI PREVIDENZIALI, ASSISTENZIALI E SICUREZZA SOCIALE:	6.201.619,53		909.877,31	5.291.742,22		
	...						
	...						
PDA340	DEBITI V/ALTRI:						
PDA350	Debiti v/altri finanziatori						
PDA360	Debiti v/dipendenti	**16.245.299,26**		8.858.267,57	**7.387.031,69**		
PDA370	Debiti v/gestioni liquidatorie						
PDA380	Altri debiti diversi:	**3.003.445,09**	233.991,33		**3.237.436,42**		
	.....						
	.....						

AZIENDA SANITARIA PROVINCIALE UFFICIO RAGIONERIA

CODICE MOD. SP	DEBITI	DEBITI PER ANNO DI FORMAZIONE				
		Anno X-4 e precedenti	Anno X-3	Anno X-2	Anno X-1	Anno X
PDA000	MUTUI PASSIVI					
	DEBITI V/STATO					
PDA020	Debiti v/Stato per mobilità passiva extraregionale					
PDA030	Debiti v/Stato per mobilità passiva internazionale					
PDA040	Acconto quota FSR v/Stato					
PDA050	Debiti v/Stato per restituzione finanziamenti - per ricerca:					
	...					
	...					
PDA060	Altri debiti v/Stato					
	...					
	...					
	DEBITI V/REGIONE O PROVINCIA AUTONOMA					
PDA080	Debiti v/Regione o Provincia Autonoma per finanziamenti					
PDA090	Debiti v/Regione o Provincia Autonoma per mobilità passiva intraregionale					
PDA100	Debiti v/Regione o Provincia Autonoma per mobilità passiva extraregionale					
PDA110	Acconto quota FSR da Regione o Provincia Autonoma					
PDA120	Altri debiti v/Regione o Provincia Autonoma					
PDA130	DEBITI V/COMUNI:	3.337,49	3.250,58	45.018,61	9.158,58	1.726,00
	...					
	...					
	DEBITI V/AZIENDE SANITARIE PUBBLICHE DELLA REGIONE					
PDA160	Debiti v/Aziende sanitarie pubbliche della Regione - per quota FSR					
PDA170	Debiti v/Aziende sanitarie pubbliche della Regione - finanziamento sanitario aggiuntivo corrente LEA					
PDA180	Debiti v/Aziende sanitarie pubbliche della Regione - finanziamento sanitario aggiuntivo corrente extra LEA					
PDA190	Debiti v/Aziende sanitarie pubbliche della Regione - mobilità in compensazione					
PDA200	Debiti v/Aziende sanitarie pubbliche della Regione - mobilità non in compensazione					
PDA210	Debiti v/Aziende sanitarie pubbliche della Regione - altre prestazioni	1.602.384,03	1.599.373,44	1.680.784,15	1.723.812,24	1.805.933,00
PDA220	Debiti v/Aziende Sanitarie pubbliche fuori Regione	59.544,54	62.687,86	52.454,01	58.495,70	54.969,77
PDA230	Debiti v/Aziende sanitarie pubbliche della Regione per versamenti c/patrimonio netto					
	TOTALE DEBITI V/AZIENDE SANITARIE PUBBLICHE					
	DEBITI V/SOCIETA' PARTECIPATE E/O ENTI DIPENDENTI					
PDA250	Debiti v/enti regionali:					
	.....					
	.....					
PDA260	Debiti v/sperimentazioni gestionali:					
	.....					
	.....					
PDA270	Debiti v/altre partecipate:					
	.....					
	.....					
PDA280	DEBITI V/FORNITORI:					
PDA290	Debiti verso erogatori (privati accreditati e convenzionati) di prestazioni sanitarie	73.829.458,69	57.363.375,97	53.992.652,26	37.838.735,16	28.048.505,37
PDA300	Debiti verso altri fornitori	185.243.818,59	166.268.383,88	153.392.133,80	114.705.840,68	82.129.746,60
PDA310	DEBITI V/ISTITUTO TESORIERE	37.532.933,66	33.719.216,68	46.911.621,95	23.585.344,73	34.130.240,07
PDA320	DEBITI TRIBUTARI:	4.726.247,18	3.414.587,48	5.099.136,52	5.437.100,46	4.736.917,46
	...					
	...					
PDA330	DEBITI V/ISTITUTI PREVIDENZIALI, ASSISTENZIALI E SICUREZZA SOCIALE:	4.616.769,04	5.659.790,11	6.147.289,45	6.201.619,53	5.291.742,22
	...					
	...					
PDA340	DEBITI V/ALTRI:					
PDA350	Debiti v/altri finanziatori					
PDA360	Debiti v/dipendenti	18.170.673,14	19.661.670,90	18.061.120,13	16.245.299,26	7.387.031,69
PDA370	Debiti v/gestioni liquidatorie					
PDA380	Altri debiti diversi:	3.566.981,39	2.639.304,76	2.678.521,75	3.003.445,09	3.237.436,43
	.....					
	.....					

AZIENDA SANITARIA PROVINCIALE CROTONE
UFFICIO RAGIONERIA

05/07/2016
TABELLE NI_SP PASSIVO

DETTAGLIO DEBITI INTRAREGIONALI PER SINGOLA AZIENDA	Mobilità in compensazione	Mobilità non in compensazione	Altre prestazioni
Debiti verso ASP COSENZA			1.665.241,28
Debiti verso ASP VIBO VALENTIA			147,01
Debiti verso A.O. BIANCHI-MELACRINO-MORELLI (Rc)			16.923,14
Debiti verso ASP REGGIO CALABRIA			66,87
Debiti verso A.O. PUGLIESE CIACCIO			37.213,57
Debiti verso ASP CATANZARO			2.200,92
Debiti verso A.O COSENZA			2.694,81
Debiti verso FONDAZIONE T.CAMPANELLA			81.445,40

AZIENDA SANITARIA PROVINCIALE COSENZA
UFFICIO RAGIONERIA

DB01 – Transazioni

DB01 – SI	I debiti verso fornitori sono sottoposti a procedure di transazione regionali.

Altre informazioni relative a debiti.

Informazione	Caso presente in azienda?		Se sì, illustrare
DB02 - Altro. Esistono altre informazioni che si ritiene necessario fornire per soddisfare la regola generale secondo cui "Se le informazioni richieste da specifiche disposizioni di legge non sono sufficienti a dare una rappresentazione veritiera e corretta, si devono fornire le informazioni complementari necessarie allo scopo" (art 2423 cc)?	NO		

CODICE MOD. CE	RATEI PASSIVI
	DETTAGLIO A LIVELLO DI CODICE DI COSTI CE
	...
	...

Importo	di cui oltre 12 mesi

CODICE MOD. CE	RISCONTI PASSIVI
	DETTAGLIO A LIVELLO DI CODICE DI RICAVI CE
	...
	...

Importo	di cui oltre 12 mesi

Altre informazioni relative a ratei e risconti passivi.

Informazione	Caso presente in azienda?		Se sì, illustrare
RP01 – Altro. Esistono altre informazioni che si ritiene necessario fornire per soddisfare la regola generale secondo cui "Se le informazioni richieste da specifiche disposizioni di legge non sono sufficienti a dare una rappresentazione veritiera e corretta, si devono fornire le informazioni complementari necessarie allo scopo" (art 2423 cc)?	NO		

AZIENDA SANITARIA PROVINCIALE CROTONE
UFFICIO RAGIONERIA

fap 62

CODICE MOD. SP	DEBITI	DEBITI PER SCADENZA		
		Entro 12 mesi	Tra 1 e 5 anni	Oltre 5 anni
PDA000	MUTUI PASSIVI			
	DEBITI V/STATO			
PDA020	Debiti v/Stato per mobilità passiva extraregionale			
PDA030	Debiti v/Stato per mobilità passiva internazionale			
PDA040	Acconto quota FSR v/Stato			
PDA050	Debiti v/Stato per restituzione finanziamenti - per ricerca:			
	...			
	...			
PDA060	Altri debiti v/Stato			
	...			
	...			
	DEBITI V/REGIONE O PROVINCIA AUTONOMA			
PDA080	Debiti v/Regione o Provincia Autonoma per finanziamenti			
PDA090	Debiti v/Regione o Provincia Autonoma per mobilità passiva intraregionale			
PDA100	Debiti v/Regione o Provincia Autonoma per mobilità passiva extraregionale			
PDA110	Acconto quota FSR da Regione o Provincia Autonoma			
PDA120	Altri debiti v/Regione o Provincia Autonoma			
PDA130	DEBITI V/COMUNI:	1.726,00		
	...			
	...			
	DEBITI V/AZIENDE SANITARIE PUBBLICHE DELLA REGIONE			
PDA160	Debiti v/Aziende sanitarie pubbliche della Regione - per quota FSR			
PDA170	Debiti v/Aziende sanitarie pubbliche della Regione - finanziamento sanitario aggiuntivo corrente LEA			
PDA180	Debiti v/Aziende sanitarie pubbliche della Regione - finanziamento sanitario aggiuntivo corrente extra LEA			
PDA190	Debiti v/Aziende sanitarie pubbliche della Regione - mobilità in compensazione			
PDA200	Debiti v/Aziende sanitarie pubbliche della Regione - mobilità non in compensazione			
PDA210	Debiti v/Aziende sanitarie pubbliche della Regione - altre prestazioni			1.805.933,00
PDA220	Debiti v/Aziende Sanitarie pubbliche fuori Regione	54.969,77		
PDA230	Debiti v/Aziende sanitarie pubbliche della Regione per versamenti c/patrimonio netto			
	TOTALE DEBITI V/AZIENDE SANITARIE PUBBLICHE			
	DEBITI V/SOCIETA' PARTECIPATE E/O ENTI DIPENDENTI			
PDA250	Debiti v/enti regionali:			
	.....			
	.....			
PDA260	Debiti v/sperimentazioni gestionali:			
	.....			
	.....			
PDA270	Debiti v/altre partecipate:			
	.....			
	.....			
PDA280	DEBITI V/FORNITORI:			
PDA290	Debiti verso erogatori (privati accreditati e convenzionati) di prestazioni sanitarie		28.048.505,37	
PDA300	Debiti verso altri fornitori		82.129.746,60	
PDA310	DEBITI V/ISTITUTO TESORIERE	34.130.240,07		
PDA320	DEBITI TRIBUTARI:	4.736.917,46		
	...			
	...			
PDA330	DEBITI V/ISTITUTI PREVIDENZIALI, ASSISTENZIALI E SICUREZZA SOCIALE:	5.291.742,22		
	...			
	...			
PDA340	DEBITI V/ALTRI:			
PDA350	Debiti v/altri finanziatori			
PDA360	Debiti v/dipendenti		7.387.031,69	
PDA370	Debiti v/gestioni liquidatorie			
PDA380	Altri debiti diversi:		3.237.436,43	
	.....			
	.....			

pag. 63

AZIENDA SANITARIA PROVINCIALE CROTONE
UFFICIO RAGIONERIA

05/07/2016
TABELLE NI_SP PASSIVO

DETTAGLIO MUTUI	Destinazione	Soggetto erogatore	Riferimenti delibera di autorizzazione regionale	Importo iniziale	Scadenza	Debito residuo	Tasso di interesse	Garanzie reali
...								
...								
...								
...								
...								
...								
...								
TOTALE MUTUI								

DETTAGLIO DEBITI INTRAREGIONALI PER SINGOLA AZIENDA	Mobilità in compensazione	Mobilità non in compensazione	Altre prestazioni
Debiti verso ASP COSENZA			1.665.241,28
Debiti verso ASP VIBO VALENTIA			147,01
Debiti verso A.O. BIANCHI-MELACRINO-MORELLI (Rc)			16.923,14
Debiti verso ASP REGGIO CALABRIA			66,87
Debiti verso A.O. PUGLIESE CIACCIO			37.213,57
Debiti verso ASP CATANZARO			2.200,92
Debiti verso A.O COSENZA			2.694,81
Debiti verso FONDAZIONE T.CAMPANELLA			81.445,40

CODICE MOD. CE	RATEI PASSIVI	Importo	di cui oltre 12 mesi
	DETTAGLIO A LIVELLO DI CODICE DI COSTI CE		
	...		
	...		

CODICE MOD. CE	RISCONTI PASSIVI	Importo	di cui oltre 12 mesi
	DETTAGLIO A LIVELLO DI CODICE DI RICAVI CE		
	...		
	...		

CODICE MOD. SP	CONTI D'ORDINE	Valore iniziale	Incrementi	Decrementi	Valore finale
PFA000	F.1) CANONI DI LEASING ANCORA DA PAGARE				
PFA010	F.2) DEPOSITI CAUZIONALI	11.856,83		-	11.856,83
PFA020	F.3) BENI IN COMODATO				
PFA030	F.4) ALTRI CONTI D'ORDINE				
	Canoni di leasing a scadere				
	Depositi cauzionali	11.856,83		-	11.856,83
	Beni di terzi presso l'Azienda				
	Garanzie prestate (fideiussioni, avalli, altre garanzie personali e reali)				
	Garanzie ricavute (fideiussioni, avalli, altre garanzie personali e reali)				
	Beni in contenzioso				
	Altri impegni assunti				
	...				

AZIENDA SANITARIA PROVINCIALE CROTONE
UFFICIO RAGIONERIA

14. Conti d'ordine

CODICE MOD. SP	CONTI D'ORDINE	Valore iniziale	Incrementi	Decrementi	Valore finale
PFA000	F.1) CANONI DI LEASING ANCORA DA PAGARE				
PFA010	F.2) DEPOSITI CAUZIONALI	11.856,83			11.856,83
PFA020	F.3) BENI IN COMODATO				
PFA030	F.4) ALTRI CONTI D'ORDINE				
	Canoni di leasing a scadere				
	Depositi cauzionali	11.856,83			11.856,83
	Beni di terzi presso l'Azienda				
	Garanzie prestate (fideiussioni, avalli, altre garanzie personali e reali)				
	Garanzie ricevute (fideiussioni, avalli, altre garanzie personali e reali)				
	Beni in contenzioso				
	Altri impegni assunti				
	...				

Altre informazioni relative a conti d'ordine.

Informazione	Caso presente in azienda?		Se sì, illustrare
CO01. Sono state attivate operazioni di project finance?	NO		
CO02. Esistono beni dell'Azienda presso terzi (in deposito, in pegno o in comodato)?	NO		
CO03 – Altro. Esistono altre informazioni che si ritiene necessario fornire per soddisfare la regola generale secondo cui "Se le informazioni richieste da specifiche disposizioni di legge non sono sufficienti a dare una rappresentazione veritiera e corretta, si devono fornire le informazioni complementari necessarie allo scopo" (art 2423 cc)?	NO		

AZIENDA SANITARIA PROVINCIALE CROTONE
UFFICIO RAGIONERIA

CODICE MOD. CE	CONTRIBUTI IN C/ESERCIZIO
AA0030	Contributi da Regione o Prov. Aut. per quota F.S. regionale indistinto
AA0080	Contributi da Regione o Prov. Aut. (extra fondo) - Risorse aggiuntive da bilancio regionale a titolo di copertura LEA
AA0090	Contributi da Regione o Prov. Aut. (extra fondo) - Risorse aggiuntive da bilancio regionale a titolo di copertura extra LEA

Quota capitaria	Funzioni	Altro	Note
299.289.975,34			
,00			
,00			

CODICE MOD. CE	DETTAGLIO CONTRIBUTI IN C/ESERCIZIO	Atto	Data	Oggetto	Importo assegnato	Importo utilizzato	Codice conto
AA0020	DA REGIONE O P.A. PER QUOTA F.S. REGIONALE:				304.212.666,79		
AA0030	Quota F.S. regionale - indistinto				299.289.975,34		
AA0040	Quota F.S. regionale - vincolato:				4.922.691,45		
	Progetto Obiettivi di Piano				4.922.691,45	4.786.287,42	
	Progetto						
AA0050	EXTRA FONDO:						
AA0070	Contributi da Regione o Prov. Aut. (extra fondo) vincolati:				688.360,76	688.360,76	
AA0080	Contributi da Regione o Prov. Aut. (extra fondo) - Risorse aggiuntive da bilancio regionale a titolo di copertura LEA						
AA0090	Contributi da Regione o Prov. Aut. (extra fondo) - Risorse aggiuntive da bilancio regionale a titolo di copertura extra LEA						
AA0100	Contributi da Regione o Prov. Aut. (extra fondo) - Altro				7.179.297,27	7.179.297,27	
AA0120	Contributi da Aziende sanitarie pubbliche della Regione o Prov. Aut. (extra fondo) vincolati:				15.794,84	15.794,84	
	Progetto 1						
	Progetto						
AA0130	Contributi da Aziende sanitarie pubbliche (extra fondo) altro:						
	....						
AA0150	Contributi da altri soggetti pubblici (extra fondo) vincolati:						
	Intervento finanziario giovani laureati						
	erogazione legge reg.8/99					-	
AA0160	Contributi da altri soggetti pubblici (extra fondo) L.210/92:					-	
AA0170	Contributi da altri soggetti pubblici (extra fondo) altro:					-	
	ALTRI						
	Ministero di Grazia e Giustizia- rimborso per oneri stipendiali comando						
	PER RICERCA:						
AA0190	Contributi da Ministero della Salute per ricerca corrente:						
	....						
	....						
AA0200	Contributi da Ministero della Salute per ricerca finalizzata:						
	Progetto						
	Progetto						
AA0210	Contributi da Regione ed altri soggetti pubblici per ricerca:						
	....						
	....						
AA0220	Contributi da privati per ricerca:						
	....						
	....						
AA0230	CONTRIBUTI DA PRIVATI:				20.805,00	20.805,00	
	TOTALE CONTRIBUTI IN C/ESERCIZIO				304.212.666,79	4.786.287,42	

AZIENDA SANITARIA PROVINCIALE CROTONE
UFFICIO RAGIONERIA

Jap. 66

Altre informazioni relative a contributi in conto esercizio.

Informazione	Caso presente in azienda?		Se sì, illustrare
CT01. Sono state rilevate significative variazioni rispetto all'esercizio precedente?	NO		

AZIENDA SANITARIA PROVINCIALE CROTONE
UFFICIO RAGIONERIA

fol. 67

CODICE MOD. CE	DETTAGLIO RICAVI PER PRESTAZIONI SANITARIE IN MOBILITA'	Azienda ...	Azienda ...	Azienda ...	Azienda ...	Azienda ...	Azienda ...	Azienda ...	TOTALE
	RICAVI DA MOBILITA' SANITARIA INFRAREGIONALE (A)								
AA0350	Prestazioni di ricovero	16.920.000,00							
AA0360	Prestazioni di specialistica ambulatoriale	15.520.000,00							15.520.000,00
AA0370	Prestazioni di psichiatria residenziale e semiresidenziale	957.000,00							957.000,00
AA0380	Prestazioni di File F								-
AA0390	Prestazioni servizi MMG, PLS, Contin. assistenziale								-
AA0400	Prestazioni servizi farmaceutica convenzionata								-
AA0410	Prestazioni termali	443.000,00							443.000,00
AA0420	Prestazioni trasporto ambulanze ed elisoccorso								-
AA0430	Altre prestazioni sanitarie e socio-sanitarie								-
									-
	RICAVI DA MOBILITA' SANITARIA EXTRAREGIONALE (B)								-
AA0460	Prestazioni di ricovero	4.316.000,00							4.316.000,00
AA0470	Prestazioni di specialistica ambulatoriale	3.581.000,00							3.581.000,00
AA0480	Prestazioni di psichiatria residenziale e semiresidenziale	365.000,00							365.000,00
AA0490	Prestazioni di File F								-
AA0500	Prestazioni servizi MMG, PLS, Contin. assistenziale	6.000,00							6.000,00
AA0510	Prestazioni servizi farmaceutica convenzionata	23.000,00							23.000,00
AA0520	Prestazioni termali	341.000,00							341.000,00
AA0530	Prestazioni trasporto ambulanze ed elisoccorso								-
AA0540	Altre prestazioni sanitarie e socio-sanitarie								-
AA0550	Ricavi per cessione di emocomponenti e cellule staminali								-
AA0560	Ricavi per differenziale tariffe TUC								-
	TOTALE RICAVI DA MOBILITA' (A+B)	21.236.000,00							
	RICAVI PER PRESTAZIONI OGGETTO DI FATTURAZIONE DIRETTA								
	RICAVI PER PREST. OGGETTO DI FATTUR. DIRETTA EXTRAREGIONALE (D)								
	TOTALE RICAVI PER PREST. OGGETTO DI FATTURAZ. DIRETTA (C+D)								
	TOTALE RICAVI AZIENDE REGIONE (A+C)								
	TOTALE RICAVI AZIENDE EXTRA REGIONE (B+D)								
	TOTALE RICAVI AZIENDE SANITARIE PUBBLICHE (A+B+C+D)								

CODICE MOD. CE	PRESTAZIONI SANITARIE EROGATE IN REGIME DI INTRAMOENIA	Valore CE al 31/12/x	Valore CE al 31/12/x-1	Variazioni importo	Variazioni %
AA0680	Ricavi per prestazioni sanitarie intramoenia - Area ospedaliera	-	-	-	
AA0690	Ricavi per prestazioni sanitarie intramoenia - Area specialistica	772.134,54	753.575,14	18.559,40	0,02
AA0700	Ricavi per prestazioni sanitarie intramoenia - Area sanità pubblica	-	-	-	
AA0710	Ricavi per prestazioni sanitarie intramoenia - Consulenze (ex art. 55 c.1 lett. c), d) ed ex art.	16.534,34	13.416,26	3.118,08	0,19
AA0720	Ricavi per prestazioni sanitarie intramoenia - Consulenze (ex art. 55 c.1 lett. c), d) ed ex art.			-	
AA0730	Ricavi per prestazioni sanitarie intramoenia - Altro	36.000,00	-	36.000,00	
AA0740	Ricavi per prestazioni sanitarie intramoenia - Altro (Azienda sanitarie pubbliche della				
	TOTALE RICAVI INTRAMOENIA	824.668,88	766.991,40	57.677,48	0,07
BA1210	Compartecipazione al personale per att. libero professionale intramoenia - Area	-	-	-	-
BA1220	Compartecipazione al personale per att. libero professionale intramoenia- Area	506.090,49	508.895,29	- 2.804,80	- 0,01
BA1230	Compartecipazione al personale per att. libero professionale intramoenia - Area sanità	-	-	-	
BA1240	Compartecipazione al personale per att. libero professionale intramoenia - Consulenze (ex	15.155,20	63.958,47	- 48.803,27	- 3,22
AA0720	Compartecipazione al personale per att. libero professionale intramoenia- Consulenze (ex	-	-	-	
BA1260	Compartecipazione al personale per att. libero professionale intramoenia - Altro	25.668,78	27.207,49	- 1.538,71	- 0,06
BA1270	Compartecipazione al personale per att. libero professionale intramoenia- Altro (Aziende	-	-	-	
	TOTALE QUOTE RETROCESSE AL PERSONALE (ESCLUSO IRAP)				
	Indennità di esclusività medica per attività di libera professione				
	IRAP relativa ad attività di libera professione (intramoenia)				
	Costi diretti aziendali				
	Costi generali aziendali				
	Fondo di perequazione				
	TOTALE ALTRI COSTI INTRAMOENIA	546.914,47	600.061,25	- 53.146,78	- 0,10

DETTAGLIO RIMBORSI DA AZIENDE SANITARIE PUBBLICHE DELLA REGIONE	Azienda ...	Azienda ...	Azienda ...	Azienda ...	Azienda ...	Azienda ...	Azienda ...	TOTALE
Prodotti farmaceutici ed emoderivati:								
Medicinali con AIC, ad eccezione di vaccini ed emoderivati di produzione regionale								
Medicinali senza AIC								
Emoderivati di produzione regionale								
Sangue ed emocomponenti								
Dispositivi medici:								
Dispositivi medici								
Dispositivi medici impiantabili attivi								
Dispositivi medico diagnostici in vitro (IVD)								
Prodotti dietetici								
Materiali per la profilassi (vaccini)								
Prodotti chimici								
Materiali e prodotti per uso veterinario								
Altri beni e prodotti sanitari:								
...								
...								
Prodotti alimentari								
Materiali di guardaroba, di pulizia e di convivenza in genere								
Combustibili, carburanti e lubrificanti								
Supporti informatici e cancelleria								
Materiale per la manutenzione								
Altri beni e prodotti non sanitari:								
...								
...								
TOTALE								

AZIENDA SANITARIA PROVINCIALE *CROTONE* UFFICIO RAGIONERIA

fol. 68

Altre informazioni relative a proventi e ricavi diversi.

Informazione	Caso presente in azienda?		Se sì, illustrare
PR01. Sono state rilevate significative variazioni rispetto all'esercizio precedente?	NO		

AZIENDA SANITARIA PROVINCIALE CROTONE
UFFICIO RAGIONERIA

fol. 69

DETTAGLIO ACQUISTI DI BENI SANITARI PER TIPOLOGIA DI DISTRIBUZIONE	Distribuzione		TOTALE
Prodotti farmaceutici ed emoderivati:	Diretta	Per conto	
Medicinali con AIC, ad eccezione di vaccini ed emoderivati di produzione regionale	22.463.163,08	-	22.463.163,08
Medicinali senza AIC	22.440.039,77		22.440.039,77
Emoderivati di produzione regionale	23.123,31		23.123,31
Prodotti dietetici	-		-
TOTALE	171.919,55	-	171.919,55
	22.635.082,63	-	**22.635.082,63**

CODICE MOD. CE	DETTAGLIO ACQUISTI DI BENI DA AZIENDE SANITARIE PUBBLICHE DELLA REGIONE	Azienda	Azienda ...	Azienda ...	Azienda ...	Azienda ...	Azienda ...	Azienda ...	TOTALE
BA0030	Prodotti farmaceutici ed emoderivati:								
BA0040	Medicinali con AIC, ad eccezione di vaccini ed emoderivati di produzione regionale								
BA0050	Medicinali senza AIC								
BA0060	Emoderivati di produzione regionale								
BA0070	Sangue ed emocomponenti								
BA0210	Dispositivi medici:								
BA0220	Dispositivi medici								
BA0230	Dispositivi medici impiantabili attivi								
BA0240	Dispositivi medico diagnostici in vitro (IVD)								
BA0250	Prodotti dietetici								
BA0260	Materiali per la profilassi (vaccini)								
BA0270	Prodotti chimici								
BA0280	Materiali e prodotti per uso veterinario								
BA0290	Altri beni e prodotti sanitari:								
	...								
	...								
BA0320	Prodotti alimentari								
BA0330	Materiali di guardaroba, di pulizia e di convivenza in genere								
BA0340	Combustibili, carburanti e lubrificanti								
BA0350	Supporti informatici e cancelleria								
BA0360	Materiale per la manutenzione								
BA0370	Altri beni e prodotti non sanitari:								
	...								
	...								
	TOTALE								

AZIENDA SANITARIA PROVINCIALE CROTONE
UFFICIO RAGIONERIA

AB01 – Acquisti di beni

AB01 – NO	Ciascuna tipologia di bene, compreso nelle voci relative agli acquisti di beni sanitari e non sanitari, è monitorata attraverso il sistema gestionale del magazzino, che rileva ogni tipologia di movimento, in entrata e in uscita.
AB01 – NO	Alcune tipologie di beni, compresi nelle voci relative agli acquisti di beni sanitari e non sanitari, non sono monitorate attraverso il sistema gestionale del magazzino, ma sono gestiti ... *[SPECIFICARE TIPOLOGIA BENI, MODALITÀ DI RILEVAZIONE E IMPORTO]*

Altre informazioni relative agli acquisti di beni

Informazione	**Caso presente in azienda?**		**Se sì, illustrare**
AB02. Sono stati rilevati costi per acquisto di beni da altre Aziende Sanitarie della Regione? Se sì, di quali tipologie di beni si tratta?	NO		
AB03. Sono state rilevate significative variazioni rispetto all'esercizio precedente?	NO		

AZIENDA SANITARIA PROVINCIALE CROTONE
UFFICIO RAGIONERIA

fol. 71

CODICE MOD. CE	DETTAGLIO ACQUISTI DI SERVIZI SANITARI IN MOBILITA'	Azienda ...	Azienda ...	Azienda ...	Azienda ...	Azienda ...	Azienda ...	Azienda ...	TOTALE
	COSTI DA MOBILITA' SANITARIA INFRAREGIONALE (A)	26.948.000,00							
BA0470	Acquisti servizi sanitari per medicina di base								
BA0510	Acquisti servizi sanitari per farmaceutica	375.000,00							
BA0540	Acquisti servizi sanitari per assistenza specialistica ambulatoriale	2.882.000,00							
BA0650	Acquisti servizi sanitari per assistenza riabilitativa								
BA0710	Acquisti servizi sanitari per assistenza integrativa								
BA0760	Acquisti servizi sanitari per assistenza protesica								
BA0810	Acquisti servizi sanitari per assistenza ospedaliera	23.691.000,00							
BA0910	Acquisto prestazioni di psichiatria residenziale e semiresidenziale								
BA0970	Acquisto prestazioni di distribuzione farmaci File F								
BA1040	Acquisto prestazioni termali in convenzione								
BA1100	Acquisto prestazioni trasporto sanitario								
BA1150	Acquisto prestazioni Socio-Sanitarie a rilevanza sanitaria								
	COSTI DA MOBILITA' SANITARIA EXTRAREGIONALE (B)	212.760.375,00							
BA0480	Acquisti servizi sanitari per medicina di base	187.510.375,00							
BA0520	Acquisti servizi sanitari per farmaceutica	674.000,00							
BA0560	Acquisti servizi sanitari per assistenza specialistica ambulatoriale	2.319.000,00							
BA0730	Acquisti servizi sanitari per assistenza integrativa	-							
BA0780	Acquisti servizi sanitari per assistenza protesica								
BA0830	Acquisti servizi sanitari per assistenza ospedaliera	21.209.000,00							
BA0990	Acquisto prestazioni di distribuzione farmaci e File F	885.000,00							
BA1060	Acquisto prestazioni termali in convenzione	92.000,00							
BA1120	Acquisto prestazioni trasporto sanitario	71.000,00							
	TOTALE COSTI DA MOBILITA' (A+B)	**239.708.375,00**							
	COSTI PER PRESTAZIONI OGGETTO DI FATTURAZIONE DIRETTA INFRAREGIONALE (C)								
	COSTI PER PREST. OGGETTO DI FATTUR. DIRETTA EXTRAREGIONALE (D)								
	TOTALE COSTI PER PREST. OGGETTO DI FATTURAZ. DIRETTA (C+D)								
	TOTALE COSTI AZIENDE REGIONE (A+C)	**26.948.000,00**							
	TOTALE COSTI AZIENDE EXTRA REGIONE (B+D)	**212.760.375,00**							
	TOTALE COSTI AZIENDE SANITARIE PUBBLICHE (A+B+C+D)	**239.708.375,00**							

AZIENDA SANITARIA PROVINCIALE CROTONE
UFFICIO RAGIONERIA

CODICE MOD. CE	DETTAGLIO ACQUISTI DI SERVIZI SANITARI	Valore CE al 31/12/x	Valore CE al 31/12/x-1	Variazioni importo	Variazioni %
	ACQUISTI DI SERVIZI SANITARI - MEDICINA DI BASE			0	
BA0420	- da convenzione	21.462.221,10	21.459.500,12	2.720,98	
BA0430	*Costi per assistenza MMG*	11.456.307,88	11.504.376,60	- 48.068,72	- 0,00
BA0440	*Costi per assistenza PLS*	3.384.441,97	3.300.600,20	83.841,77	0,02
BA0450	*Costi per assistenza Continuità assistenziale*	5.329.917,19	5.332.737,73	- 2.820,54	- 0,00
BA0460	*Altro (medicina dei servizi, psicologi, medici 118, ecc)*	1.104.554,06	1.145.785,59	- 41.231,53	- 0,04
BA0470	- da pubblico (Azienda sanitarie pubbliche della Regione) - Mobilità intraregionale			-	
BA0480	- da pubblico (Azienda sanitarie pubbliche Extraregione) - Mobilità extraregionale	187.000,00	176.000,00	11.000,00	0,06
BA0490	**ACQUISTI DI SERVIZI SANITARI - FARMACEUTICA**	**28.692.994,21**	**28.604.079,01**	88.915,20	0,00
BA0500	- da convenzione	27.643.994,21	27.594.079,01	49.915,20	0,00
BA0510	- da pubblico (Aziende sanitarie pubbliche della Regione)- Mobilità intraregionale	375.000,00	375.000,00	-	-
BA0520	- da pubblico (Extraregione)	674.000,00	635.000,00	39.000,00	0,06
BA0530	**ACQUISTI DI SERVIZI SANITARI PER ASSITENZA SPECIALISTICA AMBULATORIALE**	**17.953.261,25**	**17.764.133,61**	**189.127,64**	0,01
BA0540	- da pubblico (Aziende sanitarie pubbliche della Regione)	2.882.000,00	2.882.000,00	-	-
BA0550	- da pubblico (altri soggetti pubbl. della Regione)			-	
BA0560	- da pubblico (Extraregione)	2.319.000,00	2.186.000,00	133.000,00	0,06
BA0570	- da privato - Medici SUMAI	4.296.525,24	4.233.187,80	63.337,44	0,01
BA0580	- da privato			-	
BA0590	*Servizi sanitari per assistenza specialistica da IRCCS privati e Policlinici privati*			-	
BA0600	*Servizi sanitari per assistenza specialistica da Ospedali Classificati privati*			-	
BA0610	*Servizi sanitari per assistenza specialistica da Case di Cura private*			-	
BA0620	*Servizi sanitari per assistenza specialistica da altri privati*	8.455.736,01	8.462.945,81	- 7.209,80	- 0,00
BA0630	- da privato per cittadini non residenti - Extraregione (mobilità attiva in compensazione)			-	
BA0640	**ACQUISTI DI SERVIZI SANITARI PER ASSISTENZA RIABILITATIVA**	**8.579.717,52**	**8.909.335,38**	- **329.617,86**	- 0,04
BA0650	- da pubblico (Aziende sanitarie pubbliche della Regione)			-	
BA0660	- da pubblico (altri soggetti pubbl. della Regione)			-	
BA0670	- da pubblico (Extraregione) non soggetti a compensazione	579.817,85		579.817,85	
BA0680	- da privato (intraregionale)	8.579.717,52	8.909.335,38	- 329.617,86	- 0,04
BA0690	- da privato (extraregionale)			-	
BA0700	**ACQUISTI DI SERVIZI SANITARI PER ASSISTENZA INTEGRATIVA**			-	
BA0710	- da pubblico (Aziende sanitarie pubbliche della Regione)			-	
BA0720	- da pubblico (altri soggetti pubbl. della Regione)	**4.000.035,45**	**4.272.547,68**	- **272.512,23**	- 0,07
BA0730	- da pubblico (Extraregione)	-	61,64	- 61,64	
BA0740	- da privato	4.000.035,45	4.272.486,04	- 272.450,59	- 0,07
BA0750	**ACQUISTI DI SERVIZI SANITARI PER ASSISTENZA PROTESICA**	**3.387.806,40**	**3.301.064,51**	**86.741,89**	0,03
BA0760	- da pubblico (Aziende sanitarie pubbliche della Regione)			-	
BA0770	- da pubblico (altri soggetti pubbl. della Regione)			-	
BA0780	- da pubblico (Extraregione)			-	
BA0790	- da privato	3.387.806,40	3.301.064,51	86.741,89	0,03
BA0800	**ACQUISTI DI SERVIZI SANITARI PER ASSISTENZA OSPEDALIERA**	**74.027.344,90**	**72.035.926,50**	**1.991.418,40**	0,03
BA0810	- da pubblico (Aziende sanitarie pubbliche della Regione)	23.691.000,00	23.691.000,00	-	-
BA0820	- da pubblico (altri soggetti pubbl. della Regione)			-	
BA0830	- da pubblico (Extraregione)	21.209.000,00	19.990.000,00	1.219.000,00	0,06
BA0840	- da privato	29.127.344,90	28.354.926,50	772.418,40	0,03
BA0850	*Servizi sanitari per assistenza ospedaliera da IRCCS privati e Policlinici privati*			-	
BA0860	*Servizi sanitari per assistenza ospedaliera da Ospedali Classificati privati*			-	
BA0870	*Servizi sanitari per assistenza ospedaliera da Case di Cura private*			-	
BA0880	*Servizi sanitari per assistenza ospedaliera da altri privati*			-	
BA0890	- da privato per cittadini non residenti - Extraregione (mobilità attiva in compensazione)			-	
BA0900	**ACQUISTI PRESTAZIONI DI PSICHIATRICA RESIDENZIALE E SEMIRESIDENZIALE**	**3.616.794,61**	**3.648.856,61**	- **32.062,00**	- 0,01
BA0910	- da pubblico (Aziende sanitarie pubbliche della Regione)			-	
BA0920	- da pubblico (altri soggetti pubbl. della Regione)			-	
BA0930	- da pubblico (Extraregione) - non soggette a compensazione			-	
BA0940	- da privato (intraregionale)	3.616.794,61	3.648.856,61	- 32.062,00	- 0,01
BA0950	- da privato (extraregionale)				
BA0960	**ACQUISTI PRESTAZIONI DI DISTRIBUZIONE FARMACI FILE F**	**1.341.239,80**	**1.545.888,90**	- **204.649,10**	- 0,15
BA0970	- da pubblico (Aziende sanitarie pubbliche della Regione) - Mobilità intraregionale			-	
BA0980	- da pubblico (altri soggetti pubbl. della Regione)			-	
BA0990	- da pubblico (Extraregione)	885.000,00	834.000,00	51.000,00	
BA1000	- da privato (intraregionale)	456.239,80	711.888,90	- 255.649,10	- 0,56
BA1010	- da privato (extraregionale)			-	
BA1020	- da privato per cittadini non residenti - Extraregione (mobilità attiva in compensazione)			-	
BA1030	**ACQUISTI PRESTAZIONI TERMALI IN CONVENZIONE**	**92.000,00**	**87.000,00**	5.000,00	0,05
BA1040	- da pubblico (Aziende sanitarie pubbliche della Regione) - Mobilità intraregionale			-	
BA1050	- da pubblico (altri soggetti pubbl. della Regione)			-	
BA1060	- da pubblico (Extraregione)	92.000,00	87.000,00	5.000,00	0,05
BA1070	- da privato				
BA1080	- da privato per cittadini non residenti - Extraregione (mobilità attiva in compensazione)				

AZIENDA SANITARIA PROVINCIALE CROTONE
UFFICIO RAGIONERIA

fol 73

CODICE MOD. CE	DETTAGLIO ACQUISTI DI SERVIZI SANITARI	Valore CE al 31/12/x	Valore CE al 31/12/x-1	Variazioni importo	Variazioni %
BA1090	ACQUISTI PRESTAZIONI DI TRASPORTO SANITARIO	678.274,95	621.958,22	56.316,73	
BA1100	- da pubblico (Aziende sanitarie pubbliche della Regione) - Mobilità intraregionale			0	
BA1110	- da pubblico (altri soggetti pubbl. della Regione)			0	
BA1120	- da pubblico (Extraregione)	71.000,00	67.000,00	4.000,00	0,06
BA1130	- da privato	607.274,95	554.958,22	52.316,73	0,09
BA1140	ACQUISTI PRESTAZIONI SOCIO-SANITARIE A RILEVANZA SANITARIA	10.048.684,62	10.431.329,79	- 382.645,17	- 15,16
BA1150	- da pubblico (Aziende sanitarie pubbliche della Regione) - Mobilità intraregionale			-	
BA1160	- da pubblico (altri soggetti pubblici della Regione)	23.908,78	383.997,76	- 360.088,98	- 15,06
BA1170	- da pubblico (Extraregione) non soggette a compensazione	158.808,51	174.014,95	- 15.206,44	- 0,10
BA1180	- da privato (intraregionale)	9.865.967,33	9.873.317,08	- 7.349,75	- 0,00
BA1190	- da privato (extraregionale)			-	
BA1200	COMPARTECIPAZIONE AL PERSONALE PER ATT. LIBERO-PROF. (INTRAMOENIA)	546.914,47	727.989,55	- 181.075,08	- 0,33
BA1280	RIMBORSI ASSEGNI E CONTRIBUTI SANITARI	553.278,77	435.895,17	117.383,60	0,21
BA1290	Contributi ad associazioni di volontariato			-	
BA1300	Rimborsi per cure all'estero			-	
BA1310	Contributi a società partecipate e/o enti dipendenti della Regione			-	
BA1320	Contributo Legge 210/92			-	
BA1330	Altri rimborsi, assegni e contributi	553.278,77	435.895,17	117.383,60	0,21
BA1340	Rimborsi, assegni e contributi v/Aziende sanitarie pubbliche della Regione	-	90,00		
BA1350	CONSULENZE, COLLABORAZIONI, INTERINALE, ALTRE PRESTAZIONI DI LAVORO SANITARIE E SOCIOSANITARIE	143.562,96	134.568,77	8.994,19	
BA1360	Consulenze sanitarie e sociosan. da Aziende sanitarie pubbliche della Regione			-	
BA1370	Consulenze sanitarie e sociosanit. da terzi - Altri soggetti pubblici			-	
BA1380	Consulenze, Collaborazioni, Interinale e altre prestazioni di lavoro sanitarie e socios. da privato			-	
BA1390	*Consulenze sanitarie da privato - articolo 55, comma 2, CCNL 8 giugno 2000*			-	
BA1400	*Altre consulenze sanitarie e sociosanitarie da privato*	42.400,56	45.132,51	- 2.731,95	- 0,06
BA1410	*Collaborazioni coordinate e continuative sanitarie e socios. da privato*			-	
BA1420	*Indennità a personale universitario - area sanitaria*			-	
BA1430	*Lavoro interinale - area sanitaria*			-	
BA1440	*Altre collaborazioni e prestazioni di lavoro - area sanitaria*	101.162,40	89.436,26	11.726,14	0,12
BA1450	Rimborso oneri stipendiali del personale sanitario in comando			-	
BA1460	*Rimborso oneri stipendiali personale sanitario in comando da Aziende sanitarie pubbliche della Regione*			-	
BA1470	*Rimborso oneri stipendiali personale sanitario in comando da Regioni, soggetti pubblici e da Università*			-	
BA1480	*Rimborso oneri stipendiali personale sanitario in comando da aziende di altre Regioni (Extraregione)*			-	
BA1490	ALTRI SERVIZI SANITARI E SOCIOSANITARI A RILEVANZA SANITARIA	481.453,75	477.102,80	4.350,95	- 0,45
BA1500	Altri servizi sanitari e sociosanitari a rilevanza sanitaria da pubblico - Aziende sanitarie pubbliche della Regione	41.147,56	104.952,46	- 63.804,90	- 1,55
BA1510	Altri servizi sanitari e sociosanitari a rilevanza sanitaria da pubblico - Altri soggetti pubblici della Regione	-	-	-	
BA1520	Altri servizi sanitari e sociosanitari a rilevanza sanitaria da pubblico (Extraregione)	6.547,20	264,08	6.283,12	0,96
BA1530	Altri servizi sanitari da privato	433.758,99	371.886,26	61.872,73	0,14
BA1540	Costi per servizi sanitari - Mobilità internazionale passiva			-	
BA1550	COSTI PER DIFFERENZIALE TARIFFE TUC				
	TOTALE	11.351.976,28	11.664.959,58	- 312.983,30	

AZIENDA SANITARIA PROVINCIALE ★CROTONE★ UFFICIO RAGIONERIA

PERIODO DI RIFERIMENTO CONSUNTIVO 2015

Codice Struttura privata convenzionata	Denominazione Struttura	Budget annuo assegnato	Tipo Documento	Nr Documento	Data Documento	Importo Documento (Fatturato Lordo)	Importo Liquidato	Importo Pagato	Importo Contabili	Codice Modello CE
CASE DI CURA 502.1.606										
24299	CASA DI CURA PRIVATA "SANTA RITA"S.R.L. (D)	1.826.200,00	FATTURA	420/GEN	26/02/15	86.697,00	86.697,00	86.697,00		BA0870
24299	CASA DI CURA PRIVATA "SANTA RITA"S.R.L. (D)	1.826.200,00	FATTURA	421/GEN	26/02/15	47.432,65	47.432,65	47.432,65		BA0870
24299	CASA DI CURA PRIVATA "SANTA RITA"S.R.L. (D)	1.826.200,00	FATTURA	422/GEN	26/02/15	56.764,40	56.764,40	56.764,40		BA0870
24299	CASA DI CURA PRIVATA "SANTA RITA"S.R.L. (D)	1.826.200,00	FATTURA	670/FEB	23/03/15	49.064,00	49.064,00	49.064,00		BA0870
24299	CASA DI CURA PRIVATA "SANTA RITA"S.R.L. (D)	1.826.200,00	FATTURA	668/FEB	23/03/15	163.564,00	163.564,00	163.564,00		BA0870
24299	CASA DI CURA PRIVATA "SANTA RITA"S.R.L. (D)	1.826.200,00	FATTURA	669/FEB	23/03/15	38.335,52	38.335,52	38.335,52		BA0870
24299	CASA DI CURA PRIVATA "SANTA RITA"S.R.L. (D)	1.826.200,00	FATTURA	FATTPA 3_15	27/04/15	151.110,00	151.110,00	151.110,00		BA0870
24299	CASA DI CURA PRIVATA "SANTA RITA"S.R.L. (D)	1.826.200,00	FATTURA	FATTPA 4_15	27/04/15	45.183,60	45.183,60	45.183,60		BA0870
24299	CASA DI CURA PRIVATA "SANTA RITA"S.R.L. (D)	1.826.200,00	FATTURA	FATTPA 5_15	27/04/15	60.036,04	60.036,04	60.036,04		BA0870
24299	CASA DI CURA PRIVATA "SANTA RITA"S.R.L. (D)	1.826.200,00	FATTURA	FATTPA 8_15	26/05/15	89.618,00	62.732,60	62.732,60		BA0870
24299	CASA DI CURA PRIVATA "SANTA RITA"S.R.L. (D)	1.826.200,00	FATTURA	FATTPA 9_15	26/05/15	51.374,40	48.805,68	48.805,68		BA0870
24299	CASA DI CURA PRIVATA "SANTA RITA"S.R.L. (D)	1.826.200,00	FATTURA	FATTPA 10_15	26/05/15	35.947,00	25.162,90	25.162,90		BA0870
24299	CASA DI CURA PRIVATA "SANTA RITA"S.R.L. (D)	1.826.200,00	FATTURA	FATTPA 18_15	30/06/15	64.957,20	61.709,34	61.709,34		BA0870
24299	CASA DI CURA PRIVATA "SANTA RITA"S.R.L. (D)	1.826.200,00	FATTURA	FATTPA 19_15	30/06/15	41.126,00	28.778,20	28.778,20		BA0870
24299	CASA DI CURA PRIVATA "SANTA RITA"S.R.L. (D)	1.826.200,00	FATTURA	FATTPA 17_15	30/06/15	90.847,00	63.592,90	63.592,90		BA0870
24299	CASA DI CURA PRIVATA "SANTA RITA"S.R.L. (D)	1.826.200,00	FATTURA	FATTPA 24_15	31/07/15	45.915,00	32.140,50	32.140,50		BA0870
24299	CASA DI CURA PRIVATA "SANTA RITA"S.R.L. (D)	1.826.200,00	FATTURA	FATTPA 23_15	31/07/15	83.153,00	58.207,10	58.207,10		BA0870
24299	CASA DI CURA PRIVATA "SANTA RITA"S.R.L. (D)	1.826.200,00	FATTURA	FATTPA 22_15	31/07/15	54.670,00	51.936,50	51.936,50		BA0870
24299	CASA DI CURA PRIVATA "SANTA RITA"S.R.L. (D)	1.826.200,00	FATTURA	FATTPA 28_15	02/09/15	43.325,00	30.327,50	30.327,50		BA0870
24299	CASA DI CURA PRIVATA "SANTA RITA"S.R.L. (D)	1.826.200,00	FATTURA	FATTPA 27_15	02/09/15	60.000,00	42.000,00	42.000,00		BA0870
24299	CASA DI CURA PRIVATA "SANTA RITA"S.R.L. (D)	1.826.200,00	FATTURA	FATTPA 26_15	02/09/15	50.943,20	48.396,04	48.396,04		BA0870
24299	CASA DI CURA PRIVATA "SANTA RITA"S.R.L. (D)	1.826.200,00	FATTURA	FATTPA 33_15	28/09/15	8.770,00	6.139,00	6.139,00		BA0870
24299	CASA DI CURA PRIVATA "SANTA RITA"S.R.L. (D)	1.826.200,00	FATTURA	FATTPA 34_15	28/09/15	2.561,00	1.792,70	1.792,70		BA0870
24299	CASA DI CURA PRIVATA "SANTA RITA"S.R.L. (D)	1.826.200,00	FATTURA	FATTPA 32_15	28/09/15	47.124,00	44.767,80	44.767,80		BA0870
24299	CASA DI CURA PRIVATA "SANTA RITA"S.R.L. (D)	1.826.200,00	NC	FATTPA 40_15	06/10/15	-40.317,00	-40.317,00	-40.317,00		BA0870
24299	CASA DI CURA PRIVATA "SANTA RITA"S.R.L. (D)	1.826.200,00	NC	FATTPA 35_15	06/10/15	-13.294,65	-13.294,65	-13.294,65		BA0870
24299	CASA DI CURA PRIVATA "SANTA RITA"S.R.L. (D)	1.826.200,00	NC	FATTPA 37_15	06/10/15	-25.523,04	-25.523,04	-25.523,04		BA0870
24299	CASA DI CURA PRIVATA "SANTA RITA"S.R.L. (D)	1.826.200,00	NC	FATTPA 36_15	06/10/15	-15.537,52	-15.537,52	-15.537,52		BA0870
24299	CASA DI CURA PRIVATA "SANTA RITA"S.R.L. (D)	1.826.200,00	NC	FATTPA 38_15	06/10/15	-22.295,00	-22.295,00	-22.295,00		BA0870
24299	CASA DI CURA PRIVATA "SANTA RITA"S.R.L. (D)	1.826.200,00	NC	FATTPA 39_15	06/10/15	-55.395,00	-55.395,00	-55.395,00		BA0870
24299	CASA DI CURA PRIVATA "SANTA RITA"S.R.L. (D)	1.826.200,00	NC	FATTPA 41_15	14/10/15	-246,40	-246,40	-246,40		BA0870
24299	CASA DI CURA PRIVATA "SANTA RITA"S.R.L. (D)	1.826.200,00	FATTURA	FATTPA 43_15	02/11/15	27.638,00	19.346,60	19.346,60		BA0870
24299	CASA DI CURA PRIVATA "SANTA RITA"S.R.L. (D)	1.826.200,00	FATTURA	FATTPA 44_15	02/11/15	19.663,00	13.764,10	13.764,10		BA0870
24299	CASA DI CURA PRIVATA "SANTA RITA"S.R.L. (D)	1.826.200,00	FATTURA	FATTPA 45_15	02/11/15	54.947,20	52.199,84	52.199,84		BA0870
24299	CASA DI CURA PRIVATA "SANTA RITA"S.R.L. (D)	1.826.200,00	FATTURA	FATTPA 48_15	03/12/15	6.684,00	0,00	0,00		BA0870
24299	CASA DI CURA PRIVATA "SANTA RITA"S.R.L. (D)	1.826.200,00	FATTURA	FATTPA 49_15	03/12/15	17.350,00	0,00	0,00		BA0870
24299	CASA DI CURA PRIVATA "SANTA RITA"S.R.L. (D)	1.826.200,00	FATTURA	FATTPA 50_15	03/12/15	23.088,00	0,00	0,00		BA0870
24299	CASA DI CURA PRIVATA "SANTA RITA"S.R.L. (D)	1.826.200,00	FATTURA	FATTPA 51_15	03/12/15	17.711,00	0,00	0,00		BA0870
24299	CASA DI CURA PRIVATA "SANTA RITA"S.R.L. (D)	1.826.200,00	FATTURA	FATTPA 52_15	03/12/15	30.538,00	0,00	0,00		BA0870
24299	CASA DI CURA PRIVATA "SANTA RITA"S.R.L. (D)	1.826.200,00	FATTURA	FATTPA 47_15	02/12/15	52.175,20	49.566,44	49.566,44		BA0870

Codice Struttura privata convenzionata	Denominazione Struttura	Budget annuo assegnato	Tipo Documento	Nr Documento	Data Documento	Importo Documento (Fatturato Lordo)	Importo Liquidato	Importo Pagato	Importo Contabili	Codice Modello CE
24299	CASA DI CURA PRIVATA "SANTA RITA"S.R.L. (D)	1.826.200,00	FATTURA	FATTPA 53_15	03/12/15	33.825,00	0,00	0,00		BA0870
24299	CASA DI CURA PRIVATA "SANTA RITA"S.R.L. (D)	1.826.200,00	FATTURA	FATTPA 54_15	03/12/15	38.183,00	0,00	0,00		BA0870
24299	CASA DI CURA PRIVATA "SANTA RITA"S.R.L. (D)	1.826.200,00	FATTURA	FATTPA 55_15	03/12/15	51.237,00	35.865,90	35.865,90		BA0870
24299	CASA DI CURA PRIVATA "SANTA RITA"S.R.L. (D)	1.826.200,00	FATTURA	FATTPA 56_15	03/12/15	4.259,00	2.981,30	2.981,30		BA0870
24299	CASA DI CURA PRIVATA "SANTA RITA"S.R.L. (D)	1.826.200,00	FATTURA	FATTPA 57_15	03/12/15	3.159,00	0,00	0,00		BA0870
24299	CASA DI CURA PRIVATA "SANTA RITA"S.R.L. (D)	1.826.200,00	FATTURA	FATTPA 58_15	03/12/15	6.678,00	0,00	0,00		BA0870
24299	CASA DI CURA PRIVATA "SANTA RITA"S.R.L. (D)	1.826.200,00	FATTURA	FATTPA 59_15	03/12/15	11.665,00	0,00	0,00		BA0870
24299	CASA DI CURA PRIVATA "SANTA RITA"S.R.L. (D)	1.826.200,00	FATTURA	FATTPA 60_15	03/12/15	6.298,00	0,00	0,00		BA0870
24299	CASA DI CURA PRIVATA "SANTA RITA"S.R.L. (D)	1.826.200,00	FATTURA	FATTPA 61_15	03/12/15	11.688,00	0,00	0,00		BA0870
24299	CASA DI CURA PRIVATA "SANTA RITA"S.R.L. (D)	1.826.200,00	FATTURA	FATTPA 62_15	03/12/15	11.226,00	0,00	0,00		BA0870
24299	CASA DI CURA PRIVATA "SANTA RITA"S.R.L. (D)	1.826.200,00	FATTURA	FATTPA 63_15	03/12/15	6.390,00	0,00	0,00		BA0870
24299	CASA DI CURA PRIVATA "SANTA RITA"S.R.L. (D)	1.826.200,00	FATTURA	FATTPA 64_15	03/12/15	1.732,00	1.212,40	1.212,40		BA0870
24299	CASA DI CURA PRIVATA "SANTA RITA"S.R.L. (D)	1.826.200,00	FATTURA	FATTPA 65_15	03/12/15	3.452,00	2.416,00	2.416,00		BA0870
24299	CASA DI CURA PRIVATA "SANTA RITA"S.R.L. (D)	1.826.200,00	FATTURA	FATTPA 68_15	28/12/15	23.254,00	0,00	0,00		BA0870
24299	CASA DI CURA PRIVATA "SANTA RITA"S.R.L. (D)	1.826.200,00	FATTURA	FATTPA 3_16	22/02/16	11.405,00	0,00	0,00		BA0870
24299	CASA DI CURA PRIVATA "SANTA RITA"S.R.L. (D)	1.826.200,00	FATTURA	FATTPA 4_16	22/02/16	1.061,00	0,00	0,00		BA0870
24299	CASA DI CURA PRIVATA "SANTA RITA"S.R.L. (D)	1.826.200,00	FATTURA	FATTPA 5_16	22/02/16	2.804,00	0,00	0,00		BA0870
24299	CASA DI CURA PRIVATA "SANTA RITA"S.R.L. (D)	1.826.200,00	FATTURA	FATTPA 6_16	22/02/16	2.419,00	0,00	0,00		BA0870
24299	CASA DI CURA PRIVATA "SANTA RITA"S.R.L. (D)	1.826.200,00	FATTURA	FATTPA 7_16	22/02/16	28,80	0,00	0,00		BA0870
24299	CASA DI CURA PRIVATA "SANTA RITA"S.R.L. (D)	1.826.200,00	FATTURA	FATTPA 8_16	03/03/16	9.407,60	0,00	0,00		BA0870
24299	CASA DI CURA PRIVATA "SANTA RITA"S.R.L. (D)	1.826.200,00	FATTURA	FATTPA 9_16	03/03/16	40.594,40	0,00	0,00		BA0870
						1.826.469,60	**1.309.419,94**	**1.309.419,94**		
26651	CASA DI CURA MADONNA DELLO SCOGLIO S.R.L.	1.269.910,00	FATTURA	123/GEN	10/02/15	151.875,00	94.570,70	94.570,70		BA0870
26651	CASA DI CURA MADONNA DELLO SCOGLIO S.R.L.	1.269.910,00	FATTURA	2/10/GEN./15	16/03/16	-16.774,00	0,00	0,00		BA0870
26651	CASA DI CURA MADONNA DELLO SCOGLIO S.R.L.	1.269.910,00	FATTURA	242/FEB	13/03/15	203.345,00	130.165,70	130.165,70		BA0870
26651	CASA DI CURA MADONNA DELLO SCOGLIO S.R.L.	1.269.910,00	NC	2/11/FEB./15	16/03/16	-17.394,00	0,00	0,00		BA0870
26651	CASA DI CURA MADONNA DELLO SCOGLIO S.R.L.	1.269.910,00	FATTURA	2/2	13/04/15	211.143,00	130.512,90	130.512,90		BA0870
26651	CASA DI CURA MADONNA DELLO SCOGLIO S.R.L.	1.269.910,00	FATTURA	2/9	14/05/15	173.965,00	121.775,50	121.775,50		BA0870
26651	CASA DI CURA MADONNA DELLO SCOGLIO S.R.L.	1.269.910,00	FATTURA	2/10	17/06/15	225.817,00	158.071,90	158.071,90		BA0870
26651	CASA DI CURA MADONNA DELLO SCOGLIO S.R.L.	1.269.910,00	NC	2/12/MAR./15	16/03/16	-24.696,00	0,00	0,00		BA0870
26651	CASA DI CURA MADONNA DELLO SCOGLIO S.R.L.	1.269.910,00	FATTURA	2/13/MAG.15	16/03/16	8.063,00	0,00	0,00		BA0870
26651	CASA DI CURA MADONNA DELLO SCOGLIO S.R.L.	1.269.910,00	FATTURA	2/13/GIU.	10/07/15	173.781,00	121.646,70	121.646,70		BA0870
26651	CASA DI CURA MADONNA DELLO SCOGLIO S.R.L.	1.269.910,00	FATTURA	2/18/LUG./15	16/03/16	1.527,00	0,00	0,00		BA0870
26651	CASA DI CURA MADONNA DELLO SCOGLIO S.R.L.	1.269.910,00	FATTURA	2/15/AG./15	16/03/16	15.765,00	0,00	0,00		BA0870
26651	CASA DI CURA MADONNA DELLO SCOGLIO S.R.L.	1.269.910,00	FATTURA	2/16/SETT.15	16/03/16	43.504,00	0,00	0,00		BA0870
26651	CASA DI CURA MADONNA DELLO SCOGLIO S.R.L.	1.269.910,00	FATTURA	2/17/OTT./15	16/03/16	20.735,00	0,00	0,00		BA0870
26651	CASA DI CURA MADONNA DELLO SCOGLIO S.R.L.	1.269.910,00	FATTURA	2/14/DIC./15	16/03/16	99.254,00	0,00	0,00		BA0870
						1.269.910,00	**756.743,40**	**756.743,40**		
27006	SADEL S.P.A. DI SALVATORE BAFFA & C.	940.153,00	FATTURA	109/GEN	10/02/2015	89.749,25	89.749,25	89.749,25		BA0870
27006	SADEL S.P.A. DI SALVATORE BAFFA & C	940.153,00	FATTURA	209/FEB	12/03/2015	95.852,57	95.852,57	95.852,57		BA0870
27006	SADEL S.P.A. DI SALVATORE BAFFA & C.	940.153,00	FATTURA	15/4	13/04/2015	102.074,16	102.074,16	102.074,16		BA0870

AZIENDA SANITARIA PROVINCIALE CROTONE UFFICIO RAGIONERIA

Codice Struttura privata convenzionata	Denominazione Struttura	Budget annuo assegnato	Tipo Documento	Nr Documento	Data Documento	Importo Documento (Fatturato Lordo)	Importo Liquidato	Importo Pagato	Importo Contabili	Codice Modello CE
27006	SADEL S.P.A. DI SALVATORE BAFFA & C.	940.153,00	FATTURA	15/19/APR.	15/05/2015	95.546,35	90.769,03	90.769,03		BA0870
27006	SADEL S.P.A. DI SALVATORE BAFFA & C.	940.153,00	FATTURA	15/30	12/06/2015	89.127,29	84.670,93	84.670,93		BA0870
27006	SADEL S.P.A. DI SALVATORE BAFFA & C.	940.153,00	FATTURA	15/46/GIU.	15/07/2015	79.844,13	55.890,89	55.890,89		BA0870
27006	SADEL S.P.A. DI SALVATORE BAFFA & C.	940.153,00	FATTURA	15/54	17/08/2015	90.361,74	85.843,65	85.843,65		BA0870
27006	SADEL S.P.A. DI SALVATORE BAFFA & C.	940.153,00	FATTURA	15/62/AG.	11/09/2015	90.114,85	88.235,99	88.235,99		BA0870
					19/10/2015	88.139,73	83.732,74	83.732,74		BA0870
27006	SADEL S.P.A. DI SALVATORE BAFFA & C.	940.153,00	FATTURA	da emettere		**820.810,07**	**776.819,21**	**776.819,21**		
				budget assegnato		119.342,93				
24301	ROMOLO HOSPITAL S.R.L. (D)	7.730.400,00	FATTURA	08/GEN	17/02/15	**940.153,00**				
24301	ROMOLO HOSPITAL S.R.L. (D)	7.730.400,00	FATTURA	10/GEN	09/03/15	83.572,00	83.572,00	83.572,00		BA0870
24301	ROMOLO HOSPITAL S.R.L. (D)	7.730.400,00	FATTURA	11/GEN	09/03/15	859.915,00	846.911,80	846.911,80		BA0870
24301	ROMOLO HOSPITAL S.R.L. (D)	7.730.400,00	NC	F3080000022/A	30/09/15	45.013,20	45.013,20	45.013,20		BA0870
24301	ROMOLO HOSPITAL S.R.L. (D)	7.730.400,00	FATTURA	F3020000002/A	14/04/15	-484,80	-484,80	-484,80		BA0870
24301	ROMOLO HOSPITAL S.R.L. (D)	7.730.400,00	FATTURA	F3020000001/A	14/04/15	117.592,00	117.592,00	117.592,00		BA0870
24301	ROMOLO HOSPITAL S.R.L. (D)	7.730.400,00	FATTURA	F3020000003/A	14/04/15	65.186,20	65.186,20	65.186,20		BA0870
24301	ROMOLO HOSPITAL S.R.L. (D)	7.730.400,00	FATTURA	F3020000004/A	07/05/15	824.375,80	824.375,80	824.375,80		BA0870
24301	ROMOLO HOSPITAL S.R.L. (D)	7.730.400,00	FATTURA	F3020000005/A	07/05/15	85.958,00	85.958,00	85.958,00		BA0870
24301	ROMOLO HOSPITAL S.R.L. (D)	7.730.400,00	FATTURA	F3020000007/A	27/05/15	74.865,00	52.405,50	52.405,50		BA0870
24301	ROMOLO HOSPITAL S.R.L. (D)	7.730.400,00	FATTURA	F3020000006/A	27/05/15	37.266,20	37.266,20	37.266,20		BA0870
24301	ROMOLO HOSPITAL S.R.L. (D)	7.730.400,00	NC	F3080000009/A	27/05/15	982.213,00	982.213,00	982.213,00		BA0870
24301	ROMOLO HOSPITAL S.R.L. (D)	7.730.400,00	NC	F3080000008/A	27/05/15	-43.554,50	-43.554,50	-43.554,50		BA0870
24301	ROMOLO HOSPITAL S.R.L. (D)	7.730.400,00	FATTURA	F3020000010/A	18/06/15	-57.300,70	-57.300,70	-57.300,70		BA0870
24301	ROMOLO HOSPITAL S.R.L. (D)	7.730.400,00	FATTURA	F3020000011/A	18/06/15	690.567,50	483.397,25	483.397,25		BA0870
24301	ROMOLO HOSPITAL S.R.L. (D)	7.730.400,00	FATTURA	F3020000012/A	23/06/15	21.403,92	20.333,72	20.333,72		BA0870
24301	ROMOLO HOSPITAL S.R.L. (D)	7.730.400,00	FATTURA	F3020000014/A	23/07/15	91.220,00	63.854,00	63.854,00		BA0870
24301	ROMOLO HOSPITAL S.R.L. (D)	7.730.400,00	FATTURA	F3020000013/A	23/07/15	20.458,56	19.435,63	19.435,63		BA0870
24301	ROMOLO HOSPITAL S.R.L. (D)	7.730.400,00	FATTURA	F3020000015/A	30/07/15	802.778,80	561.945,16	561.945,16		BA0870
24301	ROMOLO HOSPITAL S.R.L. (D)	7.730.400,00	FATTURA	F3020000017/A	30/07/15	22.325,04	21.208,79	21.208,79		BA0870
24301	ROMOLO HOSPITAL S.R.L. (D)	7.730.400,00	FATTURA	F3020000016/A	30/07/15	730.363,60	511.254,52	511.254,52		BA0870
24301	ROMOLO HOSPITAL S.R.L. (D)	7.730.400,00	FATTURA	F3020000020/A	17/09/15	72.109,50	50.476,65	50.476,65		BA0870
24301	ROMOLO HOSPITAL S.R.L. (D)	7.730.400,00	FATTURA	F3020000018/A	17/09/15	751.634,00	526.143,80	526.143,80		BA0870
24301	ROMOLO HOSPITAL S.R.L. (D)	7.730.400,00	FATTURA	F3020000019/A	17/09/15	29.217,28	27.756,42	27.756,42		BA0870
24301	ROMOLO HOSPITAL S.R.L. (D)	7.730.400,00	FATTURA	F3020000021/A	17/09/15	10.180,80	9.671,76	9.671,76		BA0870
24301	ROMOLO HOSPITAL S.R.L. (D)	7.730.400,00	FATTURA	F3020000025/A	16/11/15	83.287,30	58.301,11	58.301,11		BA0870
24301	ROMOLO HOSPITAL S.R.L. (D)	7.730.400,00	FATTURA	F3020000024/A	16/11/15	1.824,00	1.824,00	1.824,00		BA0870
24301	ROMOLO HOSPITAL S.R.L. (D)	7.730.400,00	FATTURA	F3020000026/A	16/11/15	30.114,16	28.608,45	28.608,45		BA0870
24301	ROMOLO HOSPITAL S.R.L. (D)	7.730.400,00	FATTURA	F3020000027/A	02/12/15	53.080,60	37.156,42	37.156,42		BA0870
24301	ROMOLO HOSPITAL S.R.L. (D)	7.730.400,00	FATTURA	F3020000028/A	02/12/15	63.945,12	60.747,86	60.747,86		BA0870
24301	ROMOLO HOSPITAL S.R.L. (D)	7.730.400,00	FATTURA	F3020000029/A	02/12/15	10.725,50	0,00	0,00		BA0870
24301	ROMOLO HOSPITAL S.R.L. (D)	7.730.400,00	FATTURA	F3020000030/A	02/12/15	344,00	344,00	344,00		BA0870
						1.368,00	1.368,00	1.368,00		BA0870

Codice Struttura privata convenzionata	Denominazione Struttura	Budget annuo assegnato	Tipo Documento	Nr Documento	Data Documento	Importo Documento (Fatturato Lordo)	Importo Liquidato	Importo Pagato	Importo Contabili	Codice Modello CE
24301	ROMOLO HOSPITAL S.R.L. (D)	7.730.400,00	FATTURA	F3020000032/A	02/12/15	171.216,00	0,00	0,00		BA0870
24301	ROMOLO HOSPITAL S.R.L. (D)	7.730.400,00	FATTURA	F3020000031/A	02/12/15	52.681,00	0,00	0,00		BA0870
24301	ROMOLO HOSPITAL S.R.L. (D)	7.730.400,00	FATTURA	F3020000033/A	02/12/15	117.000,00	0,00	0,00		BA0870
24301	ROMOLO HOSPITAL S.R.L. (D)	7.730.400,00	FATTURA	F3020000034/A	02/12/15	350.337,00	0,00	0,00		BA0870
24301	ROMOLO HOSPITAL S.R.L. (D)	7.730.400,00	FATTURA	F3020000035/A	02/12/15	109.253,00	76.477,10	76.477,10		BA0870
24301	ROMOLO HOSPITAL S.R.L. (D)	7.730.400,00	FATTURA	F3020000036/A	28/12/15	62.264,48	0,00	0,00		BA0870
24301	ROMOLO HOSPITAL S.R.L. (D)	7.730.400,00	FATTURA	F3020000037/A	28/12/15	3.016,00	0,00	0,00		BA0870
24301	ROMOLO HOSPITAL S.R.L. (D)	7.730.400,00	FATTURA	F3020000001/A	28/01/16	44.965,20	42.716,94	42.716,94		BA0870
24301	ROMOLO HOSPITAL S.R.L. (D)	7.730.400,00	FATTURA	F3020000002/A	28/01/16	4.728,00	4.728,00	4.728,00		BA0870
24301	ROMOLO HOSPITAL S.R.L. (D)	7.730.400,00	FATTURA	F3020000003/A	28/01/16	117.402,60	82.181,82	82.181,82		BA0870
24301	ROMOLO HOSPITAL S.R.L. (D)	7.730.400,00	FATTURA	F3020000010/A	18/02/16	9.764,00	0,00	0,00		BA0870
24301	ROMOLO HOSPITAL S.R.L. (D)	7.730.400,00	FATTURA	F3020000004/A	18/02/16	476,00	0,00	0,00		BA0870
24301	ROMOLO HOSPITAL S.R.L. (D)	7.730.400,00	FATTURA	F3020000005/A	18/02/16	1.884,00	0,00	0,00		BA0870
24301	ROMOLO HOSPITAL S.R.L. (D)	7.730.400,00	FATTURA	F3020000008/A	18/02/16	5.171,00	0,00	0,00		BA0870
24301	ROMOLO HOSPITAL S.R.L. (D)	7.730.400,00	FATTURA	F3020000007/A	18/02/16	1.740,00	0,00	0,00		BA0870
24301	ROMOLO HOSPITAL S.R.L. (D)	7.730.400,00	FATTURA	F3020000009/A	18/02/16	7.436,00	0,00	0,00		BA0870
24301	ROMOLO HOSPITAL S.R.L. (D)	7.730.400,00	FATTURA	F3020000006/A	18/02/16	3.476,00	0,00	0,00		BA0870
			FATTURA	F3020000014/A	17/03/16	87.879,64	0,00	0,00		BA0870
24296	ISTITUTO S.ANNA DI EZIO PUGLIESE S.R.L.	14.263.970,00				**7.712.254,00**	**5.729.085,10**	**5.729.085,10**		
24296	ISTITUTO S.ANNA DI EZIO PUGLIESE S.R.L.	14.263.970,00	FATTURA	20/GEN	10/02/15	1.260.513,39	1.260.513,39	1.260.513,39		BA0870
24296	ISTITUTO S.ANNA DI EZIO PUGLIESE S.R.L.	14.263.970,00	FATTURA	35/FEB	13/03/15	1.220.405,51	1.220.405,51	1.220.405,51		BA0870
24296	ISTITUTO S.ANNA DI EZIO PUGLIESE S.R.L.	14.263.970,00	NC	01/2015	14/09/15	-6.540,63	-6.540,63	-6.540,63		BA0870
24296	ISTITUTO S.ANNA DI EZIO PUGLIESE S.R.L.	14.263.970,00	FATTURA	09-2015	09/12/15	5.184,55	0,00	0,00		BA0870
24296	ISTITUTO S.ANNA DI EZIO PUGLIESE S.R.L.	14.263.970,00	FATTURA	01/2015	10/04/15	1.352.578,93	1.352.578,93	1.352.578,93		BA0870
24296	ISTITUTO S.ANNA DI EZIO PUGLIESE S.R.L.	14.263.970,00	NC	02/2015	14/09/15	-6.764,62	-6.764,62	-6.764,62		BA0870
24296	ISTITUTO S.ANNA DI EZIO PUGLIESE S.R.L.	14.263.970,00	FATTURA	10-2015	09/12/15	6.172,07	0,00	0,00		BA0870
24296	ISTITUTO S.ANNA DI EZIO PUGLIESE S.R.L.	14.263.970,00	FATTURA	02/2015	14/05/15	1.218.575,50	1.157.646,73	1.157.646,73		BA0870
24296	ISTITUTO S.ANNA DI EZIO PUGLIESE S.R.L.	14.263.970,00	FATTURA	11-2015	09/12/15	6.081,40	0,00	0,00		BA0870
24296	ISTITUTO S.ANNA DI EZIO PUGLIESE S.R.L.	14.263.970,00	FATTURA	03/2015	09/06/15	1.180.737,32	1.121.700,45	1.121.700,45		BA0870
24296	ISTITUTO S.ANNA DI EZIO PUGLIESE S.R.L.	14.263.970,00	FATTURA	12-2015	09/12/15	38.237,74	0,00	0,00		BA0870
24296	ISTITUTO S.ANNA DI EZIO PUGLIESE S.R.L.	14.263.970,00	FATTURA	04/2015/GIU.	15/07/15	1.208.868,20	1.148.424,79	1.148.424,79		BA0870
24296	ISTITUTO S.ANNA DI EZIO PUGLIESE S.R.L.	14.263.970,00	FATTURA	13-2015	09/12/15	29.550,39	0,00	0,00		BA0870
24296	ISTITUTO S.ANNA DI EZIO PUGLIESE S.R.L.	14.263.970,00	FATTURA	05-2015/LUG.	14/08/15	1.285.740,69	1.221.453,66	1.221.453,66		BA0870
24296	ISTITUTO S.ANNA DI EZIO PUGLIESE S.R.L.	14.263.970,00	FATTURA	06-2015/AG.	11/09/15	1.276.793,52	1.212.953,84	1.212.953,84		BA0870
24296	ISTITUTO S.ANNA DI EZIO PUGLIESE S.R.L.	14.263.970,00	FATTURA	14-2015/AG.	09/12/15	14.159,44	0,00	0,00		BA0870
24296	ISTITUTO S.ANNA DI EZIO PUGLIESE S.R.L.	14.263.970,00	FATTURA	15-2015	09/12/15	12.591,97	11.962,38	11.962,38		BA0870
24296	ISTITUTO S.ANNA DI EZIO PUGLIESE S.R.L.	14.263.970,00	FATTURA	07-2015/SETT.	20/10/15	1.200.164,84	1.140.156,59	1.140.156,59		BA0870
24296	ISTITUTO S.ANNA DI EZIO PUGLIESE S.R.L.	14.263.970,00	FATTURA	16-2015	09/12/15	26.240,24	24.928,22	24.928,22		BA0870
24296	ISTITUTO S.ANNA DI EZIO PUGLIESE S.R.L.	14.263.970,00	FATTURA	08-2015/OTT.	16/11/15	1.152.741,90	1.095.104,81	1.095.104,81		BA0870
24296	ISTITUTO S.ANNA DI EZIO PUGLIESE S.R.L.	14.263.970,00	FATTURA	17/2015/NOV.	16/12/15	1.142.664,75	1.085.531,51	1.085.531,51		BA0870
24296	ISTITUTO S.ANNA DI EZIO PUGLIESE S.R.L.	14.263.970,00	FATTURA	01/2016/DIC.	18/01/16	639.272,90	607.309,26	607.309,26		BA0870

#8

PROVINCIALE CROTONE UFFICIO RAGIONERIA

Codice Struttura privata convenzionata	Denominazione Struttura	Budget annuo assegnato	Tipo Documento	Nr Documento	Data Documento	Importo Documento (Fatturato Lordo)	Importo Liquidato	Importo Pagato	Importo Contabili	Codice Modello CE
						14.263.970,00	**13.647.364,82**	**13.647.364,82**		
24288	CALABRODENTAL S.R.L. (D)	3.109.600,00	FATTURA	5/GEN	10/02/15	611.858,00	611.858,00	611.858,00		**BA0870**
24288	CALABRODENTAL S.R.L. (D)	3.109.600,00	FATTURA	7/FEB	12/03/15	639.640,00	639.640,00	639.640,00		**BA0870**
24288	CALABRODENTAL S.R.L. (D)	3.109.600,00	FATTURA	2	10/04/15	531.060,00	531.060,00	531.060,00		**BA0870**
24288	CALABRODENTAL S.R.L. (D)	3.109.600,00	FATTURA	4	13/05/15	512.653,00	358.857,10	358.857,10		**BA0870**
24288	CALABRODENTAL S.R.L. (D)	3.109.600,00	NC	6	29/05/15	-4.430,00	-4.430,00	-4.430,00		**BA0870**
24288	CALABRODENTAL S.R.L. (D)	3.109.600,00	NC	5	29/05/15	-4.116,00	-4.116,00	-4.116,00		**BA0870**
24288	CALABRODENTAL S.R.L. (D)	3.109.600,00	FATTURA	8/MAG.	09/06/15	460.586,00	322.410,20	322.410,20		**BA0870**
24288	CALABRODENTAL S.R.L. (D)	3.109.600,00	FATTURA	12/GIU.	22/07/15	51.389,00	35.972,30	35.972,30		**BA0870**
24288	CALABRODENTAL S.R.L. (D)	3.109.600,00	NC	28/RIF.II TRIM	03/12/15	-153.795,90	0,00	0,00		**BA0870**
24288	CALABRODENTAL S.R.L. (D)	3.109.600,00	NC	29/RIF.II TRIM	03/12/15	-138.175,80	0,00	0,00		**BA0870**
24288	CALABRODENTAL S.R.L. (D)	3.109.600,00	FATTURA	30/II TRIM.	03/12/15	67.988,70	0,00	0,00		**BA0870**
24288	CALABRODENTAL S.R.L. (D)	3.109.600,00	FATTURA	31/LUG.	03/12/15	317.422,00	222.195,40	222.195,40		**BA0870**
24288	CALABRODENTAL S.R.L. (D)	3.109.600,00	FATTURA	32/AG.	03/12/15	72.325,00	50.627,50	50.627,50		**BA0870**
24288	CALABRODENTAL S.R.L. (D)	3.109.600,00	FATTURA	33/SETT.	03/12/15	77.855,00	54.498,50	54.498,50		**BA0870**
24288	CALABRODENTAL S.R.L. (D)	3.109.600,00	FATTURA	27/OTT.	02/12/15	32.731,00	22.911,70	22.911,70		**BA0870**
24288	CALABRODENTAL S.R.L. (D)	3.109.600,00	FATTURA	35/NOV.	16/12/15	26.644,00	18.650,80	18.650,80		**BA0870**
24288	CALABRODENTAL S.R.L. (D)	3.109.600,00	FATTURA	1/DIC.	18/01/16	7.966,00	5.576,20	5.576,20		**BA0870**
						3.109.600,00	**2.865.711,70**	**2.865.711,70**		

Codice Struttura privata	Denominazione Struttura	Budget annuo assegnato	Tipo Documento	Nr Documento	Data Documento	Importo Documento (Fatturato Lordo)	Importo Liquidato	Importo Pagato	Importo Co	Codice Modello CE
				RSA 502.1.1104						
24289	SADEL S.N.C. DI S. BAFFA & C. (A.R.) VILLA S.G.	1.672.924,00	FATTURA	103/GEN	04/02/15	133.773,33	133.773,33	133.773,33		BA1180
24289	SADEL S.N.C. DI S. BAFFA & C. (A.R.) VILLA S.G.	1.672.924,00	FATTURA	112/FEB.	03/03/15	122.970,50	122.970,50	122.970,50		BA1180
24289	SADEL S.N.C. DI S. BAFFA & C. (A.R.) VILLA S.G.	1.672.924,00	FATTURA	15/7/MAR.	04/05/15	140.941,55	140.941,55	140.941,55		BA1180
24289	SADEL S.N.C. DI S. BAFFA & C. (A.R.) VILLA S.G.	1.672.924,00	FATTURA	15/13/APR.	11/05/15	136.095,43	136.095,43	136.095,43		BA1180
24289	SADEL S.N.C. DI S. BAFFA & C. (A.R.) VILLA S.G.	1.672.924,00	FATTURA	15/21	08/06/15	136.297,35	136.297,35	136.297,35		BA1180
24289	SADEL S.N.C. DI S. BAFFA & C. (A.R.) VILLA S.G.	1.672.924,00	FATTURA	15/43/GIU.	08/07/15	130.340,65	130.340,65	130.340,65		BA1180
24289	SADEL S.N.C. DI S. BAFFA & C. (A.R.) VILLA S.G.	1.672.924,00	FATTURA	15/48/LUG.	05/08/15	134.782,94	134.782,94	134.782,94		BA1180
24289	SADEL S.N.C. DI S. BAFFA & C. (A.R.) VILLA S.G.	1.672.924,00	FATTURA	15/56/AG.	04/09/15	134.681,97	134.681,97	134.681,97		BA1180
24289	SADEL S.N.C. DI S. BAFFA & C. (A.R.) VILLA S.G.	1.672.924,00	FATTURA	15/69/SETT.	07/10/15	121.052,23	121.052,23	121.052,23		BA1180
24289	SADEL S.N.C. DI S. BAFFA & C. (A.R.) VILLA S.G.	1.672.924,00	FATTURA	15/79/OTT.	04/11/15	133.571,39	133.571,39	133.571,39		BA1180
24289	SADEL S.N.C. DI S. BAFFA & C. (A.R.) VILLA S.G.	1.672.924,00	FATTURA	15/103/NOV.	09/12/15	133.268,51	133.268,51	133.268,51		BA1180
24289	SADEL S.N.C. DI S. BAFFA & C. (A.R.) VILLA S.G.	1.672.924,00	FATTURA	15/123/MAG.LUG	18/12/15	6.057,66	6.057,66	6.057,66		BA1180
24289	SADEL S.N.C. DI S. BAFFA & C. (A.R.) VILLA S.G.	1.672.924,00	FATTURA	15/1/DIC.	07/01/16	142.052,12	142.052,12	142.052,12		BA1180
						1.605.885,63	**1.605.885,63**	**1.605.885,63**		
24289	SADEL S.N.C. DI S. BAFFA & C. (A.R.) CENTRO S.G.	1.663.131,00	FATTURA	104/GEN	04/02/15	121.758,97	121.758,97	121.758,97		BA1180
24289	SADEL S.N.C. DI S. BAFFA & C. (A.R.) CENTRO S.G.	1.663.131,00	FATTURA	110/FEB	03/03/15	115.600,35	115.600,35	115.600,35		BA1180
24289	SADEL S.N.C. DI S. BAFFA & C. (A.R.) CENTRO S.G.	1.663.131,00	FATTURA	15/2/MAR.	03/04/15	127.210,86	127.210,86	127.210,86		BA1180
24289	SADEL S.N.C. DI S. BAFFA & C. (A.R.) CENTRO S.G.	1.663.131,00	FATTURA	15/17/APR.	11/05/15	130.845,46	130.845,46	130.845,46		BA1180

AZIENDA PROVINCIALE CROTONE UFFICIO RAGIONERIA

Codice Struttura privata convenzionata	Denominazione Struttura	Budget annuo assegnato	Tipo Documento	Nr Documento	Data Documento	Importo Documento (Fatturato Lordo)	Importo Liquidato	Importo Pagato	Importo Contabili	Codice Modello CE
24289	SADEL S.N.C. DI S. BAFFA & C. (A.R.) CENTRO S.G.	1.663.131,00	FATTURA	15/24	08/06/15	131.956,02	131.956,02	131.956,02		BA1180
24289	SADEL S.N.C. DI S. BAFFA & C. (A.R.) CENTRO S.G.	1.663.131,00	FATTURA	15/40/GIU.	08/07/15	125.595,48	125.595,48	125.595,48		BA1180
24289	SADEL S.N.C. DI S. BAFFA & C. (A.R.) CENTRO S.G.	1.663.131,00	FATTURA	15/50/LUG.	05/08/15	134.278,13	134.278,13	134.278,13		BA1180
24289	SADEL S.N.C. DI S. BAFFA & C. (A.R.) CENTRO S.G.	1.663.131,00	FATTURA	15/57/AG.	04/09/15	136.701,19	136.701,19	136.701,19		BA1180
24289	SADEL S.N.C. DI S. BAFFA & C. (A.R.) CENTRO S.G.	1.663.131,00	FATTURA	15/72/SETT.	07/10/15	131.653,14	131.653,14	131.653,14		BA1180
24289	SADEL S.N.C. DI S. BAFFA & C. (A.R.) CENTRO S.G.	1.663.131,00	FATTURA	15/82/OTT.	06/11/15	135.287,74	135.287,74	135.287,74		BA1180
24289	SADEL S.N.C. DI S. BAFFA & C. (A.R.) CENTRO S.G.	1.663.131,00	FATTURA	15/100/NOV.	07/12/15	136.196,38	136.196,38	136.196,38		BA1180
24289	SADEL S.N.C. DI S. BAFFA & C. (A.R.) CENTRO S.G.	1.663.131,00	FATTURA	15/122/MAG/SET	18/12/15	13.023,97	13.023,97	13.023,97		BA1180
				15/2/DIC.	07/01/16	140.234,83	140.234,83	140.234,83		BA1180
24278	SOCIETA' COOPERATIVA "SANTA RITA" S.R.L.	1.901.571,00	FATTURA	3/GEN	09/02/15	**1.580.342,52**	**1.580.342,52**	**1.580.342,52**		
24278	SOCIETA' COOPERATIVA "SANTA RITA" S.R.L.	1.901.571,00	FATTURA	FATTPA 1_15	29/04/15	120.318,58	120.318,58	120.318,58		BA1180
24278	SOCIETA' COOPERATIVA "SANTA RITA" S.R.L.	1.901.571,00	FATTURA	FATTPA 2_15	06/05/15	110.500,43	110.500,43	110.500,43		BA1180
24278	SOCIETA' COOPERATIVA "SANTA RITA" S.R.L.	1.901.571,00	FATTURA	FATTPA 5_15	12/05/15	130.136,73	130.136,73	130.136,73		BA1180
24278	SOCIETA' COOPERATIVA "SANTA RITA" S.R.L.	1.901.571,00	FATTURA	FATTPA 7_15	11/06/15	125.968,64	125.968,64	125.968,64		BA1180
24278	SOCIETA' COOPERATIVA "SANTA RITA" S.R.L.	1.901.571,00	FATTURA	FATTPA 9_15	07/07/15	126.431,77	126.431,77	126.431,77		BA1180
24278	SOCIETA' COOPERATIVA "SANTA RITA" S.R.L.	1.901.571,00	FATTURA	FATTPA 11_15	06/08/15	120.689,07	120.689,07	120.689,07		BA1180
24278	SOCIETA' COOPERATIVA "SANTA RITA" S.R.L.	1.901.571,00	FATTURA	FATTPA 13_15	19/09/15	130.044,10	130.044,10	130.044,10		BA1180
24278	SOCIETA' COOPERATIVA "SANTA RITA" S.R.L.	1.901.571,00	FATTURA	FATTPA 15_15	15/10/15	125.505,52	125.505,52	125.505,52		BA1180
24278	SOCIETA' COOPERATIVA "SANTA RITA" S.R.L.	1.901.571,00	FATTURA	FATTPA 17_15	06/11/15	118.373,47	118.373,47	118.373,47		BA1180
24278	SOCIETA' COOPERATIVA "SANTA RITA" S.R.L.	1.901.571,00	FATTURA	FATTPA 20_15	10/12/15	124.023,54	124.023,54	124.023,54		BA1180
24278	SOCIETA' COOPERATIVA "SANTA RITA" S.R.L.	1.901.571,00	FATTURA	FATTPA 1_16	08/01/16	115.872,63	115.872,63	115.872,63		BA1180
						123.282,55	123.282,55	123.282,55		BA1180
24279	CASA GIARDINO S.N.C. DEI F.LLI G.& A. OLIVETI	761.721,00	FATTURA	24/GEN	03/02/15	**1.471.147,03**	**1.471.147,03**	**1.471.147,03**		
24279	CASA GIARDINO S.N.C. DEI F.LLI G.& A. OLIVETI	761.721,00	NC	7/RIF.GEN.	10/02/15	63.240,50	63.240,50	63.240,50		BA1180
24279	CASA GIARDINO S.N.C. DEI F.LLI G.& A. OLIVETI	761.721,00	FATTURA	177/FEB	07/03/15	-1.706,69	-1.706,69	-1.706,69		BA1180
24279	CASA GIARDINO S.N.C. DEI F.LLI G.& A. OLIVETI	761.721,00	FATTURA	5/PA	20/04/15	55.651,88	55.651,88	55.651,88		BA1180
24279	CASA GIARDINO S.N.C. DEI F.LLI G.& A. OLIVETI	761.721,00	FATTURA	7/PA	13/05/15	67.804,67	67.804,67	67.804,67		BA1180
24279	CASA GIARDINO S.N.C. DEI F.LLI G.& A. OLIVETI	761.721,00	FATTURA	9/PA	08/06/15	61.645,79	61.645,79	61.645,79		BA1180
24279	CASA GIARDINO S.N.C. DEI F.LLI G.& A. OLIVETI	761.721,00	FATTURA	14/PA/GIU.	09/07/15	61.590,80	61.590,80	61.590,80		BA1180
24279	CASA GIARDINO S.N.C. DEI F.LLI G.& A. OLIVETI	761.721,00	FATTURA	15/PA/LUG.	03/08/15	59.061,26	59.061,26	59.061,26		BA1180
24279	CASA GIARDINO S.N.C. DEI F.LLI G.& A. OLIVETI	761.721,00	FATTURA	17/PA/AG.	08/09/15	60.271,04	60.271,04	60.271,04		BA1180
24279	CASA GIARDINO S.N.C. DEI F.LLI G.& A. OLIVETI	761.721,00	FATTURA	19/PA/SETT.	02/10/15	55.156,97	55.156,97	55.156,97		BA1180
24279	CASA GIARDINO S.N.C. DEI F.LLI G.& A. OLIVETI	761.721,00	FATTURA	25/PA/OTT.	17/11/15	56.476,73	56.476,73	56.476,73		BA1180
24279	CASA GIARDINO S.N.C. DEI F.LLI G.& A. OLIVETI	761.721,00	FATTURA	29/PA/NOV.	03/12/15	66.869,84	66.869,84	66.869,84		BA1180
24279	CASA GIARDINO S.N.C. DEI F.LLI G.& A. OLIVETI	761.721,00	FATTURA	1/PA/DIC.	08/01/16	67.694,69	67.694,69	67.694,69		BA1180
						69.234,41	,00	,00		BA1180
24285	**SAVELLI HOSPITAL S.R.L.**	1.227.373,00	FATTURA	116/GEN	26/02/15	**742.991,89**	**673.757,48**	**673.757,48**		
24285	**SAVELLI HOSPITAL S.R.L.**	1.227.373,00	FATTURA	117/FEB	06/03/15	102.946,96	102.946,96	102.946,96		BA1180
24285	**SAVELLI HOSPITAL S.R.L.**	1.227.373,00	FATTURA	1	17/04/15	92.552,88	92.552,88	92.552,88		BA1180
24285	**SAVELLI HOSPITAL S.R.L.**	1.227.373,00	FATTURA	6/APR.	15/05/15	103.318,40	103.318,40	103.318,40		BA1180
						96.160,80	96.160,80	96.160,80		BA1180

Codice Struttura privata convenzionata	Denominazione Struttura	Budget annuo assegnato	Tipo Documento	Nr Documento	Data Documento	Importo Documento (Fatturato Lordo)	Importo Liquidato	Importo Pagato	Importo Contabili	Codice Modello CE
24285	**SAVELLI HOSPITAL S.R.L.**	1.227.373,00	FATTURA	8	17/06/15	100.766,56	100.766,56	100.766,56		BA1180
24285	**SAVELLI HOSPITAL S.R.L.**	1.227.373,00	FATTURA	10/GIU.	09/07/15	100.144,16	100.144,16	100.144,16		BA1180
24285	**SAVELLI HOSPITAL S.R.L.**	1.227.373,00	FATTURA	12/LUG.	04/08/15	105.310,08	105.310,08	105.310,08		BA1180
24285	**SAVELLI HOSPITAL S.R.L.**	1.227.373,00	FATTURA	13/AG.	03/09/15	102.198,08	102.198,08	102.198,08		BA1180
24285	**SAVELLI HOSPITAL S.R.L.**	1.227.373,00	FATTURA	15/SETT.	02/10/15	98.837,12	98.837,12	98.837,12		BA1180
24285	**SAVELLI HOSPITAL S.R.L.**	1.227.373,00	FATTURA	17/OTT.	02/11/15	101.949,12	101.949,12	101.949,12		BA1180
24285	**SAVELLI HOSPITAL S.R.L.**	1.227.373,00	FATTURA	22/NOV.	02/12/15	95.413,92	95.413,92	95.413,92		BA1180
24285	**SAVELLI HOSPITAL S.R.L.**	1.227.373,00	FATTURA	1/DIC.	05/01/16	98.525,92	95.413,92	95.413,92		BA1180
						1.198.124,00	**1.195.012,00**	**1.195.012,00**		
24281	SADEL SAN TEODORO S.R.L.	858.556,00	FATTURA	43/GEN	04/02/15	73.684,70	73.684,70	73.684,70		BA1180
24281	SADEL SAN TEODORO S.R.L.	858.556,00	FATTURA	85/FEB	10/03/15	67.149,60	67.149,60	67.149,60		BA1180
24281	SADEL SAN TEODORO S.R.L.	858.556,00	FATTURA	4/1	04/01/15	73.205,05	73.205,05	73.205,05		BA1180
24281	SADEL SAN TEODORO S.R.L.	858.556,00	FATTURA	4/3	11/05/15	67.629,24	67.629,24	67.629,24		BA1180
24281	SADEL SAN TEODORO S.R.L.	858.556,00	FATTURA	4/5	08/06/15	73.205,05	73.205,05	73.205,05		BA1180
24281	SADEL SAN TEODORO S.R.L.	858.556,00	FATTURA	4/7/GIU.	08/07/15	71.466,36	71.466,36	71.466,36		BA1180
24281	SADEL SAN TEODORO S.R.L.	858.556,00	FATTURA	4/9/LUG.	05/08/15	73.085,14	73.085,14	73.085,14		BA1180
24281	SADEL SAN TEODORO S.R.L.	858.556,00	FATTURA	4/10/AG.	04/09/15	72.485,59	72.485,59	72.485,59		BA1180
24281	SADEL SAN TEODORO S.R.L.	858.556,00	FATTURA	4/18/SETT.	07/10/15	69.667,71	69.667,71	69.667,71		BA1180
24281	SADEL SAN TEODORO S.R.L.	858.556,00	FATTURA	4/21/OTT.	05/11/15	70.507,07	70.507,07	70.507,07		BA1180
24281	SADEL SAN TEODORO S.R.L.	858.556,00	FATTURA	4/27/NOV.	07/12/15	69.008,20	69.008,20	69.008,20		BA1180
24281	SADEL SAN TEODORO S.R.L.	858.556,00	FATTURA	4/1/DIC.	11/01/16	72.665,45	,00	,00		BA1180
						853.759,16	**781.093,71**	**781.093,71**		
24284	**VILLA DEL ROSARIO S.R.L.**	655.368,00	FATTURA	30/GEN	03/02/15	49.882,56	49.882,56	49.882,56		BA1180
24284	**VILLA DEL ROSARIO S.R.L.**	655.368,00	FATTURA	58/FEB	06/03/15	41.968,50	41.968,50	41.968,50		BA1180
24284	**VILLA DEL ROSARIO S.R.L.**	655.368,00	FATTURA	5/2	13/04/15	47.244,54	47.244,54	47.244,54		BA1180
24284	**VILLA DEL ROSARIO S.R.L.**	655.368,00	NC	5/3	28/04/15	-47.244,54	-47.244,54	-47.244,54		BA1180
24284	**VILLA DEL ROSARIO S.R.L.**	655.368,00	FATTURA	5/4	28/04/15	47.244,54	47.244,54	47.244,54		BA1180
24284	**VILLA DEL ROSARIO S.R.L.**	655.368,00	FATTURA	5/5	07/05/15	46.764,90	46.764,90	46.764,90		BA1180
24284	**VILLA DEL ROSARIO S.R.L.**	655.368,00	FATTURA	5/7	08/06/15	48.023,95	48.023,95	48.023,95		BA1180
24284	**VILLA DEL ROSARIO S.R.L.**	655.368,00	FATTURA	5/10/GIU.	31/07/15	55.038,68	55.038,68	55.038,68		BA1180
24284	**VILLA DEL ROSARIO S.R.L.**	655.368,00	FATTURA	5/11/LUG.	05/08/15	51.801,11	51.801,11	51.801,11		BA1180
24284	**VILLA DEL ROSARIO S.R.L.**	655.368,00	FATTURA	5/12/AG.	04/09/15	53.539,81	53.539,81	53.539,81		BA1180
24284	**VILLA DEL ROSARIO S.R.L.**	655.368,00	FATTURA	5/18/SETT.	22/10/15	50.781,88	50.781,88	50.781,88		BA1180
24284	**VILLA DEL ROSARIO S.R.L.**	655.368,00	FATTURA	5/19/OTT.	05/11/15	52.400,66	52.400,66	52.400,66		BA1180
24284	**VILLA DEL ROSARIO S.R.L.**	655.368,00	FATTURA	5/24/NOV.	07/12/15	47.364,45	47.364,45	47.364,45		BA1180
24284	**VILLA DEL ROSARIO S.R.L.**	655.368,00	FATTURA	5/1/DIC.	11/01/16	49.342,95	,00	,00		BA1180
						594.153,99	**544.811,04**	**544.811,04**		
24280	PROGETTO TERZA ETA' S.R.L.	1.258.695,00	FATTURA	68/GEN	03/02/15	110.319,20	110.319,20	110.319,20		BA1180
24280	PROGETTO TERZA ETA' S.R.L.	1.258.695,00	FATTURA	138/FEB	03/03/15	100.186,81	100.186,81	100.186,81		BA1180
24280	PROGETTO TERZA ETA' S.R.L.	1.258.695,00	FATTURA	01/PA	02/04/15	109.599,74	109.599,74	109.599,74		BA1180
24280	PROGETTO TERZA ETA' S.R.L.	1.258.695,00	FATTURA	05/PA	11/05/15	107.141,59	107.141,59	107.141,59		BA1180

fol 81

AZIENDA SANITARIA PROVINCIALE CROTONE UFFICIO RAGIONERIA

Codice Struttura privata convenzionata	Denominazione Struttura	Budget annuo assegnato	Tipo Documento	Nr Documento	Data Documento	Importo Documento (Fatturato Lordo)	Importo Liquidato	Importo Pagato	Importo Contabili	Codice Modello CE
24280	PROGETTO TERZA ETA' S.R.L.	1.258.695,00	FATTURA	07/PA	08/06/15	111.338,44	111.338,44	111.338,44		BA1180
24280	PROGETTO TERZA ETA' S.R.L.	1.258.695,00	FATTURA	09/PA/GIU.	30/06/15	105.642,71	105.642,71	105.642,71		BA1180
24280	PROGETTO TERZA ETA' S.R.L.	1.258.695,00	FATTURA	11/PA/LUG.	05/08/15	109.539,79	109.539,79	109.539,79		BA1180
24280	PROGETTO TERZA ETA' S.R.L.	1.258.695,00	FATTURA	13/PA/AG.	02/09/15	109.000,19	109.000,19	109.000,19		BA1180
24280	PROGETTO TERZA ETA' S.R.L.	1.258.695,00	FATTURA	15/PA/SETT.	01/10/15	107.921,00	107.921,00	107.921,00		BA1180
24280	PROGETTO TERZA ETA' S.R.L.	1.258.695,00	FATTURA	17/OTT.	04/11/15	110.678,93	110.678,93	110.678,93		BA1180
24280	PROGETTO TERZA ETA' S.R.L.	1.258.695,00	FATTURA	19/PA	03/12/15	107.921,00	107.921,00	107.921,00		BA1180
24280	PROGETTO TERZA ETA' S.R.L.	1.258.695,00	FATTURA	01/PA/DIC.	12/01/16	69.429,89	,00	,00		BA1180
						1.258.719,29	**1.189.289,40**	**1.189.289,40**		
	SALUTE MENTALE 502.1.704									
24538	**CENTRI ASS.DI MONS.CES.OLIVETI S.N.C.(C.P.CARUS**	890.866,00	FATTURA	199/GEN	04/02/15	74.347,42	74.347,42	74.347,42		BA0940
24538	**CENTRI ASS.DI MONS.CES.OLIVETI S.N.C.(C.P.CARUS**	890.866,00	FATTURA	418/FEB	09/03/15	67.751,42	67.751,42	67.751,42		BA0940
24538	**CENTRI ASS.DI MONS.CES.OLIVETI S.N.C.(C.P.CARUS**	890.866,00	FATTURA	5 PA	07/04/15	75.487,46	75.487,46	75.487,46		BA0940
24538	**CENTRI ASS.DI MONS.CES.OLIVETI S.N.C.(C.P.CARUS**	890.866,00	FATTURA	14 PA	08/05/15	73.288,80	73.288,80	73.288,80		BA0940
24538	**CENTRI ASS.DI MONS.CES.OLIVETI S.N.C.(C.P.CARUS**	890.866,00	FATTURA	23 PA	08/06/15	74.143,84	74.143,84	74.143,84		BA0940
24538	**CENTRI ASS.DI MONS.CES.OLIVETI S.N.C.(C.P.CARUS**	890.866,00	FATTURA	33 PA/GIU.	07/07/15	72.718,78	72.718,78	72.718,78		BA0940
24538	**CENTRI ASS.DI MONS.CES.OLIVETI S.N.C.(C.P.CARUS**	890.866,00	FATTURA	36 PA/LUG.	06/08/15	75.324,60	75.324,60	75.324,60		BA0940
24538	**CENTRI ASS.DI MONS.CES.OLIVETI S.N.C.(C.P.CARUS**	890.866,00	FATTURA	47 PA/AG.	11/09/15	75.039,59	75.039,59	75.039,59		BA0940
24538	**CENTRI ASS.DI MONS.CES.OLIVETI S.N.C.(C.P.CARUS**	890.866,00	FATTURA	53 PA/SETT.	05/10/15	73.248,08	73.248,08	73.248,08		BA0940
24538	**CENTRI ASS.DI MONS.CES.OLIVETI S.N.C.(C.P.CARUS**	890.866,00	FATTURA	65 PA/OTT.	09/11/15	75.731,76	75.731,76	75.731,76		BA0940
24538	**CENTRI ASS.DI MONS.CES.OLIVETI S.N.C.(C.P.CARUS**	890.866,00	FATTURA	71 PA/NOV.	09/12/15	72.678,06	72.678,06	72.678,06		BA0940
24538	**CENTRI ASS.DI MONS.CES.OLIVETI S.N.C.(C.P.CARUS**	890.866,00	FATTURA	4 PA/DIC.	08/01/16	74.917,44	,00	,00		BA0940
						884.677,25	**809.759,81**	**809.759,81**		
24538	**CENTRI ASS.DI MONS.CES.OLIVETI S.N.C.(SPIRITO S**	811.958,00	FATTURA	200/GEN	04/02/15	68.972,90	68.972,90	68.972,90		BA0940
24538	**CENTRI ASS.DI MONS.CES.OLIVETI S.N.C.(SPIRITO S**	811.958,00	FATTURA	419/FEB	09/03/15	62.214,05	62.214,05	62.214,05		BA0940
24538	**CENTRI ASS.DI MONS.CES.OLIVETI S.N.C.(SPIRITO S**	811.958,00	FATTURA	6 PA	07/04/15	67.995,72	67.995,72	67.995,72		BA0940
24538	**CENTRI ASS.DI MONS.CES.OLIVETI S.N.C.(SPIRITO S**	811.958,00	FATTURA	15 PA	08/05/15	66.814,96	66.814,96	66.814,96		BA0940
24538	**CENTRI ASS.DI MONS.CES.OLIVETI S.N.C.(SPIRITO S**	811.958,00	FATTURA	24 PA	08/06/15	69.420,78	69.420,78	69.420,78		BA0940
24538	**CENTRI ASS.DI MONS.CES.OLIVETI S.N.C.(SPIRITO S**	811.958,00	FATTURA	34 PA/GIU.	07/07/15	65.878,49	65.878,49	65.878,49		BA0940
24538	**CENTRI ASS.DI MONS.CES.OLIVETI S.N.C.(SPIRITO S**	811.958,00	FATTURA	35 PA/LUG.	06/08/15	68.687,89	68.687,89	68.687,89		BA0940
24538	**CENTRI ASS.DI MONS.CES.OLIVETI S.N.C.(SPIRITO S**	811.958,00	FATTURA	48 PA/AG.	11/09/15	69.176,48	69.176,48	69.176,48		BA0940
24538	**CENTRI ASS.DI MONS.CES.OLIVETI S.N.C.(SPIRITO S**	811.958,00	FATTURA	54 PA/SETT.	05/10/15	66.937,10	66.937,10	66.937,10		BA0940
24538	**CENTRI ASS.DI MONS.CES.OLIVETI S.N.C.(SPIRITO S**	811.958,00	FATTURA	66 PA/OTT.	09/11/15	69.176,48	69.176,48	69.176,48		BA0940
24538	**CENTRI ASS.DI MONS.CES.OLIVETI S.N.C.(SPIRITO S**	811.958,00	FATTURA	72 PA	09/12/15	67.181,40	67.181,40	67.181,40		BA0940
24538	**CENTRI ASS.DI MONS.CES.OLIVETI S.N.C.(SPIRITO S**	811.958,00	FATTURA	5 PA/DIC.	08/01/16	68.647,18	,00	,00		BA0940
						811.103,43	**742.456,25**	**742.456,25**		
24538	CENTRI ASS.DI MONS.OLIVETI S.N.C.(S COVELLI)	1.531.271,00	FATTURA	198/GEN	04/02/15	129.554,43	129.554,43	129.554,43		BA0940
24538	CENTRI ASS.DI MONS.OLIVETI S.N.C.(S COVELLI)	1.531.271,00	FATTURA	417/FEB	09/03/15	113.799,17	113.799,17	113.799,17		BA0940
24538	CENTRI ASS.DI MONS.OLIVETI S.N.C.(S COVELLI)	1.531.271,00	FATTURA	4 PA	07/04/15	123.332,61	123.332,61	123.332,61		BA0940
24538	CENTRI ASS.DI MONS.OLIVETI S.N.C.(S COVELLI)	1.531.271,00	FATTURA	13 PA	08/05/15	119.719,94	119.719,94	119.719,94		BA0940
24538	CENTRI ASS.DI MONS.OLIVETI S.N.C.(S COVELLI)	1.531.271,00	FATTURA	22 PA	08/06/15	127.948,80	127.948,80	127.948,80		BA0940

AZIENDA SANITARIA PROVINCIALE CROTONE UFFICIO RAGIONERIA

Codice Struttura privata convenzionata	Denominazione Struttura	Budget annuo assegnato	Tipo Documento	Nr Documento	Data Documento	Importo Documento (Fatturato Lordo)	Importo Liquidato	Importo Pagato	Importo Contabili	Codice Modello CE
24538	CENTRI ASS.DI MONS.OLIVETI S.N.C.(S COVELLI)	1.531.271,00	FATTURA	32 PA/GIU.	07/07/15	126.443,52	126.443,52	126.443,52		BA0940
24538	CENTRI ASS.DI MONS.OLIVETI S.N.C.(S COVELLI)	1.531.271,00	FATTURA	37 PA/LUG.	06/08/15	130.658,30	130.658,30	130.658,30		BA0940
24538	CENTRI ASS.DI MONS.OLIVETI S.N.C.(S COVELLI)	1.531.271,00	FATTURA	49 PA/AG.	11/09/15	130.658,30	130.658,30	130.658,30		BA0940
24538	CENTRI ASS.DI MONS.OLIVETI S.N.C.(S COVELLI)	1.531.271,00	FATTURA	55 PA/SETT.	05/10/15	124.536,83	124.536,83	124.536,83		BA0940
24538	CENTRI ASS.DI MONS.OLIVETI S.N.C.(S COVELLI)	1.531.271,00	FATTURA	67 PA/OTT.	09/11/15	128.249,86	128.249,86	128.249,86		BA0940
24538	CENTRI ASS.DI MONS.OLIVETI S.N.C.(S COVELLI)	1.531.271,00	FATTURA	73 PA/NOV.	09/12/15	126.443,52	126.443,52	126.443,52		BA0940
24538	CENTRI ASS.DI MONS.OLIVETI S.N.C.(S COVELLI)	1.531.271,00	FATTURA	6 PA/DIC.	08/01/16	130.658,30	,00	,00		BA0940
						1.512.003,58	**1.381.345,28**	**1.381.345,28**		
23969	MARE NOSTRUM ONLUS	453.742,00	FATTURA	2	03/02/15	37.668,76	37.668,76	37.668,76		BA0940
23969	MARE NOSTRUM ONLUS	453.742,00	FATTURA	17	03/03/15	32.210,49	32.210,49	32.210,49		BA0940
23969	MARE NOSTRUM ONLUS	453.742,00	FATTURA	31	04/05/15	35.058,21	35.058,21	35.058,21		BA0940
23969	MARE NOSTRUM ONLUS	453.742,00	FATTURA	30	01/04/15	37.643,44	37.643,44	37.643,44		BA0940
23969	MARE NOSTRUM ONLUS	453.742,00	FATTURA	37/MAG.	03/06/15	35.998,56	35.998,56	35.998,56		BA0940
23969	MARE NOSTRUM ONLUS	453.742,00	FATTURA	45/2015	01/07/15	35.138,86	35.138,86	35.138,86		BA0940
23969	MARE NOSTRUM ONLUS	453.742,00	FATTURA	53/2015	01/08/15	35.490,61	35.490,61	35.490,61		BA0940
23969	MARE NOSTRUM ONLUS	453.742,00	FATTURA	55	01/09/15	30.516,51	30.516,51	30.516,51		BA0940
23969	MARE NOSTRUM ONLUS	453.742,00	FATTURA	58/2015	02/10/15	22.809,21	22.809,21	22.809,21		BA0940
23969	MARE NOSTRUM ONLUS	453.742,00	FATTURA	65/2015	04/11/15	32.335,43	32.335,43	32.335,43		BA0940
23969	MARE NOSTRUM ONLUS	453.742,00	FATTURA	75/2015	01/12/15	36.119,02	36.119,02	36.119,02		BA0940
23969	MARE NOSTRUM ONLUS	453.742,00	FATTURA	1/2016	05/01/16	38.021,32	,00	,00		BA0940
						409.010,42	**370.989,10**	**370.989,10**		
				TOSSICODIPENDENZA 502.1.1108						
111	AGORA' KROTON A.R.L.	203.947,00	FATTURA	2	31/01/15	18.954,04	18.954,04	18.954,04		**BA1180**
111	AGORA' KROTON A.R.L.	203.947,00	FATTURA	3	28/02/15	15.108,31	15.108,31	15.108,31		**BA1180**
111	AGORA' KROTON A.R.L.	203.947,00	FATTURA	15	31/03/15	19.329,46	19.329,46	19.329,46		**BA1180**
111	AGORA' KROTON A.R.L.	203.947,00	FATTURA	16	31/03/15	436,80	436,80	436,80		**BA1180**
111	AGORA' KROTON A.R.L.	203.947,00	FATTURA	17	30/04/15	15.323,30	15.323,30	15.323,30		**BA1180**
111	AGORA' KROTON A.R.L.	203.947,00	FATTURA	06PAa	26/06/15	19.109,38	19.109,38	19.109,38		**BA1180**
111	AGORA' KROTON A.R.L.	203.947,00	FATTURA	07PAa	30/06/15	21.402,49	21.402,49	21.402,49		**BA1180**
111	AGORA' KROTON A.R.L.	203.947,00	FATTURA	08PAa	31/07/15	21.151,57	21.151,57	21.151,57		**BA1180**
111	AGORA' KROTON A.R.L.	203.947,00	FATTURA	FATTPA 11_15	31/08/15	20.649,93	20.649,93	20.649,93		**BA1180**
111	AGORA' KROTON A.R.L.	203.947,00	FATTURA	FATTPA 12_15	30/09/15	14.224,41	14.224,41	14.224,41		**BA1180**
111	AGORA' KROTON A.R.L.	203.947,00	FATTURA	FATTPA 13_15	31/10/15	11.381,93	11.381,93	11.381,93		**BA1180**
111	AGORA' KROTON A.R.L.	203.947,00	FATTURA	FATTPA 15_15	30/11/15	14.475,26	14.475,26	14.475,26		**BA1180**
111	AGORA' KROTON A.R.L.	203.947,00	FATTURA	FATTPA 18_15	31/12/15	16.433,96	16.433,96	16.433,96		**BA1180**
						207.980,84	**207.980,84**	**207.980,84**		
111	AGORA' KROTON A.R.L.	203.947,00	NC	da emettere		-4.033,84				
				budget assegnato		**203.947,00**				
12087	C.A.S.T. O.N.L.U.S.	203.947,00	FATTURA	22	10/03/15	40.710,78	40.710,78	40.710,78		**BA1180**
12087	C.A.S.T. O.N.L.U.S.	203.947,00	FATTURA	3 PA	08/07/15	80.789,70	80.789,70	80.789,70		**BA1180**
12087	C.A.S.T. O.N.L.U.S.	203.947,00	NC	5 PA	08/07/15	-229,68	-229,68	-229,68		**BA1180**

fol 83

AZIENDA SANITARIA PROVINCIALE CROTONE UFFICIO RAGIONERIA

Codice Struttura privata convenzionata	Denominazione Struttura	Budget annuo assegnato	Tipo Documento	Nr Documento	Data Documento	Importo Documento (Fatturato Lordo)	Importo Liquidato	Importo Pagato	Importo Contabili	Codice Modello CE
12087	C.A.S.T. O.N.L.U.S.	203.947,00	FATTURA	21 PA	08/10/15	45.993,42	45.993,42	45.993,42		BA1180
12087	C.A.S.T. O.N.L.U.S.	203.947,00	FATTURA	1 PA	11/01/16	45.648,90	45.648,90	45.648,90		BA1180
12087	C.A.S.T. O.N.L.U.S.	203.947,00	NC	13 PA	18/01/16	-3.043,26	-3.043,26	-3.043,26		BA1180
						209.869,86	**209.869,86**	**209.869,86**		
12087	C.A.S.T. O.N.L.U.S.	203.947,00	NC	da emettere		-5.922,86				
				budget assegnato		**203.947,00**				
369	COOPERATIVE RIUNITE SOCIO SANITARIE	68.631,00	FATTURA	24/PA	21/07/15	29.591,92	29.591,92	29.591,92		BA1180
369	COOPERATIVE RIUNITE SOCIO SANITARIE	68.631,00	FATTURA	22	29/02/16	32.184,67	,00	,00		BA1180
						61.776,59	**29.591,92**	**29.591,92**		
8343	FOND. EXODUS ONLUS	97.064,00	FATTURA	35	31/01/15	1.386,63	1.386,63	1.386,63		BA1180
8343	FOND. EXODUS ONLUS	97.064,00	FATTURA	34	31/01/15	1.386,63	1.386,63	1.386,63		BA1180
8343	FOND. EXODUS ONLUS	97.064,00	FATTURA	32	31/01/15	1.386,63	1.386,63	1.386,63		BA1180
8343	FOND. EXODUS ONLUS	97.064,00	FATTURA	31	31/01/15	1.386,63	1.386,63	1.386,63		BA1180
8343	FOND. EXODUS ONLUS	97.064,00	FATTURA	30	31/01/15	1.386,63	1.386,63	1.386,63		BA1180
8343	FOND. EXODUS ONLUS	97.064,00	FATTURA	99	28/02/15	1.145,09	1.145,09	1.145,09		BA1180
8343	FOND. EXODUS ONLUS	97.064,00	FATTURA	103	28/02/15	1.252,44	1.252,44	1.252,44		BA1180
8343	FOND. EXODUS ONLUS	97.064,00	FATTURA	104	28/02/15	1.252,44	1.252,44	1.252,44		BA1180
8343	FOND. EXODUS ONLUS	97.064,00	FATTURA	139/PA	31/03/15	1.878,66	1.878,66	1.878,66		BA1180
8343	FOND. EXODUS ONLUS	97.064,00	FATTURA	103/PA	31/03/15	1.789,20	1.789,20	1.789,20		BA1180
8343	FOND. EXODUS ONLUS	97.064,00	FATTURA	140/PA	31/03/15	1.073,52	1.073,52	1.073,52		BA1180
8343	FOND. EXODUS ONLUS	97.064,00	FATTURA	26/PA	31/03/15	1.386,63	1.386,63	1.386,63		BA1180
8343	FOND. EXODUS ONLUS	97.064,00	FATTURA	28/PA	31/03/15	1.386,63	1.386,63	1.386,63		BA1180
8343	FOND. EXODUS ONLUS	97.064,00	FATTURA	24/PA	31/03/15	1.386,63	1.386,63	1.386,63		BA1180
8343	FOND. EXODUS ONLUS	97.064,00	FATTURA	25/PA	31/03/15	1.541,20	1.541,20	1.541,20		BA1180
8343	FOND. EXODUS ONLUS	97.064,00	FATTURA	29/PA	31/03/15	1.386,63	1.386,63	1.386,63		BA1180
8343	FOND. EXODUS ONLUS	97.064,00	FATTURA	27/PA	31/03/15	1.386,63	1.386,63	1.386,63		BA1180
8343	FOND. EXODUS ONLUS	97.064,00	FATTURA	164	30/03/15	178,92	178,92	178,92		BA1180
8343	FOND. EXODUS ONLUS	97.064,00	FATTURA	184/PA	30/04/15	1.343,90	1.343,90	1.343,90		BA1180
8343	FOND. EXODUS ONLUS	97.064,00	FATTURA	186/PA	30/04/15	1.343,90	1.343,90	1.343,90		BA1180
8343	FOND. EXODUS ONLUS	97.064,00	FATTURA	187/PA	30/04/15	1.343,90	1.343,90	1.343,90		BA1180
8343	FOND. EXODUS ONLUS	97.064,00	FATTURA	188/PA	30/04/15	1.343,90	1.343,90	1.343,90		BA1180
8343	FOND. EXODUS ONLUS	97.064,00	FATTURA	189/PA	30/04/15	1.343,90	1.343,90	1.343,90		BA1180
8343	FOND. EXODUS ONLUS	97.064,00	FATTURA	250/PA	31/05/15	1.388,63	1.388,63	1.388,63		BA1180
8343	FOND. EXODUS ONLUS	97.064,00	FATTURA	248/PA	31/05/15	1.388,63	1.388,63	1.388,63		BA1180
8343	FOND. EXODUS ONLUS	97.064,00	FATTURA	251/PA	31/05/15	1.388,63	1.388,63	1.388,63		BA1180
8343	FOND. EXODUS ONLUS	97.064,00	FATTURA	253/PA	31/05/15	1.388,63	1.388,63	1.388,63		BA1180
8343	FOND. EXODUS ONLUS	97.064,00	FATTURA	252/PA	31/05/15	1.388,63	1.388,63	1.388,63		BA1180
8343	FOND. EXODUS ONLUS	97.064,00	FATTURA	311/PA	30/06/15	1.341,90	1.341,90	1.341,90		BA1180
8343	FOND. EXODUS ONLUS	97.064,00	FATTURA	313/PA	30/06/15	1.341,90	1.341,90	1.341,90		BA1180
8343	FOND. EXODUS ONLUS	97.064,00	FATTURA	314/PA	30/06/15	313,11	313,11	313,11		BA1180
8343	FOND. EXODUS ONLUS	97.064,00	FATTURA	308/PA	30/06/15	1.341,90	1.341,90	1.341,90		BA1180

AZIENDA OSPEDALIERA PROVINCIALE CROTONE UFFICIO RAGIONERIA

Codice Struttura privata convenzionata	Denominazione Struttura	Budget annuo assegnato	Tipo Documento	Nr Documento	Data Documento	Importo Documento (Fatturato Lordo)	Importo Liquidato	Importo Pagato	Importo Contabili	Codice Modello CE
8343	FOND. EXODUS ONLUS	97.064,00	FATTURA	310/PA	30/06/15	1.198,76	1.198,76	1.198,76		BA1180
8343	FOND. EXODUS ONLUS	97.064,00	FATTURA	315/PA	30/06/15	670,95	670,95	670,95		BA1180
8343	FOND. EXODUS ONLUS	97.064,00	FATTURA	312/PA	30/06/15	1.341,90	1.341,90	1.341,90		BA1180
8343	FOND. EXODUS ONLUS	97.064,00	FATTURA	523/PA	31/08/15	1.315,06	1.315,06	1.315,06		BA1180
8343	FOND. EXODUS ONLUS	97.064,00	FATTURA	524/PA	31/08/15	1.252,44	1.252,44	1.252,44		BA1180
8343	FOND. EXODUS ONLUS	97.064,00	FATTURA	520/PA	31/08/15	1.386,63	1.386,63	1.386,63		BA1180
8343	FOND. EXODUS ONLUS	97.064,00	FATTURA	526/PA	31/08/15	1.386,63	1.386,63	1.386,63		BA1180
8343	FOND. EXODUS ONLUS	97.064,00	FATTURA	525/PA	31/08/15	492,03	492,03	492,03		BA1180
8343	FOND. EXODUS ONLUS	97.064,00	FATTURA	528/PA	31/08/15	1.386,63	1.386,63	1.386,63		BA1180
8343	FOND. EXODUS ONLUS	97.064,00	FATTURA	583/PA	30/09/15	1.341,90	1.341,90	1.341,90		BA1180
8343	FOND. EXODUS ONLUS	97.064,00	FATTURA	586/PA	30/09/15	1.341,90	1.341,90	1.341,90		BA1180
8343	FOND. EXODUS ONLUS	97.064,00	FATTURA	590/PA	30/09/15	1.341,90	1.341,90	1.341,90		BA1180
8343	FOND. EXODUS ONLUS	97.064,00	FATTURA	592/PA	30/09/15	1.252,44	1.252,44	1.252,44		BA1180
8343	FOND. EXODUS ONLUS	97.064,00	FATTURA	594/PA	30/09/15	313,11	313,11	313,11		BA1180
8343	FOND. EXODUS ONLUS	97.064,00	FATTURA	591/PA	30/09/15	1.073,52	1.073,52	1.073,52		BA1180
8343	FOND. EXODUS ONLUS	97.064,00	FATTURA	593/PA	30/09/15	357,84	357,84	357,84		BA1180
8343	FOND. EXODUS ONLUS	97.064,00	FATTURA	587/PA	30/09/15	1.341,90	1.341,90	1.341,90		BA1180
8343	FOND. EXODUS ONLUS	97.064,00	FATTURA	588/PA	30/09/15	1.341,90	1.341,90	1.341,90		BA1180
8343	FOND. EXODUS ONLUS	97.064,00	FATTURA	656/PA	30/09/15	1.681,85	1.681,85	1.681,85		BA1180
8343	FOND. EXODUS ONLUS	97.064,00	FATTURA	471/PA	31/07/15	1.386,63	1.386,63	1.386,63		BA1180
8343	FOND. EXODUS ONLUS	97.064,00	FATTURA	472/PA	31/07/15	1.386,63	1.386,63	1.386,63		BA1180
8343	FOND. EXODUS ONLUS	97.064,00	FATTURA	470/PA	31/07/15	1.386,63	1.386,63	1.386,63		BA1180
8343	FOND. EXODUS ONLUS	97.064,00	FATTURA	468/PA	31/07/15	62,62	62,62	62,62		BA1180
8343	FOND. EXODUS ONLUS	97.064,00	FATTURA	466/PA	31/07/15	1.386,63	1.386,63	1.386,63		BA1180
8343	FOND. EXODUS ONLUS	97.064,00	FATTURA	473/PA	31/07/15	1.386,63	1.386,63	1.386,63		BA1180
8343	FOND. EXODUS ONLUS	97.064,00	FATTURA	734/PA	20/10/15	402,57	402,57	402,57		BA1180
8343	FOND. EXODUS ONLUS	97.064,00	FATTURA	773/PA	31/10/15	706,72	706,72	706,72		BA1180
8343	FOND. EXODUS ONLUS	97.064,00	FATTURA	783/PA	31/10/15	1.386,63	1.386,63	1.386,63		BA1180
8343	FOND. EXODUS ONLUS	97.064,00	FATTURA	784/PA	31/10/15	277,33	277,33	277,33		BA1180
8343	FOND. EXODUS ONLUS	97.064,00	FATTURA	782/PA	31/10/15	178,92	178,92	178,92		BA1180
8343	FOND. EXODUS ONLUS	97.064,00	FATTURA	775/PA	31/10/15	1.386,63	1.386,63	1.386,63		BA1180
8343	FOND. EXODUS ONLUS	97.064,00	FATTURA	779/PA	31/10/15	1.386,63	1.386,63	1.386,63		BA1180
8343	FOND. EXODUS ONLUS	97.064,00	FATTURA	777/PA	31/10/15	1.243,49	1.243,49	1.243,49		BA1180
8343	FOND. EXODUS ONLUS	97.064,00	FATTURA	778/PA	31/10/15	1.386,63	1.386,63	1.386,63		BA1180
8343	FOND. EXODUS ONLUS	97.064,00	FATTURA	780/PA	31/10/15	1.341,90	1.341,90	1.341,90		BA1180
8343	FOND. EXODUS ONLUS	97.064,00	FATTURA	852/PA	30/11/15	447,30	447,30	447,30		BA1180
8343	FOND. EXODUS ONLUS	97.064,00	FATTURA	847/PA	30/11/15	733,54	733,54	733,54		BA1180
8343	FOND. EXODUS ONLUS	97.064,00	FATTURA	850/PA	30/11/15	1.091,41	1.091,41	1.091,41		BA1180
8343	FOND. EXODUS ONLUS	97.064,00	FATTURA	848/PA	30/11/15	670,95	670,95	670,95		BA1180
8343	FOND. EXODUS ONLUS	97.064,00	FATTURA	851/PA	30/11/15	536,76	536,76	536,76		BA1180
8343	FOND. EXODUS ONLUS	97.064,00	FATTURA	853/PA	30/11/15	1.297,17	1.297,17	1.297,17		BA1180

dep. 85

AZIENDA PROVINCIALE CROTONE - SEGRETARIA UFFICIO RAGIONERIA

Codice Struttura privata convenzionata	Denominazione Struttura	Budget annuo assegnato	Tipo Documento	Nr Documento	Data Documento	Importo Documento (Fatturato Lordo)	Importo Liquidato	Importo Pagato	Importo Contabili	Codice Modello CE
8343	FOND. EXODUS ONLUS	97.064,00	FATTURA	856/PA	30/11/15	1.091,41	1.091,41	1.091,41		**BA1180**
8343	FOND. EXODUS ONLUS	97.064,00	FATTURA	857/PA	30/11/15	17,89	17,89	17,89		**BA1180**
8343	FOND. EXODUS ONLUS	97.064,00	FATTURA	922/PA	31/12/15	1.386,63	1.386,63	1.386,63		**BA1180**
8343	FOND. EXODUS ONLUS	97.064,00	FATTURA	916/PA	31/12/15	1.243,49	1.243,49	1.243,49		**BA1180**
8343	FOND. EXODUS ONLUS	97.064,00	FATTURA	919/PA	31/12/15	1.386,63	1.386,63	1.386,63		**BA1180**
8343	FOND. EXODUS ONLUS	97.064,00	FATTURA	913/PA	31/12/15	778,29	778,29	778,29		**BA1180**
						91.173,21	**91.173,21**	**91.173,21**		
				RIABILITAZIONE 502.1.404						
24286	ANMIC RIABILITAZIONE (R) AMBULATORIALE	1.142.460,00	FATTURA	3/GEN.AMB	02/02/15	99.705,60	99.705,60	99.705,60		BA0680
24286	ANMIC RIABILITAZIONE (R) AMBULATORIALE	1.142.460,00	FATTURA	23/FEB.AMB	02/03/15	96.901,38	96.901,38	96.901,38		BA0680
24286	ANMIC RIABILITAZIONE (R) AMBULATORIALE	1.142.460,00	FATTURA	29/MAR./AMB	30/03/15	104.690,88	104.690,88	104.690,88		BA0680
24286	ANMIC RIABILITAZIONE (R) AMBULATORIALE	1.142.460,00	FATTURA	FATTPA 3_15	04/05/15	104.690,88	104.690,88	104.690,88		BA0680
24286	ANMIC RIABILITAZIONE (R) AMBULATORIALE	1.142.460,00	FATTURA	FATTPA 9_15	05/06/15	99.705,60	99.705,60	99.705,60		BA0680
24286	ANMIC RIABILITAZIONE (R) AMBULATORIALE	1.142.460,00	FATTURA	FATTPA 19_15	06/07/15	104.690,88	104.690,88	104.690,88		BA0680
24286	ANMIC RIABILITAZIONE (R) AMBULATORIALE	1.142.460,00	FATTURA	FATTPA 23_15	05/12/13	114.661,44	114.661,44	114.661,44		BA0680
24286	ANMIC RIABILITAZIONE (R) AMBULATORIALE	1.142.460,00	FATTURA	FATTPA 31_15	03/09/15	90.617,85	90.617,85	90.617,85		BA0680
24286	ANMIC RIABILITAZIONE (R) AMBULATORIALE	1.142.460,00	FATTURA	FATTPA 35_15	02/10/15	96.330,15	96.330,15	96.330,15		BA0680
24286	ANMIC RIABILITAZIONE (R) AMBULATORIALE	1.142.460,00	FATTURA	FATTPA 41_15	02/11/15	98.926,65	98.926,65	98.926,65		BA0680
24286	ANMIC RIABILITAZIONE (R) AMBULATORIALE	1.142.460,00	FATTURA	FATTPA 51_15	03/12/15	95.966,64	95.966,64	95.966,64		BA0680
24286	ANMIC RIABILITAZIONE (R) AMBULATORIALE	1.142.460,00	FATTURA	FATTPA 1_16	05/01/16	35.572,05	35.572,05	35.572,05		BA0680
						1.142.460,00	**1.142.460,00**	**1.142.460,00**		
24286	ANMIC RIABILITAZIONE (R) DOMICILIARE	1.100.736,00	FATTURA	4/GEN.DOM	02/02/15	98.280,00	98.280,00	98.280,00		BA0680
24286	ANMIC RIABILITAZIONE (R) DOMICILIARE	1.100.736,00	FATTURA	24/FEB	02/03/15	94.348,80	94.348,80	94.348,80		BA0680
24286	ANMIC RIABILITAZIONE (R) DOMICILIARE	1.100.736,00	FATTURA	30/MAR./DOM	30/03/15	98.280,00	98.280,00	98.280,00		BA0680
24286	ANMIC RIABILITAZIONE (R) DOMICILIARE	1.100.736,00	FATTURA	FATTPA 4_15	04/05/15	94.348,80	94.348,80	94.348,80		BA0680
24286	ANMIC RIABILITAZIONE (R) DOMICILIARE	1.100.736,00	FATTURA	FATTPA 10_15	05/06/15	98.280,00	98.280,00	98.280,00		BA0680
24286	ANMIC RIABILITAZIONE (R) DOMICILIARE	1.100.736,00	FATTURA	FATTPA 20_15	06/07/15	98.280,00	98.280,00	98.280,00		BA0680
24286	ANMIC RIABILITAZIONE (R) DOMICILIARE	1.100.736,00	FATTURA	FATTPA 24_15	03/08/15	106.142,40	106.142,40	106.142,40		BA0680
24286	ANMIC RIABILITAZIONE (R) DOMICILIARE	1.100.736,00	FATTURA	FATTPA 32_15	03/09/15	86.748,48	86.748,48	86.748,48		BA0680
24286	ANMIC RIABILITAZIONE (R) DOMICILIARE	1.100.736,00	FATTURA	FATTPA 36_15	02/10/15	86.748,48	86.748,48	86.748,48		BA0680
24286	ANMIC RIABILITAZIONE (R) DOMICILIARE	1.100.736,00	FATTURA	FATTPA 42_15	02/11/15	91.924,56	91.924,56	91.924,56		BA0680
24286	ANMIC RIABILITAZIONE (R) DOMICILIARE	1.100.736,00	FATTURA	FATTPA 52_15	03/12/15	93.890,16	93.890,16	93.890,16		BA0680
24286	ANMIC RIABILITAZIONE (R) DOMICILIARE	1.100.736,00	FATTURA	FATTPA 2_16	05/01/16	53.464,32	53.464,32	53.464,32		BA0680
						1.100.736,00	**1.100.736,00**	**1.100.736,00**		
24289	SADEL S.N.C. DI S. BAFFA & C. (A.R.) VILLA S.G.	519.715,00	FATTURA	108/GEN	09/02/15	46.737,00	46.737,00	46.737,00		BA0680
24289	SADEL S.N.C. DI S. BAFFA & C. (A.R.) VILLA S.G.	519.715,00	FATTURA	208/FEB	10/03/15	44.867,52	44.867,52	44.867,52		BA0680
24289	SADEL S.N.C. DI S. BAFFA & C. (A.R.) VILLA S.G.	519.715,00	FATTURA	15/5/MAR.	20/04/15	48.606,48	48.606,48	48.606,48		BA0680
24289	SADEL S.N.C. DI S. BAFFA & C. (A.R.) VILLA S.G.	519.715,00	FATTURA	15/18	15/05/15	44.867,52	44.867,52	44.867,52		BA0680
24289	SADEL S.N.C. DI S. BAFFA & C. (A.R.) VILLA S.G.	519.715,00	FATTURA	15/31	16/06/15	46.737,00	46.737,00	46.737,00		BA0680
24289	SADEL S.N.C. DI S. BAFFA & C. (A.R.) VILLA S.G.	519.715,00	FATTURA	15/44/GIU.	08/07/15	46.737,00	46.737,00	46.737,00		BA0680
24289	SADEL S.N.C. DI S. BAFFA & C. (A.R.) VILLA S.G.	519.715,00	FATTURA	15/49/LUG.	05/08/15	50.475,96	50.475,96	50.475,96		BA0680

fol 86

AZIENDA PROVINCIALE * CROTONE * UFFICIO RAGIONERIA

Codice Struttura privata convenzionata	Denominazione Struttura	Budget annuo assegnato	Tipo Documento	Nr Documento	Data Documento	Importo Documento (Fatturato Lordo)	Importo Liquidato	Importo Pagato	Importo Contabili	Codice Modello CE	
24289	SADEL S.N.C. DI S. BAFFA & C. (A.R.) VILLA S.G.	519.715,00	FATTURA	15/60/AG.	09/09/15	30.275,19	30.275,19	30.275,19		BA0680	
24289	SADEL S.N.C. DI S. BAFFA & C. (A.R.) VILLA S.G.	519.715,00	FATTURA	15/73/SETT.	09/10/15	48.606,48	48.606,48	48.606,48		BA0680	
24289	SADEL S.N.C. DI S. BAFFA & C. (A.R.) VILLA S.G.	519.715,00	FATTURA	15/81/OTT.	06/11/15	50.475,96	50.475,96	50.475,96		BA0680	
24289	SADEL S.N.C. DI S. BAFFA & C. (A.R.) VILLA S.G.	519.715,00	FATTURA	15/116/NOV.	15/12/15	46.737,00	46.737,00	46.737,00		BA0680	
24289	SADEL S.N.C. DI S. BAFFA & C. (A.R.) VILLA S.G.	519.715,00	FATTURA	15/4/DIC.	12/01/16	14.592,33	14.592,33	14.592,33		BA0680	
						519.715,44	**519.715,44**	**519.715,44**			
24289	SADEL S.N.C. DI S. BAFFA & C. (A.R.) CENTRO S.G.	3.497.803,00	FATTURA	102/GEN	04/02/15	296.595,84	296.595,84	296.595,84		BA0680	
24289	SADEL S.N.C. DI S. BAFFA & C. (A.R.) CENTRO S.G.	3.497.803,00	FATTURA	114/FEB	05/03/15	268.757,76	268.757,76	268.757,76		BA0680	
24289	SADEL S.N.C. DI S. BAFFA & C. (A.R.) CENTRO S.G.	3.497.803,00	FATTURA	15/1	03/04/15	296.767,68	296.767,68	296.767,68		BA0680	
24289	SADEL S.N.C. DI S. BAFFA & C. (A.R.) CENTRO S.G.	3.497.803,00	FATTURA	15/15	11/05/15	281.645,76	281.645,76	281.645,76		BA0680	
24289	SADEL S.N.C. DI S. BAFFA & C. (A.R.) CENTRO S.G.	3.497.803,00	FATTURA	15/20	08/06/15	296.767,68	296.767,68	296.767,68		BA0680	
24289	SADEL S.N.C. DI S. BAFFA & C. (A.R.) CENTRO S.G.	3.497.803,00	FATTURA	15/39/GIU.	08/07/15	287.832,00	287.832,00	287.832,00		BA0680	
24289	SADEL S.N.C. DI S. BAFFA & C. (A.R.) CENTRO S.G.	3.497.803,00	FATTURA	15/47/LUG.	05/08/15	297.283,20	297.283,20	297.283,20		BA0680	
24289	SADEL S.N.C. DI S. BAFFA & C. (A.R.) CENTRO S.G.	3.497.803,00	FATTURA	15/55/AG.	04/09/15	296.080,32	296.080,32	296.080,32		BA0680	
24289	SADEL S.N.C. DI S. BAFFA & C. (A.R.) CENTRO S.G.	3.497.803,00	FATTURA	15/68/SETT.	07/10/15	288.175,68	288.175,68	288.175,68		BA0680	
24289	SADEL S.N.C. DI S. BAFFA & C. (A.R.) CENTRO S.G.	3.497.803,00	FATTURA	15/80/OTT.	06/11/15	297.970,56	297.970,56	297.970,56		BA0680	
24289	SADEL S.N.C. DI S. BAFFA & C. (A.R.) CENTRO S.G.	3.497.803,00	FATTURA	15/102/NOV.	09/12/15	287.660,16	287.660,16	287.660,16		BA0680	
24289	SADEL S.N.C. DI S. BAFFA & C. (A.R.) CENTRO S.G.	3.497.803,00	FATTURA	15/3/DIC.	08/01/16	288.347,52	288.347,52	288.347,52		BA0680	
						3.483.884,16	**3.483.884,16**	**3.483.884,16**			
24294	C.TRO FISIOKINESITERAPICO "STARBENE S.R.L." (R	521.585,00	FATTURA	5/GEN	05/02/15	43.673,13	43.673,13	43.673,13		BA0680	
24294	C.TRO FISIOKINESITERAPICO "STARBENE S.R.L." (R	521.585,00	FATTURA	8/FEB	04/03/15	44.659,80	44.659,80	44.659,80		BA0680	
24294	C.TRO FISIOKINESITERAPICO "STARBENE S.R.L." (R	521.585,00	FATTURA	2/PA/MAR.	13/04/15	49.073,85	49.073,85	49.073,85		BA0680	
24294	C.TRO FISIOKINESITERAPICO "STARBENE S.R.L." (R	521.585,00	FATTURA	8/PA	22/05/15	46.892,79	46.892,79	46.892,79		BA0680	
24294	C.TRO FISIOKINESITERAPICO "STARBENE S.R.L." (R	521.585,00	FATTURA	10/PA	11/06/15	44.659,80	44.659,80	44.659,80		BA0680	
24294	C.TRO FISIOKINESITERAPICO "STARBENE S.R.L." (R	521.585,00	FATTURA	13/PA/GIU.	09/07/15	46.892,79	46.892,79	46.892,79		BA0680	
24294	C.TRO FISIOKINESITERAPICO "STARBENE S.R.L." (R	521.585,00	FATTURA	14/PA/LUG.	12/08/15	51.358,77	51.358,77	51.358,77		BA0680	
24294	C.TRO FISIOKINESITERAPICO "STARBENE S.R.L." (R	521.585,00	FATTURA	16/PA/AG.	07/09/15	26.016,93	26.016,93	26.016,93		BA0680	
24294	C.TRO FISIOKINESITERAPICO "STARBENE S.R.L." (R	521.585,00	FATTURA	19/PA/SETT.	21/10/15	49.177,71	49.177,71	49.177,71		BA0680	
24294	C.TRO FISIOKINESITERAPICO "STARBENE S.R.L." (R	521.585,00	FATTURA	21/PA/OTT.	11/11/15	49.125,78	49.125,78	49.125,78		BA0680	
24294	C.TRO FISIOKINESITERAPICO "STARBENE S.R.L." (R	521.585,00	FATTURA	23/PA/NOV.	16/12/15	46.892,79	46.892,79	46.892,79		BA0680	
24294	C.TRO FISIOKINESITERAPICO "STARBENE S.R.L." (R	521.585,00	FATTURA	1/PA/DIC.	20/01/16	23.160,78	23.160,78	23.160,78		BA0680	
						521.584,92	**521.584,92**	**521.584,92**			
24291	GIACOBBE COOP. S.LE C.R.E. "SASÀ MARTINO"(ambu	314.424,00	FATTURA	4/GEN.AMB	02/02/15	27.393,00	27.393,00	27.393,00		BA0680	
24291	GIACOBBE COOP. S.LE C.R.E. "SASÀ MARTINO"(ambu	314.424,00	FATTURA	6/FEB.AMB	11/03/15	27.440,64	27.440,64	27.440,64		BA0680	
24291	GIACOBBE COOP. S.LE C.R.E. "SASÀ MARTINO"(ambu	314.424,00	FATTURA	9/AMB.	23/04/15	30.203,76	30.203,76	30.203,76		BA0680	
24291	GIACOBBE COOP. S.LE C.R.E. "SASÀ MARTINO"(ambu	314.424,00	FATTURA	13	14/05/15	28.822,20	28.822,20	28.822,20		BA0680	
24291	GIACOBBE COOP. S.LE C.R.E. "SASÀ MARTINO"(ambu	314.424,00	FATTURA	15	16/06/15	26.059,08	26.059,08	26.059,08		BA0680	
24291	GIACOBBE COOP. S.LE C.R.E. "SASÀ MARTINO"(ambu	314.424,00	FATTURA	17/GIU.AMB.	15/07/15	24.963,36	24.963,36	24.963,36		BA0680	
24291	GIACOBBE COOP. S.LE C.R.E. "SASÀ MARTINO"(ambu	314.424,00	FATTURA	19/LUG./AMB.	06/08/15	26.535,48	26.535,48	26.535,48		BA0680	
24291	GIACOBBE COOP. S.LE C.R.E. "SASÀ MARTINO"(ambu	314.424,00	FATTURA	21/AG./AMB.	11/09/15	19.056,00	19.056,00	19.056,00		BA0680	
24291	GIACOBBE COOP. S.LE C.R.E. "SASÀ MARTINO"(ambu	314.424,00	FATTURA	23/SETT./AMB.	14/10/15	30.203,76	30.203,76	30.203,76		BA0680	

PROVINCIALE CROTONE UFFICIO RAGIONERIA

Codice Struttura privata convenzionata	Denominazione Struttura	Budget annuo assegnato	Tipo Documento	Nr Documento	Data Documento	Importo Documento (Fatturato Lordo)	Importo Liquidato	Importo Pagato	Importo Contabili	Codice Modello CE
24291	GIACOBBE COOP. S.LE C.R.E. "SASÀ MARTINO"(ambu	314.424,00	FATTURA	25/OTT./AMB.	11/11/15	28.965,12	28.965,12	28.965,12		BA0680
24291	GIACOBBE COOP. S.LE C.R.E. "SASÀ MARTINO"(ambu	314.424,00	FATTURA	28/NOV.AMB.	10/12/15	28.822,20	28.822,20	28.822,20		BA0680
24291	GIACOBBE COOP. S.LE C.R.E. "SASÀ MARTINO"(ambu	314.424,00	FATTURA	1/DIC./AMB.	13/01/16	15.959,40	15.959,40	15.959,40		BA0680
						314.424,00	**314.424,00**	**314.424,00**		
24291	GIACOBBE COOP. S.LE C.R.E. "SASÀ MARTINO"(domi	793.452,00	FATTURA	5/GEN.DOM	02/02/15	69.186,61	69.186,61	69.186,61		BA0680
24291	GIACOBBE COOP. S.LE C.R.E. "SASÀ MARTINO"(domi	793.452,00	FATTURA	7/FEB.DOM	11/03/15	65.519,90	65.519,90	65.519,90		BA0680
24291	GIACOBBE COOP. S.LE C.R.E. "SASÀ MARTINO"(domi	793.452,00	FATTURA	10/DOM.	23/04/15	75.137,50	75.137,50	75.137,50		BA0680
24291	GIACOBBE COOP. S.LE C.R.E. "SASÀ MARTINO"(domi	793.452,00	FATTURA	14	14/05/15	72.672,99	72.672,99	72.672,99		BA0680
24291	GIACOBBE COOP. S.LE C.R.E. "SASÀ MARTINO"(domi	793.452,00	FATTURA	16	16/06/15	63.716,60	63.716,60	63.716,60		BA0680
24291	GIACOBBE COOP. S.LE C.R.E. "SASÀ MARTINO"(domi	793.452,00	FATTURA	18/GIU./DOM.	15/07/15	67.683,86	67.683,86	67.683,86		BA0680
24291	GIACOBBE COOP. S.LE C.R.E. "SASÀ MARTINO"(domi	793.452,00	FATTURA	20/LUG.	20/08/15	65.399,68	65.399,68	65.399,68		BA0680
24291	GIACOBBE COOP. S.LE C.R.E. "SASÀ MARTINO"(domi	793.452,00	FATTURA	22/AG./DOMIC.	11/09/15	46.945,91	46.945,91	46.945,91		BA0680
24291	GIACOBBE COOP. S.LE C.R.E. "SASÀ MARTINO"(domi	793.452,00	FATTURA	24/SETT./DOM.	14/10/15	73.213,98	73.213,98	73.213,98		BA0680
24291	GIACOBBE COOP. S.LE C.R.E. "SASÀ MARTINO"(domi	793.452,00	FATTURA	26/OTT./DOM.	11/11/15	76.099,26	76.099,26	76.099,26		BA0680
24291	GIACOBBE COOP. S.LE C.R.E. "SASÀ MARTINO"(domi	793.452,00	FATTURA	29	10/12/15	72.733,10	72.733,10	72.733,10		BA0680
24291	GIACOBBE COOP. S.LE C.R.E. "SASÀ MARTINO"(domi	793.452,00	FATTURA	2/DIC./DOM.	13/01/16	45.142,61	45.142,61	45.142,61		BA0680
						793.452,00	**793.452,00**	**793.452,00**		
24292	CENTRO DI RIABILIT.TURANO & C. S.R.L.(AMBULAT.)	495.198,00	FATTURA	38/GEN	24/02/15	38.715,48	38.715,48	38.715,48		BA0680
24292	CENTRO DI RIABILIT.TURANO & C. S.R.L.(AMBULAT.)	495.198,00	FATTURA	60/FEB	17/03/15	43.017,20	43.017,20	43.017,20		BA0680
24292	CENTRO DI RIABILIT.TURANO & C. S.R.L.(AMBULAT.)	495.198,00	FATTURA	2/PA	20/04/15	47.318,92	47.318,92	47.318,92		BA0680
24292	CENTRO DI RIABILIT.TURANO & C. S.R.L.(AMBULAT.)	495.198,00	FATTURA	5/PA	29/05/15	45.168,06	45.168,06	45.168,06		BA0680
24292	CENTRO DI RIABILIT.TURANO & C. S.R.L.(AMBULAT.)	495.198,00	FATTURA	8/PA	16/06/15	43.017,20	43.017,20	43.017,20		BA0680
24292	CENTRO DI RIABILIT.TURANO & C. S.R.L.(AMBULAT.)	495.198,00	FATTURA	13/PA/GIU.	09/07/15	45.168,06	45.168,06	45.168,06		BA0680
24292	CENTRO DI RIABILIT.TURANO & C. S.R.L.(AMBULAT.)	495.198,00	FATTURA	17/PA/LUG.	04/09/15	49.269,70	49.269,70	49.269,70		BA0680
24292	CENTRO DI RIABILIT.TURANO & C. S.R.L.(AMBULAT.)	495.198,00	FATTURA	19/PA/AMB.	25/09/15	23.259,30	23.259,30	23.259,30		BA0680
24292	CENTRO DI RIABILIT.TURANO & C. S.R.L.(AMBULAT.)	495.198,00	FATTURA	21/PA/SETT.	21/10/15	47.318,92	47.318,92	47.318,92		BA0680
24292	CENTRO DI RIABILIT.TURANO & C. S.R.L.(AMBULAT.)	495.198,00	FATTURA	23/PA/OTT.	27/11/15	45.168,06	45.168,06	45.168,06		BA0680
24292	CENTRO DI RIABILIT.TURANO & C. S.R.L.(AMBULAT.)	495.198,00	FATTURA	31/PA/NOV.AMB.	16/12/15	45.168,06	45.168,06	45.168,06		BA0680
24292	CENTRO DI RIABILIT.TURANO & C. S.R.L.(AMBULAT.)	495.198,00	FATTURA	2/PA/DIC.	20/01/16	22.609,04	22.609,04	22.609,04		BA0680
						495.198,00	**495.198,00**	**495.198,00**		
24292	CENTRO DI RIABILIT.TURANO & C. S.R.L.(DOMICIL.)	208.263,00	FATTURA	39/GEN	24/02/15	16.850,37	16.850,37	16.850,37		BA0680
24292	CENTRO DI RIABILIT.TURANO & C. S.R.L.(DOMICIL.)	208.263,00	FATTURA	61/FEB	17/03/15	17.670,80	17.670,80	17.670,80		BA0680
24292	CENTRO DI RIABILIT.TURANO & C. S.R.L.(DOMICIL.)	208.263,00	FATTURA	3/PA	20/04/15	19.437,88	19.437,88	19.437,88		BA0680
24292	CENTRO DI RIABILIT.TURANO & C. S.R.L.(DOMICIL.)	208.263,00	FATTURA	6/PA	29/05/15	18.554,34	18.554,34	18.554,34		BA0680
24292	CENTRO DI RIABILIT.TURANO & C. S.R.L.(DOMICIL.)	208.263,00	FATTURA	7/PA	16/06/15	17.670,80	17.670,80	17.670,80		BA0680
24292	CENTRO DI RIABILIT.TURANO & C. S.R.L.(DOMICIL.)	208.263,00	FATTURA	14/PA/GIU.	09/07/15	18.554,34	18.554,34	18.554,34		BA0680
24292	CENTRO DI RIABILIT.TURANO & C. S.R.L.(DOMICIL.)	208.263,00	FATTURA	16/PA/LUG.	04/09/15	20.321,42	20.321,42	20.321,42		BA0680
24292	CENTRO DI RIABILIT.TURANO & C. S.R.L.(DOMICIL.)	208.263,00	FATTURA	18/PA/AG./DOM.	25/09/15	14.136,64	14.136,64	14.136,64		BA0680
24292	CENTRO DI RIABILIT.TURANO & C. S.R.L.(DOMICIL.)	208.263,00	FATTURA	20/PA/SETT.	21/10/15	19.437,88	19.437,88	19.437,88		BA0680
24292	CENTRO DI RIABILIT.TURANO & C. S.R.L.(DOMICIL.)	208.263,00	FATTURA	22/PA/OTT.	27/11/15	18.554,34	18.554,34	18.554,34		BA0680
24292	CENTRO DI RIABILIT.TURANO & C. S.R.L.(DOMICIL.)	208.263,00	FATTURA	30/PA/NOV.DOM.	16/12/15	18.554,34	18.554,34	18.554,34		BA0680
24292	CENTRO DI RIABILIT.TURANO & C. S.R.L.(DOMICIL.)	208.263,00	FATTURA	3/PA/DIC.	20/01/16	8.519,85	8.519,85	8.519,85		BA0680

CROTONE UFFICIO RAGIONERIA

Codice Struttura privata convenzionata	Denominazione Struttura	Budget annuo assegnato	Tipo Documento	Nr Documento	Data Documento	Importo Documento (Fatturato Lordo)	Importo Liquidato	Importo Pagato	Importo Contabili	Codice Modello CE
						208.263,00	**208.263,00**	**208.263,00**		
				DIAGNOSTICA 502.1.311						
24628	C.R.D."FAMILIARI"DI F.CILIBERTO & C.SAS	451.735,00	FATTURA	834/GEN	02/02/15	73.101,35	73.101,35	73.101,35		BA0620
24628	C.R.D."FAMILIARI"DI F.CILIBERTO & C.SAS	451.735,00	FATTURA	1637/FEB	03/03/15	79.436,83	79.436,83	79.436,83		BA0620
1092	C.R.D."FAMILIARI"DI F.CILIBERTO & C.SAS	451.735,00	FATTURA	01	10/04/15	98.512,88	98.512,88	98.512,88		BA0620
24628	C.R.D."FAMILIARI"DI F.CILIBERTO & C.SAS	451.735,00	FATTURA	02	06/05/15	68.883,27	48.218,10	48.218,10		BA0620
24628	C.R.D."FAMILIARI"DI F.CILIBERTO & C.SAS	451.735,00	FATTURA	03	10/06/15	69.149,75	48.404,83	48.404,83		BA0620
24628	C.R.D."FAMILIARI"DI F.CILIBERTO & C.SAS	451.735,00	FATTURA	04	20/07/15	24.432,28	24.432,28	24.432,28		BA0620
24628	C.R.D."FAMILIARI"DI F.CILIBERTO & C.SAS	451.735,00	NC	04	28/07/15	-24.432,28	-24.432,28	-24.432,28		BA0620
24628	C.R.D."FAMILIARI"DI F.CILIBERTO & C.SAS	451.735,00	FATTURA	05/GIU.	28/07/15	24.432,28	17.102,60	17.102,60		BA0620
24628	C.R.D."FAMILIARI"DI F.CILIBERTO & C.SAS	451.735,00	NC	05/II TRIM.	02/10/15	-9.317,76	-9.317,76	-9.317,76		BA0620
24628	C.R.D."FAMILIARI"DI F.CILIBERTO & C.SAS	451.735,00	FATTURA	06/LUG.	02/10/15	348,48	243,94	243,94		BA0620
24628	C.R.D."FAMILIARI"DI F.CILIBERTO & C.SAS	451.735,00	FATTURA	07/AG.	02/10/15	417,08	291,96	291,96		BA0620
24628	C.R.D."FAMILIARI"DI F.CILIBERTO & C.SAS	451.735,00	FATTURA	08/SETT.	25/11/15	392,06	274,44	274,44		BA0620
24628	C.R.D."FAMILIARI"DI F.CILIBERTO & C.SAS	451.735,00	FATTURA	09/OTT.	25/11/15	300,04	210,03	210,03		BA0620
24628	C.R.D."FAMILIARI"DI F.CILIBERTO & C.SAS	451.735,00	FATTURA	10/NOV.	11/12/15	32.836,97	32.836,97	32.836,97		BA0620
24628	C.R.D."FAMILIARI"DI F.CILIBERTO & C.SAS	451.735,00	FATTURA	02	01/03/16	13.241,77	13.241,77	13.241,77		BA0620
						451.735,00	**402.557,94**	**402.557,94**		
24681	C. RADIOLOGIA MEDICA DR.PIRO F.SCO & C.SNC		FATTURA	34/GEN	02/02/15	3.525,75	3.525,75	3.525,75		BA0620
24681	C. RADIOLOGIA MEDICA DR.PIRO F.SCO & C.SNC		FATTURA	125/FEB	03/03/15	6.208,56	6.208,56	6.208,56		BA0620
24681	C. RADIOLOGIA MEDICA DR.PIRO F.SCO & C.SNC		FATTURA	1	30/04/15	6.229,29	6.229,29	6.229,29		BA0620
24681	C. RADIOLOGIA MEDICA DR.PIRO F.SCO & C.SNC		NC	10	15/07/15	-326,89	-326,89	-326,89		BA0620
24681	C. RADIOLOGIA MEDICA DR.PIRO F.SCO & C.SNC		FATTURA	2	14/05/15	3.743,73	2.620,61	2.620,61		BA0620
24681	C. RADIOLOGIA MEDICA DR.PIRO F.SCO & C.SNC		FATTURA	3/MAG.	09/06/15	4.366,42	3.056,49	3.056,49		BA0620
24681	C. RADIOLOGIA MEDICA DR.PIRO F.SCO & C.SNC		FATTURA	4	03/07/15	6.446,82	6.446,82	6.446,82		BA0620
24681	C. RADIOLOGIA MEDICA DR.PIRO F.SCO & C.SNC		NC	6	13/07/15	-6.446,82	-6.446,82	-6.446,82		BA0620
24681	C. RADIOLOGIA MEDICA DR.PIRO F.SCO & C.SNC		FATTURA	5	03/07/15	947,53	947,53	947,53		BA0620
24681	C. RADIOLOGIA MEDICA DR.PIRO F.SCO & C.SNC		NC	7	13/07/15	-947,53	-947,53	-947,53		BA0620
24681	C. RADIOLOGIA MEDICA DR.PIRO F.SCO & C.SNC		FATTURA	11	15/07/15	7.268,71	7.268,71	7.268,71		BA0620
24681	C. RADIOLOGIA MEDICA DR.PIRO F.SCO & C.SNC		FATTURA	12/LUG.	07/10/15	2.921,63	2.921,63	2.921,63		BA0620
			NC	13/ I TRIM.	12/10/15	-15,49	-15,49	-15,49		BA0620
						33.921,71	**31.488,66**	**31.488,66**		
24681	C. RADIOLOGIA MEDICA DR.PIRO F.SCO & C.SNC		NC	da emettere		-33.921,71				
				budget assegnato		**,00**				
24300	CASA DI CURA PRIVATA "SANTA RITA"S.R.L. (S)	76.267,00	FATTURA	444/GEN.	27/02/15	9.566,48	9.566,48	9.566,48		BA0620
24300	CASA DI CURA PRIVATA "SANTA RITA"S.R.L. (S)	76.267,00	FATTURA	671/FEB.	23/03/15	7.271,31	7.271,31	7.271,31		BA0620
24300	CASA DI CURA PRIVATA "SANTA RITA"S.R.L. (S)	76.267,00	FATTURA	FATTPA 1_15	20/04/15	7.200,89	7.200,89	7.200,89		BA0620
24300	CASA DI CURA PRIVATA "SANTA RITA"S.R.L. (S)	76.267,00	FATTURA	FATTPA 7_15	25/05/15	8.928,59	6.696,54	6.696,54		BA0620
24300	CASA DI CURA PRIVATA "SANTA RITA"S.R.L. (S)	76.267,00	FATTURA	FATTPA 16_15	30/06/15	7.031,43	4.922,00	4.922,00		BA0620
24300	CASA DI CURA PRIVATA "SANTA RITA"S.R.L. (S)	76.267,00	FATTURA	FATTPA 21_15	31/07/15	6.584,91	4.609,44	4.609,44		BA0620
24300	CASA DI CURA PRIVATA "SANTA RITA"S.R.L. (S)	76.267,00	FATTURA	FATTPA 25_15	02/09/15	6.686,56	4.680,59	4.680,59		BA0620

CROTONE AZIENDA SANITARIA PROVINCIALE UFFICIO RAGIONERIA

Codice Struttura privata convenzionata	Denominazione Struttura	Budget annuo assegnato	Tipo Documento	Nr Documento	Data Documento	Importo Documento (Fatturato Lordo)	Importo Liquidato	Importo Pagato	Importo Contabili	Codice Modello CE
24300	CASA DI CURA PRIVATA "SANTA RITA"S.R.L. (S)	76.267,00	NC	FATTPA 30_15	08/09/15	-1.534,07	-1.534,07	-1.534,07		BA0620
24300	CASA DI CURA PRIVATA "SANTA RITA"S.R.L. (S)	76.267,00	FATTURA	FATTPA 31_15	28/09/15	3.163,08	2.214,16	2.214,16		BA0620
24300	CASA DI CURA PRIVATA "SANTA RITA"S.R.L. (S)	76.267,00	FATTURA	FATTPA 42_15	02/11/15	9.174,09	6.421,86	6.421,86		BA0620
24300	CASA DI CURA PRIVATA "SANTA RITA"S.R.L. (S)	76.267,00	FATTURA	FATTPA 46_15	27/11/15	6.772,89	4.741,02	4.741,02		BA0620
24300	CASA DI CURA PRIVATA "SANTA RITA"S.R.L. (S)	76.267,00	FATTURA	FATTPA 67_15	28/12/15	4.874,15	,00	,00		BA0620
						75.720,31	**56.790,22**	**56.790,22**		
24290	SADEL S.N.C. DI SALVATORE BAFFA & C. (S)	311.234,00	FATTURA	107/GEN	09/02/15	35.254,42	35.254,42	35.254,42		BA0620
24290	SADEL S.N.C. DI SALVATORE BAFFA & C. (S)	311.234,00	FATTURA	206/FEB	09/03/15	22.473,75	22.473,75	22.473,75		BA0620
24290	SADEL S.N.C. DI SALVATORE BAFFA & C. (S)	311.234,00	FATTURA	15/6	24/04/15	38.640,23	38.640,23	38.640,23		BA0620
24290	SADEL S.N.C. DI SALVATORE BAFFA & C. (S)	311.234,00	NC	15/61	09/09/15	-4,00	-4,00	-4,00		BA0620
24290	SADEL S.N.C. DI SALVATORE BAFFA & C. (S)	311.234,00	FATTURA	15/12	11/05/15	34.111,92	23.878,34	23.878,34		BA0620
24290	SADEL S.N.C. DI SALVATORE BAFFA & C. (S)	311.234,00	FATTURA	15/32	16/06/15	32.397,22	22.678,05	22.678,05		BA0620
24290	SADEL S.N.C. DI SALVATORE BAFFA & C. (S)	311.234,00	FATTURA	15/45	08/07/15	36.027,28	25.219,10	25.219,10		BA0620
24290	SADEL S.N.C. DI SALVATORE BAFFA & C. (S)	311.234,00	FATTURA	15/53	06/08/15	30.847,85	21.593,50	21.593,50		BA0620
24290	SADEL S.N.C. DI SALVATORE BAFFA & C. (S)	311.234,00	FATTURA	15/74/SETT.	09/10/15	34.235,55	23.964,89	23.964,89		BA0620
24290	SADEL S.N.C. DI SALVATORE BAFFA & C. (S)	311.234,00	FATTURA	15/7/DIC.	18/01/16	19.613,84	,00	,00		BA0620
						283.598,06	**213.698,28**	**213.698,28**		
24298	CASA DI CURA REUMATOLOGICA "OLIVETI" SPA (S)	-					,00	,00		BA0620
						,00	**,00**	**,00**		
				FISIOKINESITERAPIA 502.1.312						
24587	FISIOKINESITERAPICO SALUS S.R.L.	503.789,00	FATTURA	2/GEN	10/02/15	31.586,62	31.586,62	31.586,62		BA0620
24587	FISIOKINESITERAPICO SALUS S.R.L.	503.789,00	FATTURA	3/FEB	10/03/15	44.540,95	44.540,95	44.540,95		BA0620
24587	FISIOKINESITERAPICO SALUS S.R.L.	503.789,00	FATTURA	FATTPA 2_15	17/04/15	56.538,44	56.538,44	56.538,44		BA0620
24587	FISIOKINESITERAPICO SALUS S.R.L.	503.789,00	NC	FATTPA 14_15	03/08/15	-1.519,04	-1.519,04	-1.519,04		BA0620
24587	FISIOKINESITERAPICO SALUS S.R.L.	503.789,00	FATTURA	FATTPA 5_15	12/05/15	47.957,09	47.957,09	47.957,09		BA0620
24587	FISIOKINESITERAPICO SALUS S.R.L.	503.789,00	FATTURA	FATTPA 6_15	19/06/15	54.926,90	54.926,90	54.926,90		BA0620
24587	FISIOKINESITERAPICO SALUS S.R.L.	503.789,00	FATTURA	FATTPA 13_15	15/07/15	49.877,97	49.877,97	49.877,97		BA0620
24587	FISIOKINESITERAPICO SALUS S.R.L.	503.789,00	FATTURA	FATTPA 16_15	11/08/15	44.953,97	44.953,97	44.953,97		BA0620
24587	FISIOKINESITERAPICO SALUS S.R.L.	503.789,00	FATTURA	FATTPA 17_15	11/09/15	14.504,65	14.504,65	14.504,65		BA0620
24587	FISIOKINESITERAPICO SALUS S.R.L.	503.789,00	FATTURA	FATTPA 19_15	14/10/15	31.174,92	31.174,92	31.174,92		BA0620
24587	FISIOKINESITERAPICO SALUS S.R.L.	503.789,00	NC	FATTPA 20_15	04/11/15	-51,12	-51,12	-51,12		BA0620
24587	FISIOKINESITERAPICO SALUS S.R.L.	503.789,00	FATTURA	FATTPA 22_15	18/11/15	63.963,96	63.963,96	63.963,96		BA0620
24587	FISIOKINESITERAPICO SALUS S.R.L.	503.789,00	FATTURA	FATTPA 23_15	16/12/15	58.837,05	58.837,05	58.837,05		BA0620
24587	FISIOKINESITERAPICO SALUS S.R.L.	503.789,00	FATTURA	FATTPA 3_16	08/03/16	6.188,92	6.188,92	6.188,92		BA0620
						503.481,28	**503.481,28**	**503.481,28**		
24287	ANMIC RIABILITAZIONE (S)	76.925,00	FATTURA	7/GEN	02/02/15	6.133,41	6.133,41	6.133,41		BA0620
24287	ANMIC RIABILITAZIONE (S)	76.925,00	FATTURA	25/FEB	02/03/15	5.968,66	5.968,66	5.968,66		BA0620
24287	ANMIC RIABILITAZIONE (S)	76.925,00	FATTURA	FATTPA 1_15	11/04/15	7.564,06	7.564,06	7.564,06		BA0620
24287	ANMIC RIABILITAZIONE (S)	76.925,00	FATTURA	FATTPA 5_15	07/05/15	7.085,68	7.085,68	7.085,68		BA0620
24287	ANMIC RIABILITAZIONE (S)	76.925,00	FATTURA	FATTPA 14_15	15/06/15	8.552,16	8.552,16	8.552,16		BA0620
24287	ANMIC RIABILITAZIONE (S)	76.925,00	FATTURA	FATTPA 16_15	03/07/15	7.879,69	7.879,69	7.879,69		BA0620

Jap. 90

AZIENDA SANITARIA PROVINCIALE CROTONE UFFICIO RAGIONERIA

Codice Struttura privata convenzionata	Denominazione Struttura	Budget annuo assegnato	Tipo Documento	Nr Documento	Data Documento	Importo Documento (Fatturato Lordo)	Importo Liquidato	Importo Pagato	Importo Contabili	Codice Modello CE
24287	ANMIC RIABILITAZIONE (S)	76.925,00	FATTURA	FATTPA 18_15	04/07/15	12,80	12,80	12,80		BA0620
24287	ANMIC RIABILITAZIONE (S)	76.925,00	FATTURA	FATTPA 28_15	05/08/15	4.864,35	4.864,35	4.864,35		BA0620
24287	ANMIC RIABILITAZIONE (S)	76.925,00	FATTURA	FATTPA 30_15	03/09/15	4.800,28	4.800,28	4.800,28		BA0620
24287	ANMIC RIABILITAZIONE (S)	76.925,00	FATTURA	FATTPA 37_15	07/10/15	5.268,57	5.268,57	5.268,57		BA0620
24287	ANMIC RIABILITAZIONE (S)	76.925,00	NC	FATTPA 44_15	03/11/15	-328,20	-328,20	-328,20		BA0620
233	ANMIC RIABILITAZIONE (S)	76.925,00	FATTURA	FATTPA 45_15	04/11/15	4.143,23	4.143,23	4.143,23		BA0620
24287	ANMIC RIABILITAZIONE (S)	76.925,00	FATTURA	FATTPA 53_15	03/12/15	9.534,63	9.534,63	9.534,63		BA0620
24287	ANMIC RIABILITAZIONE (S)	76.925,00	FATTURA	FATTPA 16_16	05/02/16	5.288,87	5.288,87	5.288,87		BA0620
						76.768,19	**76.768,19**	**76.768,19**		
24295	CENTRO FISIOKINESITERAPICO "STARBENE S.R.L." (	949.217,00	FATTURA	4/GEN	05/02/15	80.096,09	80.096,09	80.096,09		BA0620
24295	CENTRO FISIOKINESITERAPICO "STARBENE S.R.L." (	949.217,00	FATTURA	7/FEB	04/03/15	84.578,02	84.578,02	84.578,02		BA0620
24295	CENTRO FISIOKINESITERAPICO "STARBENE S.R.L." (	949.217,00	FATTURA	1/PA	13/04/15	93.995,31	93.995,31	93.995,31		BA0620
24295	CENTRO FISIOKINESITERAPICO "STARBENE S.R.L." (	949.217,00	FATTURA	7/PA	22/05/15	83.807,25	83.807,25	83.807,25		BA0620
24295	CENTRO FISIOKINESITERAPICO "STARBENE S.R.L." (	949.217,00	FATTURA	9/PA	11/06/15	88.812,14	88.812,14	88.812,14		BA0620
24295	CENTRO FISIOKINESITERAPICO "STARBENE S.R.L." (	949.217,00	FATTURA	12/PA/GIU.	09/07/15	91.250,09	91.250,09	91.250,09		BA0620
24295	CENTRO FISIOKINESITERAPICO "STARBENE S.R.L." (	949.217,00	FATTURA	15/PA	12/08/15	82.852,14	82.852,14	82.852,14		BA0620
24295	CENTRO FISIOKINESITERAPICO "STARBENE S.R.L." (	949.217,00	FATTURA	17/PA/AG.	07/09/15	50.529,50	50.529,50	50.529,50		BA0620
24295	CENTRO FISIOKINESITERAPICO "STARBENE S.R.L." (	949.217,00	FATTURA	18/PA/SETT.	21/10/15	72.235,16	72.235,16	72.235,16		BA0620
24295	CENTRO FISIOKINESITERAPICO "STARBENE S.R.L." (	949.217,00	FATTURA	20/PA/OTT.	11/11/15	89.004,46	89.004,46	89.004,46		BA0620
24295	CENTRO FISIOKINESITERAPICO "STARBENE S.R.L." (	949.217,00	FATTURA	22/PA/NOV.	16/12/15	84.595,97	84.595,97	84.595,97		BA0620
24295	CENTRO FISIOKINESITERAPICO "STARBENE S.R.L." (	949.217,00	FATTURA	2/PA	18/02/16	46.453,00	46.453,00	46.453,00		BA0620
						948.209,13	**948.209,13**	**948.209,13**		
24298	CASA DI CURA REUMATOLOGICA "OLIVETI"S.PA (S)	-					,00	,00		BA0620
						,00	**,00**	**,00**		
				LABORATORI 502.1.310						
24321	LAB.ANALISI CLINICHE RODIO PASQUALE S.R.L.	80.181,00	FATTURA	1/GEN	31/01/15	12.611,13	12.611,13	12.611,13		BA0620
24321	LAB.ANALISI CLINICHE RODIO PASQUALE S.R.L.	80.181,00	FATTURA	2/FEB	28/02/15	10.391,49	10.391,49	10.391,49		BA0620
24321	LAB.ANALISI CLINICHE RODIO PASQUALE S.R.L.	80.181,00	FATTURA	1 PA	31/03/15	14.991,04	14.991,04	14.991,04		BA0620
24321	LAB.ANALISI CLINICHE RODIO PASQUALE S.R.L.	80.181,00	NC	6 PA 1° TRIM	13/07/15	-199,03	-199,03	-199,03		BA0620
24321	LAB.ANALISI CLINICHE RODIO PASQUALE S.R.L.	80.181,00	FATTURA	2 PA	30/04/15	13.387,39	13.387,39	13.387,39		BA0620
24321	LAB.ANALISI CLINICHE RODIO PASQUALE S.R.L.	80.181,00	FATTURA	5 PA	30/05/15	12.559,36	12.559,36	12.559,36		BA0620
24321	LAB.ANALISI CLINICHE RODIO PASQUALE S.R.L.	80.181,00	FATTURA	7 PA/GIU.	24/07/15	8.703,80	8.703,80	8.703,80		BA0620
24321	LAB.ANALISI CLINICHE RODIO PASQUALE S.R.L.	80.181,00	NC	8 PA/RIF.2 TRI	03/11/15	-10,48	-10,48	-10,48		BA0620
24321	LAB.ANALISI CLINICHE RODIO PASQUALE S.R.L.	80.181,00	NC	9 PA	11/11/15	-112,46	-112,46	-112,46		BA0620
24321	LAB.ANALISI CLINICHE RODIO PASQUALE S.R.L.	80.181,00	FATTURA	1 PA	02/02/16	3.306,87	3.306,87	3.306,87		BA0620
24321	LAB.ANALISI CLINICHE RODIO PASQUALE S.R.L.	80.181,00	FATTURA	3 PA/SALDO/15	08/03/16	4.551,89	4.551,89	4.551,89		BA0620
						80.181,00	**80.181,00**	**80.181,00**		
24583	ALTOMARI "LAB.ANALISI CLINICHE"S.R.L.	384.024,00	FATTURA	2/GEN	12/02/15	56.788,79	56.788,79	56.788,79		BA0620
24583	ALTOMARI "LAB.ANALISI CLINICHE"S.R.L.	384.024,00	FATTURA	3/FEB	12/03/15	44.227,77	44.227,77	44.227,77		BA0620
24583	ALTOMARI "LAB.ANALISI CLINICHE"S.R.L.	384.024,00	FATTURA	1/PA	22/04/15	51.978,29	51.978,29	51.978,29		BA0620
24583	ALTOMARI "LAB.ANALISI CLINICHE"S.R.L.	384.024,00	NC	7/PA 1° TRIM	07/09/15	-522,13	-522,13	-522,13		BA0620

Codice Struttura privata convenzionata	Denominazione Struttura	Budget annuo assegnato	Tipo Documento	Nr Documento	Data Documento	Importo Documento (Fatturato Lordo)	Importo Liquidato	Importo Pagato	Importo Contabili	Codice Modello CE
24583	ALTOMARI "LAB.ANALISI CLINICHE"S.R.L.	384.024,00	FATTURA	2/PA	18/05/15	34.843,19	34.843,19	34.843,19		BA0620
24583	ALTOMARI "LAB.ANALISI CLINICHE"S.R.L.	384.024,00	FATTURA	3/PA/MAG.	17/06/15	40.112,36	40.112,36	40.112,36		BA0620
24583	ALTOMARI "LAB.ANALISI CLINICHE"S.R.L.	384.024,00	FATTURA	4/PA	22/07/15	42.681,42	42.681,42	42.681,42		BA0620
24583	ALTOMARI "LAB.ANALISI CLINICHE"S.R.L.	384.024,00	FATTURA	5/PA	07/08/15	38.044,06	38.044,06	38.044,06		BA0620
24583	ALTOMARI "LAB.ANALISI CLINICHE"S.R.L.	384.024,00	NC	FATTPA 1_15	12/11/15	-167,88	-167,88	-167,88		BA0620
24583	ALTOMARI "LAB.ANALISI CLINICHE"S.R.L.	384.024,00	FATTURA	FATTPA 5_15	14/12/15	23.854,17	23.854,17	23.854,17		BA0620
24583	ALTOMARI "LAB.ANALISI CLINICHE"S.R.L.	384.024,00	FATTURA	FATTPA 8_15	23/12/15	14.428,37	14.428,37	14.428,37		BA0620
24583	ALTOMARI "LAB.ANALISI CLINICHE"S.R.L.	384.024,00	FATTURA	FATTPA 9_15	23/12/15	41.564,85	41.564,85	41.564,85		BA0620
24583	ALTOMARI "LAB.ANALISI CLINICHE"S.R.L.	384.024,00	FATTURA	FATTPA 10_15	23/12/15	38.825,51	38.825,51	38.825,51		BA0620
24583	ALTOMARI "LAB.ANALISI CLINICHE"S.R.L.	384.024,00	FATTURA	FATTPA 11_15	23/12/15	35.333,34	35.333,34	35.333,34		BA0620
24583	ALTOMARI "LAB.ANALISI CLINICHE"S.R.L.	384.024,00	NC	FATTPA 1_16	03/02/16	-55.993,22	-55.993,22	-55.993,22		BA0620
24583	ALTOMARI "LAB.ANALISI CLINICHE"S.R.L.	384.024,00	NC	FATTPA 3_16	02/03/16	-21.974,92	-21.974,92	-21.974,92		BA0620
						384.023,97	**384.023,97**	**384.023,97**		
24329	EMATOLOGICO S.A.S.	204.580,00	FATTURA	1/GEN	31/01/15	35.776,61	35.776,61	35.776,61		BA0620
24329	EMATOLOGICO S.A.S.	204.580,00	FATTURA	2/FEB	28/02/15	32.269,16	32.269,16	32.269,16		BA0620
24329	EMATOLOGICO S.A.S.	204.580,00	FATTURA	FATTPA 1_15	20/04/15	39.803,22	39.803,22	39.803,22		BA0620
24329	EMATOLOGICO S.A.S.	204.580,00	NC	ATTPA 4_15 1° TR	15/07/15	-538,95	-538,95	-538,95		BA0620
24329	EMATOLOGICO S.A.S.	204.580,00	FATTURA	FATTPA 2_15	22/05/15	34.317,26	34.317,26	34.317,26		BA0620
24329	EMATOLOGICO S.A.S.	204.580,00	FATTURA	FATTPA 3_15	19/06/15	34.473,19	34.473,19	34.473,19		BA0620
24329	EMATOLOGICO S.A.S.	204.580,00	FATTURA	FATTPA 6_15	24/07/15	17.092,23	17.092,23	17.092,23		BA0620
24329	EMATOLOGICO S.A.S.	204.580,00	FATTURA	FATTPA 7_15	14/12/15	10.837,78	10.837,78	10.837,78		BA0620
24329	EMATOLOGICO S.A.S.	204.580,00	FATTURA	FATTPA 2_16	25/01/16	32.150,41	32.150,41	32.150,41		BA0620
24329	EMATOLOGICO S.A.S.	204.580,00	NC	FATTPA 6_16	10/03/16	-31.600,86	-31.600,86	-31.600,86		BA0620
						204.580,05	**204.580,05**	**204.580,05**		
24328	CENTRO DIAGNOSTICO FLEMING S.A.S.	66.289,00	FATTURA	4/GEN	16/02/15	4.156,98	4.156,98	4.156,98		BA0620
24328	CENTRO DIAGNOSTICO FLEMING S.A.S.	66.289,00	FATTURA	6/FEB	27/03/15	4.728,74	4.728,74	4.728,74		BA0620
24328	CENTRO DIAGNOSTICO FLEMING S.A.S.	66.289,00	FATTURA	FATTPA 1_15	21/04/15	6.453,75	6.453,75	6.453,75		BA0620
24328	CENTRO DIAGNOSTICO FLEMING S.A.S.	66.289,00	FATTURA	ATTPA 12_15 1°TR	11/07/15	3.288,17	3.288,17	3.288,17		BA0620
24328	CENTRO DIAGNOSTICO FLEMING S.A.S.	66.289,00	FATTURA	ATTPA 15_15 1°TR	28/07/15	105,25	105,25	105,25		BA0620
24328	CENTRO DIAGNOSTICO FLEMING S.A.S.	66.289,00	FATTURA	FATTPA 2_15	19/05/15	5.735,17	5.735,17	5.735,17		BA0620
24328	CENTRO DIAGNOSTICO FLEMING S.A.S.	66.289,00	FATTURA	FATTPA 6_15	29/05/15	129,08	129,08	129,08		BA0620
24328	CENTRO DIAGNOSTICO FLEMING S.A.S.	66.289,00	FATTURA	FATTPA 10_15	18/06/15	5.794,13	5.794,13	5.794,13		BA0620
24328	CENTRO DIAGNOSTICO FLEMING S.A.S.	66.289,00	FATTURA	FATTPA 11_15	11/07/15	114,70	114,70	114,70		BA0620
24328	CENTRO DIAGNOSTICO FLEMING S.A.S.	66.289,00	FATTURA	FATTPA 14_15	28/07/15	6.046,53	6.046,53	6.046,53		BA0620
24328	CENTRO DIAGNOSTICO FLEMING S.A.S.	66.289,00	FATTURA	FATTPA 16_15	31/08/15	6.079,60	6.079,60	6.079,60		BA0620
24328	CENTRO DIAGNOSTICO FLEMING S.A.S.	66.289,00	FATTURA	FATTPA 17_15	28/09/15	3.493,15	3.493,15	3.493,15		BA0620
24328	CENTRO DIAGNOSTICO FLEMING S.A.S.	66.289,00	FATTURA	FATTPA 18_15	27/10/15	6.535,93	6.535,93	6.535,93		BA0620
24328	CENTRO DIAGNOSTICO FLEMING S.A.S.	66.289,00	NC	FATTPA 19_15	13/11/15	-218,94	-218,94	-218,94		BA0620
24328	CENTRO DIAGNOSTICO FLEMING S.A.S.	66.289,00	FATTURA	FATTPA 21_15	20/11/15	5.736,30	5.736,30	5.736,30		BA0620
24328	CENTRO DIAGNOSTICO FLEMING S.A.S.	66.289,00	FATTURA	FATTPA 23_15	01/12/15	22,64	22,64	22,64		BA0620
24328	CENTRO DIAGNOSTICO FLEMING S.A.S.	66.289,00	FATTURA	FATTPA 1_16	08/01/16	6.141,10	6.141,10	6.141,10		BA0620
24328	CENTRO DIAGNOSTICO FLEMING S.A.S.	66.289,00	FATTURA	FATTPA 3_16	10/03/16	1.598,00	1.598,00	1.598,00		BA0620

92

AZIENDA PROVINCIALE UFFICIO RAGIONERIA

Codice Struttura privata convenzionata	Denominazione Struttura	Budget annuo assegnato	Tipo Documento	Nr Documento	Data Documento	Importo Documento (Fatturato Lordo)	Importo Liquidato	Importo Pagato	Importo Contabili	Codice Modello CE
						65.940,28	**65.940,28**	**65.940,28**		
24483	TOMASSO DR.ANGELO S.A.S.	310.725,00	FATTURA	114/GEN	12/02/15	37.497,73	37.497,73	37.497,73		BA0620
24483	TOMASSO DR.ANGELO S.A.S.	310.725,00	FATTURA	115/FEB	18/03/15	29.493,28	29.493,28	29.493,28		BA0620
24483	TOMASSO DR.ANGELO S.A.S.	310.725,00	FATTURA	FATTPA 1_15	20/04/15	35.979,73	35.979,73	35.979,73		BA0620
24483	TOMASSO DR.ANGELO S.A.S.	310.725,00	FATTURA	FATTPA 7_15	11/05/15	27.645,92	27.645,92	27.645,92		BA0620
24483	TOMASSO DR.ANGELO S.A.S.	310.725,00	FATTURA	FATTPA 8_15	15/06/15	29.424,09	29.424,09	29.424,09		BA0620
24483	TOMASSO DR.ANGELO S.A.S.	310.725,00	NC	FATTPA 9_15	07/07/15	-182,59	-182,59	-182,59		BA0620
24483	TOMASSO DR.ANGELO S.A.S.	310.725,00	FATTURA	FATTPA 10_15	13/07/15	33.745,57	33.745,57	33.745,57		BA0620
24483	TOMASSO DR.ANGELO S.A.S.	310.725,00	FATTURA	FATTPA 11_15	11/08/15	26.002,47	26.002,47	26.002,47		BA0620
24483	TOMASSO DR.ANGELO S.A.S.	310.725,00	FATTURA	FATTPA 13_15	04/09/15	10.267,11	10.267,11	10.267,11		BA0620
24483	TOMASSO DR.ANGELO S.A.S.	310.725,00	FATTURA	FATTPA 14_15	14/10/15	25.289,37	25.289,37	25.289,37		BA0620
24483	TOMASSO DR.ANGELO S.A.S.	310.725,00	NC	FATTPA 17_15	04/11/15	-716,93	-716,93	-716,93		BA0620
24483	TOMASSO DR.ANGELO S.A.S.	310.725,00	FATTURA	FATTPA 18_15	16/11/15	19.365,62	19.365,62	19.365,62		BA0620
24483	TOMASSO DR.ANGELO S.A.S.	310.725,00	FATTURA	FATTPA 19_15	21/12/15	22.742,38	22.742,38	22.742,38		BA0620
24483	TOMASSO DR.ANGELO S.A.S.	310.725,00	NC	FATTPA 2_16	02/02/16	-187,07	-187,07	-187,07		BA0620
24483	TOMASSO DR.ANGELO S.A.S.	310.725,00	FATTURA	FATTPA 4_16	04/03/16	11.414,25	11.414,25	11.414,25		BA0620
						307.780,93	**307.780,93**	**307.780,93**		
24501	LABORATORIO ANALISI CLINICHE DOTT. P. RIILLO	16.254,00	FATTURA	3/GEN	10/02/15	1.064,30	1.064,30	1.064,30		BA0620
24501	LABORATORIO ANALISI CLINICHE DOTT. P. RIILLO	16.254,00	FATTURA	4/FEB	02/03/15	1.972,61	1.972,61	1.972,61		BA0620
24501	LABORATORIO ANALISI CLINICHE DOTT. P. RIILLO	16.254,00	FATTURA	4/E	22/04/15	3.069,62	3.069,62	3.069,62		BA0620
24501	LABORATORIO ANALISI CLINICHE DOTT. P. RIILLO	16.254,00	FATTURA	5/E	15/05/15	1.988,41	1.988,41	1.988,41		BA0620
24501	LABORATORIO ANALISI CLINICHE DOTT. P. RIILLO	16.254,00	FATTURA	6/E/MAG.	15/06/15	2.305,93	2.305,93	2.305,93		BA0620
24501	LABORATORIO ANALISI CLINICHE DOTT. P. RIILLO	16.254,00	FATTURA	7/E	24/06/15	1.151,63	1.151,63	1.151,63		BA0620
24501	LABORATORIO ANALISI CLINICHE DOTT. P. RIILLO	16.254,00	FATTURA	8/E	15/07/15	2.617,70	2.617,70	2.617,70		BA0620
24501	LABORATORIO ANALISI CLINICHE DOTT. P. RIILLO	16.254,00	FATTURA	9/E/LUG.	28/10/15	2.029,93	1.420,95	1.420,95		BA0620
24501	LABORATORIO ANALISI CLINICHE DOTT. P. RIILLO	16.254,00	FATTURA	10/E/AG.	28/10/15	1.810,66	1.267,46	1.267,46		BA0620
24501	LABORATORIO ANALISI CLINICHE DOTT. P. RIILLO	16.254,00	NC	10/E/II TRIM.	29/10/15	-135,53	-135,53	-135,53		BA0620
24501	LABORATORIO ANALISI CLINICHE DOTT. P. RIILLO	16.254,00	NC	13/E	03/11/15	-727,83	-727,83	-727,83		BA0620
24501	LABORATORIO ANALISI CLINICHE DOTT. P. RIILLO	16.254,00	FATTURA	11/E/SETT.	28/10/15	1.541,42	1.079,00	1.079,00		BA0620
24501	LABORATORIO ANALISI CLINICHE DOTT. P. RIILLO	16.254,00	FATTURA	14/E/OTT.	23/11/15	1.262,17	,00	,00		BA0620
24501	LABORATORIO ANALISI CLINICHE DOTT. P. RIILLO	16.254,00	NC	3/E/RIF.2015	14/03/16	-749,59	-749,59	-749,59		BA0620
24501	LABORATORIO ANALISI CLINICHE DOTT. P. RIILLO	16.254,00	NC	4/E/RIF.2015	14/03/16	-3.697,18	,00	,00		BA0620
						15.504,25				
24303	LAB.ANALISI CLINICHE S.R.L.	61.714,00	FATTURA	4/GEN	09/02/15	5.062,99	5.062,99	5.062,99		BA0620
24303	LAB.ANALISI CLINICHE S.R.L.	61.714,00	FATTURA	7/FEB	10/03/15	4.638,60	4.638,60	4.638,60		BA0620
24303	LAB.ANALISI CLINICHE S.R.L.	61.714,00	FATTURA	01/2015	15/04/15	4.958,81	4.958,81	4.958,81		BA0620
24303	LAB.ANALISI CLINICHE S.R.L.	61.714,00	NC	07/2015 I TRIM	07/07/15	-130,23	-130,23	-130,23		BA0620
24303	LAB.ANALISI CLINICHE S.R.L.	61.714,00	FATTURA	02/2015	15/05/15	3.154,99	3.154,99	3.154,99		BA0620
24303	LAB.ANALISI CLINICHE S.R.L.	61.714,00	FATTURA	06/2015	25/06/15	4.502,05	4.502,05	4.502,05		BA0620
24303	LAB.ANALISI CLINICHE S.R.L.	61.714,00	FATTURA	08/2015	13/07/15	5.203,86	5.203,86	5.203,86		BA0620
24303	LAB.ANALISI CLINICHE S.R.L.	61.714,00	FATTURA	09/2015/LUG.	15/09/15	4.123,77	4.123,77	4.123,77		BA0620

AZIENDA SANITARIA PROVINCIALE CROTONE UFFICIO RAGIONERIA

Codice Struttura privata convenzionata	Denominazione Struttura	Budget annuo assegnato	Tipo Documento	Nr Documento	Data Documento	Importo Documento (Fatturato Lordo)	Importo Liquidato	Importo Pagato	Importo Contabili	Codice Modello CE
24303	LAB.ANALISI CLINICHE S.R.L.	61.714,00	FATTURA	10/2015	22/09/15	4.154,49	4.154,49	4.154,49		BA0620
24303	LAB.ANALISI CLINICHE S.R.L.	61.714,00	FATTURA	11/2015/SETT.	14/10/15	4.701,37	4.701,37	4.701,37		BA0620
24303	LAB.ANALISI CLINICHE S.R.L.	61.714,00	NC	12/2015/II TRI	29/10/15	-37,07	-37,07	-37,07		BA0620
24303	LAB.ANALISI CLINICHE S.R.L.	61.714,00	FATTURA	13/2015/OTT.	13/11/15	5.464,58	5.464,58	5.464,58		BA0620
24303	LAB.ANALISI CLINICHE S.R.L.	61.714,00	FATTURA	14/2015/NOV.	14/12/15	4.565,33	4.565,33	4.565,33		BA0620
24303	LAB.ANALISI CLINICHE S.R.L.	61.714,00	FATTURA	1/2016/DIC.	12/01/16	3.410,88	3.410,88	3.410,88		BA0620
24303	LAB.ANALISI CLINICHE S.R.L.	61.714,00	NC	02/2016/3/TRIM	02/02/16	-60,71	-60,71	-60,71		BA0620
24303	LAB.ANALISI CLINICHE S.R.L.	61.714,00	NC	04/2016	07/03/16	-19,52	-19,52	-19,52		BA0620
						53.694,19	**53.694,19**	**53.694,19**		
24437	POLISPECIALISTICA BIOS S.R.L.	680.653,00	FATTURA	C003/GEN	12/02/15	64.266,50	64.266,50	64.266,50		BA0620
24437	POLISPECIALISTICA BIOS S.R.L.	680.653,00	FATTURA	C023/FEB	11/03/15	60.332,03	60.332,03	60.332,03		BA0620
24437	POLISPECIALISTICA BIOS S.R.L.	680.653,00	FATTURA	FATTPA 7_15	18/04/15	112.386,36	78.670,45	78.670,45		BA0620
24437	POLISPECIALISTICA BIOS S.R.L.	680.653,00	FATTURA	ATTPA 14_15 I TRI	28/05/15	52.933,27	,00	,00		BA0620
24437	POLISPECIALISTICA BIOS S.R.L.	680.653,00	FATTURA	FATTPA 13_15	13/05/15	92.612,67	92.612,67	92.612,67		BA0620
24437	POLISPECIALISTICA BIOS S.R.L.	680.653,00	FATTURA	FATTPA 19_15	15/06/15	94.526,54	94.526,54	94.526,54		BA0620
24437	POLISPECIALISTICA BIOS S.R.L.	680.653,00	FATTURA	FATTPA 36_15	09/07/15	92.674,15	92.674,15	92.674,15		BA0620
24437	POLISPECIALISTICA BIOS S.R.L.	680.653,00	FATTURA	FATTPA 40_15	10/08/15	17.272,52	17.272,52	17.272,52		BA0620
24437	POLISPECIALISTICA BIOS S.R.L.	680.653,00	NC	FATTPA 49_15	27/10/15	-316,50	-316,50	-316,50		BA0620
24437	POLISPECIALISTICA BIOS S.R.L.	680.653,00	FATTURA	FATTPA 56_15	14/12/15	48.773,65	48.773,65	48.773,65		BA0620
24437	POLISPECIALISTICA BIOS S.R.L.	680.653,00	FATTURA	FATTPA 1_16	16/02/16	41.764,15	41.764,15	41.764,15		BA0620
						677.225,34	**590.576,16**	**590.576,16**		
24582	L.A.B. S.R.L.	537.295,00	FATTURA	678/GEN	06/02/15	98.321,62	98.321,62	98.321,62		BA0620
24582	L.A.B. S.R.L.	537.295,00	FATTURA	1191/FEB	04/03/15	86.645,88	86.645,88	86.645,88		BA0620
24582	L.A.B. S.R.L.	537.295,00	FATTURA	2590	09/04/15	88.459,34	88.459,34	88.459,34		BA0620
1094	L.A.B. S.R.L.	537.295,00	FATTURA	FATTPA 1_15	07/05/15	47.840,61	47.840,61	47.840,61		BA0620
24582	L.A.B. S.R.L.	537.295,00	FATTURA	FATTPA 2_15	05/06/15	54.986,68	54.986,68	54.986,68		BA0620
24582	L.A.B. S.R.L.	537.295,00	FATTURA	FATTPA 3_15	08/07/15	58.157,45	58.157,45	58.157,45		BA0620
24582	L.A.B. S.R.L.	537.295,00	NC	FATTPA 4_15	11/07/15	-196,78	-196,78	-196,78		BA0620
24582	L.A.B. S.R.L.	537.295,00	FATTURA	FATTPA 5_15	05/08/15	21.850,50	21.850,50	21.850,50		BA0620
24582	L.A.B. S.R.L.	537.295,00	NC	FATTPA 8_15	12/10/15	-73,24	-73,24	-73,24		BA0620
24582	L.A.B. S.R.L.	537.295,00	FATTURA	FATTPA 12_15	15/12/15	38.679,57	38.679,57	38.679,57		BA0620
24582	L.A.B. S.R.L.	537.295,00	FATTURA	FATTPA 2_16	07/03/16	42.625,37	42.625,37	42.625,37		BA0620
						537.297,00	**537.297,00**	**537.297,00**		
24585	LABORATORIO ANALISI CLINICHE PASTEUR S.R.L.	93.818,00	FATTURA	B01/GEN	16/02/15	6.320,98	6.320,98	6.320,98		BA0620
24585	LABORATORIO ANALISI CLINICHE PASTEUR S.R.L.	93.818,00	FATTURA	B02/FEB	12/03/15	7.477,32	7.477,32	7.477,32		BA0620
24585	LABORATORIO ANALISI CLINICHE PASTEUR S.R.L.	93.818,00	FATTURA	FATTPA 1_15	18/04/15	11.071,16	7.749,81	7.749,81		BA0620
24585	LABORATORIO ANALISI CLINICHE PASTEUR S.R.L.	93.818,00	FATTURA	FATTPA 2_15	13/05/15	8.815,98	6.171,19	6.171,19		BA0620
24585	LABORATORIO ANALISI CLINICHE PASTEUR S.R.L.	93.818,00	FATTURA	FATTPA 3_15	28/05/15	5.750,70	,00	,00		BA0620
24585	LABORATORIO ANALISI CLINICHE PASTEUR S.R.L.	93.818,00	FATTURA	FATTPA 4_15	15/06/15	11.538,74	8.077,12	8.077,12		BA0620
24585	LABORATORIO ANALISI CLINICHE PASTEUR S.R.L.	93.818,00	FATTURA	FATTPA 5_15	09/07/15	9.023,33	6.316,33	6.316,33		BA0620
24585	LABORATORIO ANALISI CLINICHE PASTEUR S.R.L.	93.818,00	FATTURA	FATTPA 6_15	10/08/15	9.765,79	9.765,79	9.765,79		BA0620

Codice Struttura privata convenzionata	Denominazione Struttura	Budget annuo assegnato	Tipo Documento	Nr Documento	Data Documento	Importo Documento (Fatturato Lordo)	Importo Liquidato	Importo Pagato	Importo Contabili	Codice Modello CE	
24585	LABORATORIO ANALISI CLINICHE PASTEUR S.R.L.	93.818,00	FATTURA	FATTPA 7_15	23/09/15	6.265,04	6.265,04	6.265,04		BA0620	
24585	LABORATORIO ANALISI CLINICHE PASTEUR S.R.L.	93.818,00	FATTURA	FATTPA 8_15	22/10/15	6.080,90	6.080,90	6.080,90		BA0620	
24585	LABORATORIO ANALISI CLINICHE PASTEUR S.R.L.	93.818,00	NC	FATTPA 9_15	27/10/15	-195,54	,00	,00		BA0620	
24585	LABORATORIO ANALISI CLINICHE PASTEUR S.R.L.	93.818,00	FATTURA	FATTPA 10_15	14/12/15	1.331,46	1.331,46	1.331,46		BA0620	
24585	LABORATORIO ANALISI CLINICHE PASTEUR S.R.L.	93.818,00	FATTURA	FATTPA 1_16	16/02/16	10.572,14	10.572,14	10.572,14		BA0620	
						93.818,00	**76.128,08**	**76.128,08**			
24300	CASA DI CURA PRIVATA "SANTA RITA"S.R.L. (S)	15.071,00	FATTURA	445/GEN.	27/02/15	2.594,36	2.594,36	2.594,36		BA0620	
24300	CASA DI CURA PRIVATA "SANTA RITA"S.R.L. (S)	15.071,00	FATTURA	672/FEB.	23/03/15	2.596,68	2.596,68	2.596,68		BA0620	
24300	CASA DI CURA PRIVATA "SANTA RITA"S.R.L. (S)	15.071,00	FATTURA	FATTPA 2_15	20/04/15	2.672,62	2.672,62	2.672,62		BA0620	
24300	CASA DI CURA PRIVATA "SANTA RITA"S.R.L. (S)	15.071,00	FATTURA	FATTPA 6_15	25/05/15	1.910,58	1.337,41	1.337,41		BA0620	
24300	CASA DI CURA PRIVATA "SANTA RITA"S.R.L. (S)	15.071,00	FATTURA	FATTPA 15_15	30/06/15	2.469,98	1.728,99	1.728,99		BA0620	
24300	CASA DI CURA PRIVATA "SANTA RITA"S.R.L. (S)	15.071,00	FATTURA	FATTPA 20_15	31/07/15	681,85	681,85	681,85		BA0620	
24300	CASA DI CURA PRIVATA "SANTA RITA"S.R.L. (S)	15.071,00	NC	FATTPA 29_15	08/09/15	-278,35	-278,35	-278,35		BA0620	
24300	CASA DI CURA PRIVATA "SANTA RITA"S.R.L. (S)	15.071,00	FATTURA	FATTPA 66_15	28/12/15	431,89	,00	,00		BA0620	
						13.079,61	**11.333,56**	**11.333,56**			
24349	LAB.ANALISI CLINICHE VOLANTE S.R.L.	374.791,00	FATTURA	396/GEN	04/02/15	20.492,15	20.492,15	20.492,15		BA0620	
24349	LAB.ANALISI CLINICHE VOLANTE S.R.L.	374.791,00	FATTURA	921/FEB	19/03/15	26.633,95	26.633,95	26.633,95		BA0620	
24349	LAB.ANALISI CLINICHE VOLANTE S.R.L.	374.791,00	FATTURA	1/PA	15/04/15	39.592,84	39.592,84	39.592,84		BA0620	
24349	LAB.ANALISI CLINICHE VOLANTE S.R.L.	374.791,00	FATTURA	2/PA	22/05/15	35.062,17	35.062,17	35.062,17		BA0620	
24349	LAB.ANALISI CLINICHE VOLANTE S.R.L.	374.791,00	FATTURA	4/PA	22/06/15	42.464,92	42.464,92	42.464,92		BA0620	
24349	LAB.ANALISI CLINICHE VOLANTE S.R.L.	374.791,00	FATTURA	5/PA	24/06/15	19.937,93	19.937,93	19.937,93		BA0620	
24349	LAB.ANALISI CLINICHE VOLANTE S.R.L.	374.791,00	FATTURA	6/PA	15/07/15	47.800,46	47.800,46	47.800,46		BA0620	
24349	LAB.ANALISI CLINICHE VOLANTE S.R.L.	374.791,00	FATTURA	7/PA/LUG.	26/08/15	45.411,52	45.411,52	45.411,52		BA0620	
24349	LAB.ANALISI CLINICHE VOLANTE S.R.L.	374.791,00	FATTURA	8/PA/AG.	16/09/15	20.837,80	20.837,80	20.837,80		BA0620	
24349	LAB.ANALISI CLINICHE VOLANTE S.R.L.	374.791,00	FATTURA	9/PA/SETT.	22/10/15	15.691,47	15.691,47	15.691,47		BA0620	
24349	LAB.ANALISI CLINICHE VOLANTE S.R.L.	374.791,00	NC	2/NC/II TRIM	03/11/15	-366,51	-366,51	-366,51		BA0620	
24349	LAB.ANALISI CLINICHE VOLANTE S.R.L.	374.791,00	FATTURA	10/PA/OTT.	24/11/15	18.769,78	18.769,78	18.769,78		BA0620	
24349	LAB.ANALISI CLINICHE VOLANTE S.R.L.	374.791,00	NC	3/NC	24/11/15	-2.082,41	-2.082,41	-2.082,41		BA0620	
24349	LAB.ANALISI CLINICHE VOLANTE S.R.L.	374.791,00	FATTURA	11/PA/NOV.	17/12/15	29.246,06	29.246,06	29.246,06		BA0620	
24349	LAB.ANALISI CLINICHE VOLANTE S.R.L.	374.791,00	FATTURA	1/PA/SALDO	16/02/16	27.838,98	27.838,98	27.838,98		BA0620	
24349	LAB.ANALISI CLINICHE VOLANTE S.R.L.	374.791,00	NC	1/NC	02/02/16	-158,47	-158,47	-158,47		BA0620	
24349	LAB.ANALISI CLINICHE VOLANTE S.R.L.	374.791,00	NC	2/NC	17/02/16	-12.381,64	-12.381,64	-12.381,64		BA0620	
						374.791,00	**374.791,00**	**374.791,00**			
24625	BIOLAV S.A.S.	78.846,00	FATTURA	1/GEN	11/03/15	7.302,53	7.302,53	7.302,53		BA0620	
24625	BIOLAV S.A.S.	78.846,00	FATTURA	2/FEB	11/03/15	6.186,36	6.186,36	6.186,36		BA0620	
24625	BIOLAV S.A.S.	78.846,00	FATTURA	FATTPA 3_15	20/04/15	8.332,73	8.332,73	8.332,73		BA0620	
24625	BIOLAV S.A.S.	78.846,00	NC	ATTPA 16_15 1°TR	10/08/15	-53,73	-53,73	-53,73		BA0620	
24625	BIOLAV S.A.S.	78.846,00	FATTURA	FATTPA 9_15	13/05/15	4.996,00	4.996,00	4.996,00		BA0620	
24625	BIOLAV S.A.S.	78.846,00	FATTURA	FATTPA 10_15	17/06/15	6.508,37	6.508,37	6.508,37		BA0620	
24625	BIOLAV S.A.S.	78.846,00	FATTURA	FATTPA 11_15	09/07/15	7.102,32	7.102,32	7.102,32		BA0620	
24625	BIOLAV S.A.S.	78.846,00	FATTURA	FATTPA 12_15	07/08/15	5.914,38	5.914,38	5.914,38		BA0620	

fol. 95

AZIENDA SANITARIA PROVINCIALE CROTONE UFFICIO RAGIONERIA

Codice Struttura privata convenzionata	Denominazione Struttura	Budget annuo assegnato	Tipo Documento	Nr Documento	Data Documento	Importo Documento (Fatturato Lordo)	Importo Liquidato	Importo Pagato	Importo Contabili	Codice Modello CE
24625	BIOLAV S.A.S.	78.846,00	FATTURA	FATTPA 18_15	10/09/15	3.257,39	3.257,39	3.257,39		BA0620
24625	BIOLAV S.A.S.	78.846,00	FATTURA	FATTPA 20_15	15/10/15	6.704,46	6.704,46	6.704,46		BA0620
24625	BIOLAV S.A.S.	78.846,00	FATTURA	FATTPA 21_15	11/11/15	6.412,29	6.412,29	6.412,29		BA0620
24625	BIOLAV S.A.S.	78.846,00	NC	FATTPA 22_15	27/11/15	-74,13	-74,13	-74,13		BA0620
24625	BIOLAV S.A.S.	78.846,00	FATTURA	FATTPA 24_15	10/12/15	5.642,30	5.642,30	5.642,30		BA0620
24625	BIOLAV S.A.S.	78.846,00	FATTURA	FATTPA 4_16	11/03/16	4.412,95	4.412,95	4.412,95		BA0620
						72.644,22	**72.644,22**	**72.644,22**		
24680	LABORATORIO ANALISI CLINICHE VIA S.R.L	259.826,00	FATTURA	3/GEN	18/02/15	55.003,88	55.003,88	55.003,88		BA0620
24680	LABORATORIO ANALISI CLINICHE VIA S.R.L	259.826,00	FATTURA	6/FEB	13/03/15	30.466,31	30.466,31	30.466,31		BA0620
24680	LABORATORIO ANALISI CLINICHE VIA S.R.L	259.826,00	FATTURA	3/PA	06/05/15	38.426,84	38.426,84	38.426,84		BA0620
24680	LABORATORIO ANALISI CLINICHE VIA S.R.L	259.826,00	FATTURA	4/PA	15/05/15	23.359,32	23.359,32	23.359,32		BA0620
24680	LABORATORIO ANALISI CLINICHE VIA S.R.L	259.826,00	FATTURA	5/PA	17/06/15	24.870,07	24.870,07	24.870,07		BA0620
24680	LABORATORIO ANALISI CLINICHE VIA S.R.L	259.826,00	NC	6/PA	06/07/15	-417,75	-417,75	-417,75		BA0620
24680	LABORATORIO ANALISI CLINICHE VIA S.R.L	259.826,00	FATTURA	7/PA	17/07/15	29.809,23	29.809,23	29.809,23		BA0620
24680	LABORATORIO ANALISI CLINICHE VIA S.R.L	259.826,00	FATTURA	8/PA	06/08/15	20.508,82	20.508,82	20.508,82		BA0620
24680	LABORATORIO ANALISI CLINICHE VIA S.R.L	259.826,00	FATTURA	9/PA/AG.	15/09/15	4.044,36	4.044,36	4.044,36		BA0620
24680	LABORATORIO ANALISI CLINICHE VIA S.R.L	259.826,00	NC	10/PA/ II TRIM	16/10/15	-101,41	-101,41	-101,41		BA0620
24680	LABORATORIO ANALISI CLINICHE VIA S.R.L	259.826,00	FATTURA	11/PA/3 TRIM.	14/12/15	12.590,62	12.590,62	12.590,62		BA0620
24680	LABORATORIO ANALISI CLINICHE VIA S.R.L	259.826,00	FATTURA	1/PA/	12/02/16	21.265,71	21.265,71	21.265,71		BA0620
						259.826,00	**259.826,00**	**259.826,00**		
26926	CASA DI CURA MADONNA DELLO SCOGLIO S.R.L. (S	18.646,00	FATTURA	137/GEN	12/02/15	1.656,05	1.656,05	1.656,05		BA0620
26926	CASA DI CURA MADONNA DELLO SCOGLIO S.R.L. (S	18.646,00	FATTURA	267/FEB	17/03/15	1.958,15	1.958,15	1.958,15		BA0620
26926	CASA DI CURA MADONNA DELLO SCOGLIO S.R.L. (S	18.646,00	FATTURA	2/1	13/04/15	2.084,82	2.084,82	2.084,82		BA0620
26926	CASA DI CURA MADONNA DELLO SCOGLIO S.R.L. (S	18.646,00	NC	2/16 1°TRIM	10/07/15	-26,11	-26,11	-26,11		BA0620
26926	CASA DI CURA MADONNA DELLO SCOGLIO S.R.L. (S	18.646,00	FATTURA	2/11/APR.	17/06/15	1.921,42	1.921,42	1.921,42		BA0620
26926	CASA DI CURA MADONNA DELLO SCOGLIO S.R.L. (S	18.646,00	FATTURA	2/12/MAG.	17/06/15	3.366,47	3.366,47	3.366,47		BA0620
26926	CASA DI CURA MADONNA DELLO SCOGLIO S.R.L. (S	18.646,00	FATTURA	2/17	11/08/15	2.689,90	2.689,90	2.689,90		BA0620
26926	CASA DI CURA MADONNA DELLO SCOGLIO S.R.L. (S	18.646,00	FATTURA	2/18	11/08/15	2.119,57	2.119,57	2.119,57		BA0620
26926	CASA DI CURA MADONNA DELLO SCOGLIO S.R.L. (S	18.646,00	FATTURA	2/19/AG.	17/09/15	775,26	775,26	775,26		BA0620
26926	CASA DI CURA MADONNA DELLO SCOGLIO S.R.L. (S	18.646,00	NC	2/9/2 trim.15	15/02/16	-32,33	-32,33	-32,33		BA0620
						16.513,20	**16.513,20**	**16.513,20**		
ASSISTENZA SPECIALISTICA 502.1.308										
24231	CALABRODENTAL S.R.L. (S)	1.188.897,00	FATTURA	4/GEN	03/02/15	97.473,59	97.473,59	97.473,59		BA0620
24231	CALABRODENTAL S.R.L. (S)	1.188.897,00	FATTURA	6/FEB	02/03/15	106.889,92	106.889,92	106.889,92		BA0620
24231	CALABRODENTAL S.R.L. (S)	1.188.897,00	FATTURA	1	01/04/15	106.673,77	106.673,77	106.673,77		BA0620
24231	CALABRODENTAL S.R.L. (S)	1.188.897,00	NC	11/ I TRIM.	22/07/15	-2.657,24	-2.657,24	-2.657,24		BA0620
24231	CALABRODENTAL S.R.L. (S)	1.188.897,00	FATTURA	3	04/05/15	92.810,74	92.810,74	92.810,74		BA0620
24231	CALABRODENTAL S.R.L. (S)	1.188.897,00	FATTURA	7/MAG.	08/06/15	97.088,83	97.088,83	97.088,83		BA0620
24231	CALABRODENTAL S.R.L. (S)	1.188.897,00	FATTURA	10	03/07/15	109.867,55	109.867,55	109.867,55		BA0620
24231	CALABRODENTAL S.R.L. (S)	1.188.897,00	FATTURA	18	05/08/15	116.445,18	116.445,18	116.445,18		BA0620
24231	CALABRODENTAL S.R.L. (S)	1.188.897,00	FATTURA	19/AG.	03/09/15	52.655,96	52.655,96	52.655,96		BA0620

Codice Struttura privata convenzionata	Denominazione Struttura	Budget annuo assegnato	Tipo Documento	Nr Documento	Data Documento	Importo Documento (Fatturato Lordo)	Importo Liquidato	Importo Pagato	Importo Contabili	Codice Modello CE	
24231	CALABRODENTAL S.R.L. (S)	1.188.897,00	FATTURA	20/SETT.	05/10/15	113.655,87	113.655,87	113.655,87		BA0620	
24231	CALABRODENTAL S.R.L. (S)	1.188.897,00	NC	25/RIF.II TRIM	04/11/15	-1.370,49	-1.370,49	-1.370,49		BA0620	
24231	CALABRODENTAL S.R.L. (S)	1.188.897,00	FATTURA	26/OTT.	05/11/15	113.616,08	113.616,08	113.616,08		BA0620	
24231	CALABRODENTAL S.R.L. (S)	1.188.897,00	FATTURA	34/NOV.	10/12/15	108.098,87	108.098,87	108.098,87		BA0620	
24231	CALABRODENTAL S.R.L. (S)	1.188.897,00	FATTURA	6/DIC.	01/02/16	77.648,31	77.648,31	77.648,31		BA0620	
24231	CALABRODENTAL S.R.L. (S)	1.188.897,00	NC	7	03/02/16	-874,40	-874,40	-874,40		BA0620	
24231	CALABRODENTAL S.R.L. (S)	1.188.897,00	FATTURA	11/SALDO 2015	07/03/16	847,46	847,46	847,46		BA0620	
24231	CALABRODENTAL S.R.L. (S)	1.188.897,00	FATTURA	12/SALDO 2015	09/03/16	27,00	27,00	27,00		BA0620	
						1.188.897,00	**1.188.897,00**	**1.188.897,00**			
24360	ISTITUTO STOMATOLOGICO MERIDIONALE S.R.L.	103.211,00	FATTURA	12/GEN	08/02/15	13.613,98	13.613,98	13.613,98		BA0620	
24360	ISTITUTO STOMATOLOGICO MERIDIONALE S.R.L.	103.211,00	FATTURA	23/FEB	04/03/15	12.532,71	12.532,71	12.532,71		BA0620	
24360	ISTITUTO STOMATOLOGICO MERIDIONALE S.R.L.	103.211,00	FATTURA	15	03/05/15	10.059,24	10.059,24	10.059,24		BA0620	
24360	ISTITUTO STOMATOLOGICO MERIDIONALE S.R.L.	103.211,00	FATTURA	15	20/05/15	11.432,06	11.432,06	11.432,06		BA0620	
24360	ISTITUTO STOMATOLOGICO MERIDIONALE S.R.L.	103.211,00	FATTURA	4	12/06/15	9.161,16	9.161,16	9.161,16		BA0620	
24360	ISTITUTO STOMATOLOGICO MERIDIONALE S.R.L.	103.211,00	NC	5/ I TRIM.15	06/07/15	-343,11	-343,11	-343,11		BA0620	
24360	ISTITUTO STOMATOLOGICO MERIDIONALE S.R.L.	103.211,00	FATTURA	6	10/06/15	9.518,34	9.518,34	9.518,34		BA0620	
24360	ISTITUTO STOMATOLOGICO MERIDIONALE S.R.L.	103.211,00	FATTURA	7	06/08/15	3.648,00	3.648,00	3.648,00		BA0620	
24360	ISTITUTO STOMATOLOGICO MERIDIONALE S.R.L.	103.211,00	FATTURA	8/SETT.	15/10/15	12.582,97	12.582,97	12.582,97		BA0620	
24360	ISTITUTO STOMATOLOGICO MERIDIONALE S.R.L.	103.211,00	NC	6/RIF.II TRIM.	29/10/15	-332,81	-332,81	-332,81		BA0620	
24360	ISTITUTO STOMATOLOGICO MERIDIONALE S.R.L.	103.211,00	FATTURA	9/OTT.	11/11/15	8.119,30	8.119,30	8.119,30		BA0620	
24360	ISTITUTO STOMATOLOGICO MERIDIONALE S.R.L.	103.211,00	FATTURA	10/NOV.	14/12/15	8.292,15	8.292,15	8.292,15		BA0620	
24360	ISTITUTO STOMATOLOGICO MERIDIONALE S.R.L.	103.211,00	FATTURA	11/3 TRIM.	14/12/15	840,26	840,26	840,26		BA0620	
24360	ISTITUTO STOMATOLOGICO MERIDIONALE S.R.L.	103.211,00	FATTURA	1/	12/02/16	4.086,69	4.086,69	4.086,69		BA0620	
						103.210,94	**103.210,94**	**103.210,94**			
24437	POLISPECIALISTICA BIOS S.R.L. (cardiologia)	155.714,00	FATTURA	C006/GEN	12/02/15	21.781,21	21.781,21	21.781,21		BA0620	
24437	POLISPECIALISTICA BIOS S.R.L. (cardiologia)	155.714,00	FATTURA	C026/FEB	11/03/15	21.526,51	21.526,51	21.526,51		BA0620	
24437	POLISPECIALISTICA BIOS S.R.L. (cardiologia)	155.714,00	FATTURA	FATTPA 5_15	08/04/15	37.917,82	37.917,82	37.917,82		BA0620	
24437	POLISPECIALISTICA BIOS S.R.L. (cardiologia)	155.714,00	FATTURA	FATTPA 10_15	06/05/15	22.278,67	22.278,67	22.278,67		BA0620	
24437	POLISPECIALISTICA BIOS S.R.L. (cardiologia)	155.714,00	FATTURA	FATTPA 17_15	28/05/15	18.326,76	18.326,76	18.326,76		BA0620	
24437	POLISPECIALISTICA BIOS S.R.L. (cardiologia)	155.714,00	FATTURA	FATTPA 21_15	15/06/15	14.671,33	14.671,33	14.671,33		BA0620	
24437	POLISPECIALISTICA BIOS S.R.L. (cardiologia)	155.714,00	FATTURA	FATTPA 29_15	18/06/15	14.671,33	14.671,33	14.671,33		BA0620	
24437	POLISPECIALISTICA BIOS S.R.L. (cardiologia)	155.714,00	NC	FATTPA 26_15	18/06/15	-14.671,33	-14.671,33	-14.671,33		BA0620	
24437	POLISPECIALISTICA BIOS S.R.L. (cardiologia)	155.714,00	FATTURA	FATTPA 30_15	18/06/15	15.276,09	15.276,09	15.276,09		BA0620	
24437	POLISPECIALISTICA BIOS S.R.L. (cardiologia)	155.714,00	NC	FATTPA 32_15	24/06/15	-14.066,57	-14.066,57	-14.066,57		BA0620	
24437	POLISPECIALISTICA BIOS S.R.L. (cardiologia)	155.714,00	NC	FATTPA 33_15	24/06/15	-15.880,85	-15.880,85	-15.880,85		BA0620	
24437	POLISPECIALISTICA BIOS S.R.L. (cardiologia)	155.714,00	FATTURA	FATTPA 35_15	24/06/15	14.671,33	14.671,33	14.671,33		BA0620	
24437	POLISPECIALISTICA BIOS S.R.L. (cardiologia)	155.714,00	FATTURA	FATTPA 39_15	09/07/15	4.302,58	4.302,58	4.302,58		BA0620	
24437	POLISPECIALISTICA BIOS S.R.L. (cardiologia)	155.714,00	NC	FATTPA 52_15	27/10/15	-32,28	-32,28	-32,28		BA0620	
24437	POLISPECIALISTICA BIOS S.R.L. (cardiologia)	155.714,00	FATTURA	FATTPA 59_15	14/12/15	11.322,17	11.322,17	11.322,17		BA0620	
24437	POLISPECIALISTICA BIOS S.R.L. (cardiologia)	155.714,00	FATTURA	FATTPA 4_16	16/02/16	3.590,75	3.590,75	3.590,75		BA0620	
						155.685,52	**155.685,52**	**155.685,52**			

AZIENDA SANITARIA PROVINCIALE CROTONE UFFICIO RAGIONERIA

Codice Struttura privata convenzionata	Denominazione Struttura	Budget annuo assegnato	Tipo Documento	Nr Documento	Data Documento	Importo Documento (Fatturato Lordo)	Importo Liquidato	Importo Pagato	Importo Contabili	Codice Modello CE
24437	POLISPECIALISTICA BIOS S.R.L. (ecografia)	161.444,00	FATTURA	C005/GEN	12/02/15	19.456,58	19.456,58	19.456,58		BA0620
24437	POLISPECIALISTICA BIOS S.R.L. (ecografia)	161.444,00	FATTURA	C025/FEB	11/03/15	21.203,44	21.203,44	21.203,44		BA0620
24437	POLISPECIALISTICA BIOS S.R.L. (ecografia)	161.444,00	FATTURA	FATTPA 4_15	08/04/15	30.271,53	30.271,53	30.271,53		BA0620
24437	POLISPECIALISTICA BIOS S.R.L. (ecografia)	161.444,00	FATTURA	FATTPA 9_15	06/05/15	26.672,21	26.672,21	26.672,21		BA0620
24437	POLISPECIALISTICA BIOS S.R.L. (ecografia)	161.444,00	FATTURA	FATTPA 16_15	28/05/15	16.312,24	16.312,24	16.312,24		BA0620
24437	POLISPECIALISTICA BIOS S.R.L. (ecografia)	161.444,00	FATTURA	FATTPA 22_15	15/06/15	15.276,09	15.276,09	15.276,09		BA0620
24437	POLISPECIALISTICA BIOS S.R.L. (ecografia)	161.444,00	NC	FATTPA 25_15	18/06/15	-15.276,09	-15.276,09	-15.276,09		BA0620
24437	POLISPECIALISTICA BIOS S.R.L. (ecografia)	161.444,00	FATTURA	FATTPA 34_15	24/06/15	15.276,09	15.276,09	15.276,09		BA0620
24437	POLISPECIALISTICA BIOS S.R.L. (ecografia)	161.444,00	FATTURA	FATTPA 38_15	09/07/15	10.493,07	10.493,07	10.493,07		BA0620
24437	POLISPECIALISTICA BIOS S.R.L. (ecografia)	161.444,00	FATTURA	FATTPA 42_15	10/08/15	8.784,01	8.784,01	8.784,01		BA0620
24437	POLISPECIALISTICA BIOS S.R.L. (ecografia)	161.444,00	NC	FATTPA 51_15	27/10/15	-864,87	-864,87	-864,87		BA0620
24437	POLISPECIALISTICA BIOS S.R.L. (ecografia)	161.444,00	FATTURA	FATTPA 58_15	14/12/15	2.166,48	2.166,48	2.166,48		BA0620
24437	POLISPECIALISTICA BIOS S.R.L. (ecografia)	161.444,00	FATTURA	FATTPA 3_16	16/02/16	11.673,24	11.673,24	11.673,24		BA0620
						161.444,02	**161.444,02**	**161.444,02**		
24437	POLISPECIALISTICA BIOS S.R.L. (allergologia)	43.927,00	FATTURA	C004/GEN	12/02/15	1.059,65	1.059,65	1.059,65		BA0620
24437	POLISPECIALISTICA BIOS S.R.L. (allergologia)	43.927,00	FATTURA	C024/FEB	11/03/15	2.456,76	2.456,76	2.456,76		BA0620
24437	POLISPECIALISTICA BIOS S.R.L. (allergologia)	43.927,00	FATTURA	FATTPA 3_15	08/04/15	3.459,59	3.459,59	3.459,59		BA0620
24437	POLISPECIALISTICA BIOS S.R.L. (allergologia)	43.927,00	FATTURA	FATTPA 8_15	06/05/15	4.124,78	4.124,78	4.124,78		BA0620
24437	POLISPECIALISTICA BIOS S.R.L. (allergologia)	43.927,00	FATTURA	FATTPA 15_15	28/05/15	1.357,26	1.357,26	1.357,26		BA0620
24437	POLISPECIALISTICA BIOS S.R.L. (allergologia)	43.927,00	NC	FATTPA 24_15	18/06/15	-4.172,23	-4.172,23	-4.172,23		BA0620
24437	POLISPECIALISTICA BIOS S.R.L. (allergologia)	43.927,00	FATTURA	FATTPA 28_15	18/06/15	4.172,23	4.172,23	4.172,23		BA0620
24437	POLISPECIALISTICA BIOS S.R.L. (allergologia)	43.927,00	FATTURA	FATTPA 20_15	15/06/15	4.172,23	4.172,23	4.172,23		BA0620
24437	POLISPECIALISTICA BIOS S.R.L. (allergologia)	43.927,00	FATTURA	FATTPA 37_15	09/07/15	4.997,53	4.997,53	4.997,53		BA0620
24437	POLISPECIALISTICA BIOS S.R.L. (allergologia)	43.927,00	FATTURA	FATTPA 41_15	10/08/15	3.718,24	3.718,24	3.718,24		BA0620
24437	POLISPECIALISTICA BIOS S.R.L. (allergologia)	43.927,00	FATTURA	FATTPA 44_15	22/09/15	807,74	807,74	807,74		BA0620
24437	POLISPECIALISTICA BIOS S.R.L. (allergologia)	43.927,00	FATTURA	FATTPA 47_15	22/10/15	4.576,14	4.576,14	4.576,14		BA0620
24437	POLISPECIALISTICA BIOS S.R.L. (allergologia)	43.927,00	NC	FATTPA 50_15	27/10/15	-300,56	-300,56	-300,56		BA0620
24437	POLISPECIALISTICA BIOS S.R.L. (allergologia)	43.927,00	FATTURA	FATTPA 53_15	30/11/15	5.136,56	5.136,56	5.136,56		BA0620
24437	POLISPECIALISTICA BIOS S.R.L. (allergologia)	43.927,00	NC	FATTPA 55_15	30/11/15	-5,00	-5,00	-5,00		BA0620
24437	POLISPECIALISTICA BIOS S.R.L. (allergologia)	43.927,00	NC	FATTPA 57_15	14/12/15	-296,97	-296,97	-296,97		BA0620
24437	POLISPECIALISTICA BIOS S.R.L. (allergologia)	43.927,00	FATTURA	FATTPA 2_16	16/02/16	8.564,34	8.564,34	8.564,34		BA0620
24437	POLISPECIALISTICA BIOS S.R.L. (allergologia)	43.927,00	NC	FATTPA 13_16	07/03/16	-5,00	-5,00	-5,00		BA0620
						43.823,29	**43.823,29**	**43.823,29**		
24437	POLISPECIALISTICA BIOS S.R.L. (endocrinologia)	43.060,00	FATTURA	C007/GEN	12/02/15	5.973,05	5.973,05	5.973,05		BA0620
24437	POLISPECIALISTICA BIOS S.R.L. (endocrinologia)	43.060,00	FATTURA	C027/FEB	11/03/15	3.007,69	3.007,69	3.007,69		BA0620
24437	POLISPECIALISTICA BIOS S.R.L. (endocrinologia)	43.060,00	FATTURA	FATTPA 6_15	08/04/15	14.912,08	14.912,08	14.912,08		BA0620
24437	POLISPECIALISTICA BIOS S.R.L. (endocrinologia)	43.060,00	FATTURA	FATTPA 11_15	06/05/15	7.125,14	7.125,14	7.125,14		BA0620
24437	POLISPECIALISTICA BIOS S.R.L. (endocrinologia)	43.060,00	FATTURA	FATTPA 18_15	28/05/15	3.799,82	3.799,82	3.799,82		BA0620
24437	POLISPECIALISTICA BIOS S.R.L. (endocrinologia)	43.060,00	FATTURA	FATTPA 23_15	15/06/15	5.436,67	5.436,67	5.436,67		BA0620
24437	POLISPECIALISTICA BIOS S.R.L. (endocrinologia)	43.060,00	NC	FATTPA 27_15	18/06/15	-5.436,67	-5.436,67	-5.436,67		BA0620
24437	POLISPECIALISTICA BIOS S.R.L. (endocrinologia)	43.060,00	FATTURA	FATTPA 31_15	18/06/15	4.270,12	4.270,12	4.270,12		BA0620

pp. 98

AZIENDA SANITARIA PROVINCIALE CROTONE UFFICIO RAGIONERIA

Codice Struttura privata convenzionata	Denominazione Struttura	Budget annuo assegnato	Tipo Documento	Nr Documento	Data Documento	Importo Documento (Fatturato Lordo)	Importo Liquidato	Importo Pagato	Importo Contabili	Codice Modello CE	
24437	POLISPECIALISTICA BIOS S.R.L. (endocrinologia)	43.060,00	FATTURA	FATTPA 60_15	14/12/15	3.002,22	3.002,22	3.002,22		BA0620	
24437	POLISPECIALISTICA BIOS S.R.L. (endocrinologia)	43.060,00	FATTURA	FATTPA 5_16	16/02/16	969,88	969,88	969,88		BA0620	
						43.060,00	**43.060,00**	**43.060,00**			
24437	POLISPECIALISTICA BIOS S.R.L. (med. Sport.)	22.716,00	FATTURA	FATTPA 12_15	06/05/15	899,76	629,83	629,83		BA0620	
24437	POLISPECIALISTICA BIOS S.R.L. (med. Sport.)	22.716,00	FATTURA	FATTPA 43_15	10/08/15	6.061,38	4.242,97	4.242,97		BA0620	
24437	POLISPECIALISTICA BIOS S.R.L. (med. Sport.)	22.716,00	FATTURA	FATTPA 45_15/	22/09/15	7.415,02	5.190,51	5.190,51		BA0620	
24437	POLISPECIALISTICA BIOS S.R.L. (med. Sport.)	22.716,00	FATTURA	FATTPA 48_15	22/10/15	2.916,22	2.041,35	2.041,35		BA0620	
24437	POLISPECIALISTICA BIOS S.R.L. (med. Sport.)	22.716,00	FATTURA	FATTPA 54_15	30/11/15	3.359,92	3.359,92	3.359,92		BA0620	
24437	POLISPECIALISTICA BIOS S.R.L. (med. Sport.)	22.716,00	FATTURA	FATTPA 6_16	16/02/16	2.029,59	,00	,00		BA0620	
						22.681,89	**15.464,58**	**15.464,58**			
24603	R.M. S.A.S. DI SCALISE DR. FRANCESCO & C.	133.211,00	FATTURA	4/GEN	10/02/15	17.483,55	17.483,55	17.483,55		BA0620	
24603	R.M. S.A.S. DI SCALISE DR. FRANCESCO & C.	133.211,00	FATTURA	5/FEB	16/03/15	14.967,55	14.967,55	14.967,55		BA0620	
24603	R.M. S.A.S. DI SCALISE DR. FRANCESCO & C.	133.211,00	FATTURA	1	16/04/15	16.421,85	16.421,85	16.421,85		BA0620	
24603	R.M. S.A.S. DI SCALISE DR. FRANCESCO & C.	133.211,00	FATTURA	8 I TRIM	24/07/15	543,16	543,16	543,16		BA0620	
24603	R.M. S.A.S. DI SCALISE DR. FRANCESCO & C.	133.211,00	FATTURA	3	14/05/15	15.029,24	15.029,24	15.029,24		BA0620	
24603	R.M. S.A.S. DI SCALISE DR. FRANCESCO & C.	133.211,00	FATTURA	6/MAG.	13/06/15	8.340,17	8.340,17	8.340,17		BA0620	
24603	R.M. S.A.S. DI SCALISE DR. FRANCESCO & C.	133.211,00	FATTURA	7	15/07/15	14.437,06	14.437,06	14.437,06		BA0620	
24603	R.M. S.A.S. DI SCALISE DR. FRANCESCO & C.	133.211,00	FATTURA	9	11/08/15	8.631,34	8.631,34	8.631,34		BA0620	
24603	R.M. S.A.S. DI SCALISE DR. FRANCESCO & C.	133.211,00	FATTURA	10/AG.	10/09/15	14.248,45	14.248,45	14.248,45		BA0620	
24603	R.M. S.A.S. DI SCALISE DR. FRANCESCO & C.	133.211,00	FATTURA	11/SETT.	09/10/15	12.137,17	12.137,17	12.137,17		BA0620	
24603	R.M. S.A.S. DI SCALISE DR. FRANCESCO & C.	133.211,00	NC	12/II TRIM.	28/10/15	-402,10	-402,10	-402,10		BA0620	
24603	R.M. S.A.S. DI SCALISE DR. FRANCESCO & C.	133.211,00	FATTURA	13/OTT.	10/11/15	58,17	58,17	58,17		BA0620	
24603	R.M. S.A.S. DI SCALISE DR. FRANCESCO & C.	133.211,00	NC	14/III TRIM.	14/12/15	-251,15	-251,15	-251,15		BA0620	
24603	R.M. S.A.S. DI SCALISE DR. FRANCESCO & C.	133.211,00	FATTURA	2	01/03/16	11.496,68	11.496,68	11.496,68		BA0620	
24603	R.M. S.A.S. DI SCALISE DR. FRANCESCO & C.	133.211,00	FATTURA	3/SALDO 2015	04/03/16	543,16	543,16	543,16		BA0620	
						133.684,30	**133.684,30**	**133.684,30**			
24597	ARS MEDICA SERVIZI S.R.L.	302.151,00	FATTURA	17/GEN	03/02/15	33.085,97	33.085,97	33.085,97		BA0620	
24597	ARS MEDICA SERVIZI S.R.L.	302.151,00	FATTURA	38/FEB	10/03/15	38.430,48	38.430,48	38.430,48		BA0620	
24597	ARS MEDICA SERVIZI S.R.L.	302.151,00	FATTURA	FATTPA 1_15	05/05/15	24.922,57	24.922,57	24.922,57		BA0620	
24597	ARS MEDICA SERVIZI S.R.L.	302.151,00	FATTURA	FATTPA 4_15	27/05/15	20.198,13	20.198,13	20.198,13		BA0620	
24597	ARS MEDICA SERVIZI S.R.L.	302.151,00	FATTURA	FATTPA 5_15	17/06/15	26.219,45	26.219,45	26.219,45		BA0620	
24597	ARS MEDICA SERVIZI S.R.L.	302.151,00	NC	FATTPA 6_15	07/07/15	-20,66	-20,66	-20,66		BA0620	
24597	ARS MEDICA SERVIZI S.R.L.	302.151,00	FATTURA	FATTPA 9_15	06/08/15	23.927,49	23.927,49	23.927,49		BA0620	
24597	ARS MEDICA SERVIZI S.R.L.	302.151,00	FATTURA	FATTPA 10_15	03/09/15	28.001,91	28.001,91	28.001,91		BA0620	
24597	ARS MEDICA SERVIZI S.R.L.	302.151,00	FATTURA	FATTPA 12_15	13/10/15	37.323,55	37.323,55	37.323,55		BA0620	
24597	ARS MEDICA SERVIZI S.R.L.	302.151,00	FATTURA	FATTPA 14_15	10/11/15	26.489,46	26.489,46	26.489,46		BA0620	
24597	ARS MEDICA SERVIZI S.R.L.	302.151,00	NC	FATTPA 15_15	12/11/15	-283,03	-283,03	-283,03		BA0620	
24597	ARS MEDICA SERVIZI S.R.L.	302.151,00	FATTURA	FATTPA 16_15	15/12/15	33.280,51	33.280,51	33.280,51		BA0620	
24597	ARS MEDICA SERVIZI S.R.L.	302.151,00	NC	FATTPA 1_16	02/02/16	-11,62	-11,62	-11,62		BA0620	
24597	ARS MEDICA SERVIZI S.R.L.	302.151,00	FATTURA	FATTPA 3_16	16/02/16	10.456,83	10.456,83	10.456,83		BA0620	
						302.021,04	**302.021,04**	**302.021,04**			

99

AZIENDA SANITARIA PROVINCIALE CROTONE
UFFICIO RAGIONERIA

Codice Struttura privata convenzionata	Denominazione Struttura	Budget annuo assegnato	Tipo Documento	Nr Documento	Data Documento	Importo Documento (Fatturato Lordo)	Importo Liquidato	Importo Pagato	Importo Contabili	Codice Modello CE
24592	C.M.G. S.R.L. " SERVIZI DI ODONTOSTOMATOLOGIA '	117.439,00	FATTURA	2/GEN	13/02/15	10.964,39	10.964,39	10.964,39		BA0620
24592	C.M.G. S.R.L. " SERVIZI DI ODONTOSTOMATOLOGIA '	117.439,00	FATTURA	3/FEB	17/03/15	10.678,43	10.678,43	10.678,43		BA0620
24592	C.M.G. S.R.L. " SERVIZI DI ODONTOSTOMATOLOGIA '	117.439,00	FATTURA	1	20/04/15	12.943,54	12.943,54	12.943,54		BA0620
24592	C.M.G. S.R.L. " SERVIZI DI ODONTOSTOMATOLOGIA '	117.439,00	NC	6/RIF.I TRIM.	06/07/15	-46,48	-46,48	-46,48		BA0620
24592	C.M.G. S.R.L. " SERVIZI DI ODONTOSTOMATOLOGIA '	117.439,00	FATTURA	2	13/05/15	10.500,79	10.500,79	10.500,79		BA0620
24592	C.M.G. S.R.L. " SERVIZI DI ODONTOSTOMATOLOGIA '	117.439,00	FATTURA	5/MAG.	17/06/15	11.632,81	11.632,81	11.632,81		BA0620
24592	C.M.G. S.R.L. " SERVIZI DI ODONTOSTOMATOLOGIA '	117.439,00	FATTURA	7/GIU.	07/07/15	12.877,47	12.877,47	12.877,47		BA0620
24592	C.M.G. S.R.L. " SERVIZI DI ODONTOSTOMATOLOGIA '	117.439,00	FATTURA	8/LUG.	07/08/15	11.064,63	11.064,63	11.064,63		BA0620
24592	C.M.G. S.R.L. " SERVIZI DI ODONTOSTOMATOLOGIA '	117.439,00	FATTURA	9/AG.	08/09/15	3.440,70	3.440,70	3.440,70		BA0620
24592	C.M.G. S.R.L. " SERVIZI DI ODONTOSTOMATOLOGIA '	117.439,00	FATTURA	10/SETT.	08/10/15	7.633,12	7.633,12	7.633,12		BA0620
24592	C.M.G. S.R.L. " SERVIZI DI ODONTOSTOMATOLOGIA '	117.439,00	FATTURA	11/OTT.	13/11/15	10.858,18	10.858,18	10.858,18		BA0620
24592	C.M.G. S.R.L. " SERVIZI DI ODONTOSTOMATOLOGIA '	117.439,00	NC	12/RIF.OTT.	18/11/15	-26,00	-26,00	-26,00		BA0620
24592	C.M.G. S.R.L. " SERVIZI DI ODONTOSTOMATOLOGIA '	117.439,00	NC	13/3 TRIM.	11/12/15	-20,66	-20,66	-20,66		BA0620
24592	C.M.G. S.R.L. " SERVIZI DI ODONTOSTOMATOLOGIA '	117.439,00	FATTURA	14/NOV.	11/12/15	9.974,42	9.974,42	9.974,42		BA0620
24592	C.M.G. S.R.L. " SERVIZI DI ODONTOSTOMATOLOGIA '	117.439,00	FATTURA	2	01/03/16	4.136,77	4.136,77	4.136,77		BA0620
						116.612,11	**116.612,11**	**116.612,11**		
24626	SALUS S.R.L.	116.681,00	FATTURA	16/GEN	24/02/15	13.848,70	13.848,70	13.848,70		BA0620
24626	SALUS S.R.L.	116.681,00	FATTURA	27/FEB	10/03/15	9.657,69	9.657,69	9.657,69		BA0620
17088	SALUS S.R.L.	116.681,00	FATTURA	FATTPA 6_15	12/05/15	13.524,49	13.524,49	13.524,49		BA0620
24626	SALUS S.R.L.	116.681,00	NC	ATTPA 13_15 I TRI	10/07/15	-522,68	-522,68	-522,68		BA0620
24626	SALUS S.R.L.	116.681,00	FATTURA	FATTPA 18_15	24/07/15	138,00	138,00	138,00		BA0620
24626	SALUS S.R.L.	116.681,00	FATTURA	FATTPA 7_15	18/05/15	8.317,58	8.317,58	8.317,58		BA0620
24626	SALUS S.R.L.	116.681,00	FATTURA	FATTPA 12_15	18/06/15	13.212,85	13.212,85	13.212,85		BA0620
24626	SALUS S.R.L.	116.681,00	FATTURA	FATTPA 17_15	15/07/15	10.532,13	10.532,13	10.532,13		BA0620
24626	SALUS S.R.L.	116.681,00	FATTURA	FATTPA 19_15	04/09/15	10.413,50	10.413,50	10.413,50		BA0620
24626	SALUS S.R.L.	116.681,00	FATTURA	FATTPA 21_15	23/09/15	2.315,65	2.315,65	2.315,65		BA0620
24626	SALUS S.R.L.	116.681,00	FATTURA	FATTPA 22_15	20/10/15	11.894,12	11.894,12	11.894,12		BA0620
24626	SALUS S.R.L.	116.681,00	FATTURA	FATTPA 23_15	12/11/15	10.785,56	10.785,56	10.785,56		BA0620
24626	SALUS S.R.L.	116.681,00	FATTURA	FATTPA 24_15	16/12/15	9.929,18	9.929,18	9.929,18		BA0620
24626	SALUS S.R.L.	116.681,00	FATTURA	FATTPA 2_16	04/03/16	2.464,41	2.464,41	2.464,41		BA0620
						116.511,18	**116.511,18**	**116.511,18**		
24293	TURANO E C. S.R.L.	395.920,00	FATTURA	37/GEN	24/02/15	50.424,86	50.424,86	50.424,86		BA0620
24293	TURANO E C. S.R.L.	395.920,00	FATTURA	59/FEB	17/03/15	55.596,49	55.596,49	55.596,49		BA0620
24293	TURANO E C. S.R.L.	395.920,00	FATTURA	4/PA	08/05/15	57.678,32	57.678,32	57.678,32		BA0620
24293	TURANO E C. S.R.L.	395.920,00	NC	11/PA I TRIM	08/07/15	-170,44	-170,44	-170,44		BA0620
24293	TURANO E C. S.R.L.	395.920,00	FATTURA	1/PA	31/03/15	56.900,03	56.900,03	56.900,03		BA0620
24293	TURANO E C. S.R.L.	395.920,00	FATTURA	9/PA/MAG.	16/06/15	55.555,56	55.555,56	55.555,56		BA0620
24293	TURANO E C. S.R.L.	395.920,00	FATTURA	12/PA/GIU.	09/07/15	57.024,18	57.024,18	57.024,18		BA0620
24293	TURANO E C. S.R.L.	395.920,00	FATTURA	15/PA/LUG.	04/09/15	15.711,30	15.711,30	15.711,30		BA0620
24293	TURANO E C. S.R.L.	395.920,00	FATTURA	1/PA	11/01/16	16.043,82	16.043,82	16.043,82		BA0620
24293	TURANO E C. S.R.L.	395.920,00	FATTURA	5/PA	15/03/16	31.155,88	31.155,88	31.155,88		BA0620

AZIENDA SANITARIA
UFFICIO RAGIONERIA

Codice Struttura privata convenzionata	Denominazione Struttura	Budget annuo assegnato	Tipo Documento	Nr Documento	Data Documento	Importo Documento (Fatturato Lordo)	Importo Liquidato	Importo Pagato	Importo Contabili	Codice Modello CE
						395.920,00	**395.920,00**	**395.920,00**		
24668	ATENA SRL SERVIZI SANITARI	79.936,00	FATTURA	1	14/04/15	12.887,27	12.887,27	12.887,27		BA0620
24668	ATENA SRL SERVIZI SANITARI	79.936,00	FATTURA	4	08/05/15	12.671,75	12.671,75	12.671,75		BA0620
24668	ATENA SRL SERVIZI SANITARI	79.936,00	FATTURA	3	08/05/15	10.918,54	10.918,54	10.918,54		BA0620
24668	ATENA SRL SERVIZI SANITARI	79.936,00	FATTURA	2	08/05/15	10.255,04	10.255,04	10.255,04		BA0620
24668	ATENA SRL SERVIZI SANITARI	79.936,00	FATTURA	7/MAG.	16/06/15	7.347,98	7.347,98	7.347,98		BA0620
24668	ATENA SRL SERVIZI SANITARI	79.936,00	FATTURA	8	09/07/15	4.885,04	4.885,04	4.885,04		BA0620
24668	ATENA SRL SERVIZI SANITARI	79.936,00	FATTURA	9	05/08/15	3.329,83	3.329,83	3.329,83		BA0620
24668	ATENA SRL SERVIZI SANITARI	79.936,00	FATTURA	10/SETT.	19/10/15	6.987,87	6.987,87	6.987,87		BA0620
24668	ATENA SRL SERVIZI SANITARI	79.936,00	FATTURA	11/OTT.	19/11/15	3.473,97	3.473,97	3.473,97		BA0620
24668	ATENA SRL SERVIZI SANITARI	79.936,00	FATTURA	12/NOV.	14/12/15	7.136,66	7.136,66	7.136,66		BA0620
24668	ATENA SRL SERVIZI SANITARI	79.936,00	FATTURA	14	15/03/16	42,05	42,05	42,05		BA0620
						79.936,00	**79.936,00**	**79.936,00**		
24679	GARRITANI S.R.L.	58.230,00	FATTURA	2/GEN	06/01/15	4.416,62	4.416,62	4.416,62		BA0620
24679	GARRITANI S.R.L.	58.230,00	FATTURA	3/FEB	10/03/15	3.697,11	3.697,11	3.697,11		BA0620
24679	GARRITANI S.R.L.	58.230,00	FATTURA	FATTPA 1_15	08/05/15	6.079,79	6.079,79	6.079,79		BA0620
24679	GARRITANI S.R.L.	58.230,00	NC	FATTPA 12_15	09/07/15	-20,66	-20,66	-20,66		BA0620
24679	GARRITANI S.R.L.	58.230,00	FATTURA	FATTPA 2_15	19/05/15	4.833,32	4.833,32	4.833,32		BA0620
24679	GARRITANI S.R.L.	58.230,00	FATTURA	FATTPA 10_15	09/07/15	5.542,96	5.542,96	5.542,96		BA0620
24679	GARRITANI S.R.L.	58.230,00	FATTURA	FATTPA 11_15	09/07/15	8.248,80	8.248,80	8.248,80		BA0620
24679	GARRITANI S.R.L.	58.230,00	FATTURA	FATTPA 13_15	10/08/15	4.612,80	4.612,80	4.612,80		BA0620
24679	GARRITANI S.R.L.	58.230,00	FATTURA	FATTPA 18_15	11/11/15	840,26	840,26	840,26		BA0620
24679	GARRITANI S.R.L.	58.230,00	FATTURA	FATTPA 19_15	11/11/15	4.342,34	4.342,34	4.342,34		BA0620
24679	GARRITANI S.R.L.	58.230,00	FATTURA	FATTPA 20_15	31/12/15	3.668,29	3.668,29	3.668,29		BA0620
24679	GARRITANI S.R.L.	58.230,00	NC	FATTPA 1_16	02/02/16	-837,26	-837,26	-837,26		BA0620
24679	GARRITANI S.R.L.	58.230,00	FATTURA	FATTPA 3_16	15/03/16	9.560,85	9.560,85	9.560,85		BA0620
						54.985,22	**54.985,22**	**54.985,22**		
24687	STUDIO DENTISTICO DR. EURO GIARDINO	36.788,00	FATTURA	7/GEN	05/03/15	1.830,06	1.830,06	1.830,06		BA0620
24687	STUDIO DENTISTICO DR. EURO GIARDINO	36.788,00	FATTURA	10/FEB	20/03/15	1.676,70	1.676,70	1.676,70		BA0620
24687	STUDIO DENTISTICO DR. EURO GIARDINO	36.788,00	FATTURA	FATTPA 1_15	15/06/15	3.893,54	3.893,54	3.893,54		BA0620
24687	STUDIO DENTISTICO DR. EURO GIARDINO	36.788,00	NC	FATTPA 7_15	23/07/15	-195,62	-195,62	-195,62		BA0620
24687	STUDIO DENTISTICO DR. EURO GIARDINO	36.788,00	FATTURA	FATTPA 2_15	25/06/15	1.052,49	1.052,49	1.052,49		BA0620
24687	STUDIO DENTISTICO DR. EURO GIARDINO	36.788,00	FATTURA	FATTPA 3_15	27/06/15	1.765,60	1.765,60	1.765,60		BA0620
24687	STUDIO DENTISTICO DR. EURO GIARDINO	36.788,00	FATTURA	FATTPA 4_15	27/06/15	2.380,98	2.380,98	2.380,98		BA0620
24687	STUDIO DENTISTICO DR. EURO GIARDINO	36.788,00	FATTURA	FATTPA 6_15	11/07/15	2.779,93	2.779,93	2.779,93		BA0620
24687	STUDIO DENTISTICO DR. EURO GIARDINO	36.788,00	FATTURA	FATTPA 8_15	07/08/15	3.785,30	3.785,30	3.785,30		BA0620
24687	STUDIO DENTISTICO DR. EURO GIARDINO	36.788,00	FATTURA	FATTPA 9_15	07/10/15	2.584,82	2.584,82	2.584,82		BA0620
24687	STUDIO DENTISTICO DR. EURO GIARDINO	36.788,00	NC	FATTPA 10_15	29/10/15	-152,26	-152,26	-152,26		BA0620
24687	STUDIO DENTISTICO DR. EURO GIARDINO	36.788,00	FATTURA	FATTPA 11_15	04/11/15	2.146,47	2.146,47	2.146,47		BA0620
24687	STUDIO DENTISTICO DR. EURO GIARDINO	36.788,00	FATTURA	FATTPA 12_15	10/12/15	1.661,56	1.661,56	1.661,56		BA0620
24687	STUDIO DENTISTICO DR. EURO GIARDINO	36.788,00	NC	FATTPA 1_16	02/02/16	-20,66	-20,66	-20,66		BA0620

Codice Struttura privata convenzionata	Denominazione Struttura	Budget annuo assegnato	Tipo Documento	Nr Documento	Data Documento	Importo Documento (Fatturato Lordo)	Importo Liquidato	Importo Pagato	Importo Contabili	Codice Modello CE	
24687	STUDIO DENTISTICO DR. EURO GIARDINO	36.788,00	FATTURA	FATTPA 3_16	25/02/16	3.311,57	3.311,57	3.311,57		BA0620	
24687	STUDIO DENTISTICO DR. EURO GIARDINO	36.788,00	FATTURA	FATTPA 4_16	10/03/16	682,46	682,46	682,46		BA0620	
						29.182,94	**29.182,94**	**29.182,94**			

fol. 102

AZIENDA SANITARIA PROVINCIALE CROTONE
UFFICIO RAGIONERIA

Altre informazioni relative a proventi e ricavi diversi.

Informazione	Caso presente in azienda?		Se sì, illustrare
AS01. Sono state rilevate significative variazioni rispetto all'esercizio precedente?	NO		

AS02 – Costi per prestazioni sanitarie da privato

AS02 – NO	Nell'esercizio non sono stati rilevati disallineamenti tra valore fatturato dalla struttura privata e valore di budget autorizzato dalla Regione.

AS03 – Consulenze, Collaborazioni, Interinale e altre prestazioni di lavoro sanitarie e sociosanitarie

AS03 – SI	Nell'esercizio sono stati rilevati costi per consulenze, collaborazioni, relativamente a quelli dovuti per legge.

AZIENDA SANITARIA PROVINCIALE CROTONE
UFFICIO RAGIONERIA

pag. 103

CODICE MOD. CE	DETTAGLIO ACQUISTI DI SERVIZI NON SANITARI	Valore CE al 31/12/x	Valore CE al 31/12/x-1	Variazioni importo	Variazioni %
BA1570	**SERVIZI NON SANITARI**	**21.864.830,63**	**13.878.041,46**	**7.986.789,17**	
BA1580	Lavanderia	504.922,18	378.635,00	126.287,18	0,25
BA1590	Pulizia	2.584.768,29	2.843.720,62	- 258.952,33	- 0,10
BA1600	Mensa	1.894.613,22	1.954.531,06	- 59.917,84	- 0,03
BA1610	Riscaldamento	380.342,28	760.684,56	- 380.342,28	- 1,00
BA1620	Servizi di assistenza informatica	331.608,49	268.515,22	63.093,27	0,19
BA1630	Servizi trasporti (non sanitari)	54.300,40	33.133,84	21.166,56	0,39
BA1640	Smaltimento rifiuti	279.554,99	217.976,35	61.578,64	0,22
BA1650	Utenze telefoniche	126.980,69	138.867,41	- 11.886,72	- 0,09
BA1660	Utenze elettricità	1.132.569,51	1.257.680,62	- 125.111,11	- 0,11
BA1670	Altre utenze	178,68	170.173,01	- 169.994,33	- 951,39
BA1680	Premi di assicurazione	4.203.251,69	303.748,50	3.899.503,19	0,93
BA1720	Altri servizi non sanitari da pubblico (Aziende sanitarie pubbliche della Regione)			-	
	...			-	
	...			-	
BA1730	Altri servizi non sanitari da altri soggetti pubblici			-	
	...			-	
	...			-	
BA1740	Altri servizi non sanitari da privato	10.371.740,21	5.550.375,27	4.821.364,94	0,46
	...			-	
	...			-	
BA1750	**CONSULENZE, COLLABORAZIONI, INTERINALE, ALTRE PRESTAZIONI DI LAVORO NON SANITARIE**	**175.237,01**	**152.790,80**	**6.059,71**	
BA1760	Consulenze non sanitarie da Aziende sanitarie pubbliche della Regione	16.386,50		16.386,50	
BA1770	Consulenze non sanitarie da Terzi - Altri soggetti pubblici			-	
BA1780	Consulenze, Collaborazioni, Interinale e altre prestazioni di lavoro non sanitarie da privato	156.752,15	150.062,36	6.689,79	0,04
BA1790	Consulenze non sanitarie da privato	52.008,06		52.008,06	
BA1800	Collaborazioni coordinate e continuative non sanitarie da privato			-	
BA1810	Indennità a personale universitario - area non sanitaria			-	
BA1820	Lavoro interinale - area non sanitaria			-	
BA1830	Altre collaborazioni e prestazioni di lavoro - area non sanitaria	104.744,09		104.744,09	
BA1840	Rimborso oneri stipendiali dal personale non sanitario in comando			-	
BA1850	Rimborso oneri stipendiali personale non sanitario in comando da Aziende sanitarie pubbliche della Regione			-	
BA1860	Rimborso oneri stipendiali personale non sanitario in comando da Regione, soggetti pubblici e da Università	2.098,36	2.728,44	- 630,08	- 0,30
BA1870	Rimborso oneri stipendiali personale non sanitario in comando da aziende di altre Regioni (Extraregione)			-	
BA1880	**FORMAZIONE ESTERNALIZZATA**	**54.382,99**	**36.202,89**	**18.180,10**	
BA1890	Formazione (esternalizzata e non) da pubblico	30.739,51	14.177,43	16.562,08	0,54
BA1900	Formazione (esternalizzata e non) da privato	23.643,48	22.025,46	1.618,02	0,07
	TOTALE	22.094.450,63	14.081.212,58	8.027.591,06	

AZIENDA SANITARIA PROVINCIALE CROTONE
UFFICIO RAGIONERIA

AS04 – NO	Nell'esercizio non sono stati rilevati costi per consulenze, collaborazioni, interinale e altre prestazioni di lavoro non sanitarie.

AZIENDA SANITARIA PROVINCIALE CROTONE
UFFICIO RAGIONERIA

fol. 105

AS05 –Manutenzioni e riparazioni

CODICE MOD. CE	DETTAGLIO MANUTENZIONI E RIPARAZIONI	Valore CE al 31/12/x	Valore CE al 31/12/x-1	Variazioni importo	Variazioni %
BA1920	Manutenzione e riparazione ai fabbricati e loro pertinenze	53.450,45	60.978,03	- 7.527,58	- 0,14
BA1930	Manutenzione e riparazione agli impianti e macchinari	20.076,14	25.333,03	- 5.256,89	- 0,26
BA1940	Manutenzione e riparazione alle attrezzature sanitarie e scientifiche	861.850,29	608.229,59	253.620,70	0,29
BA1950	Manutenzione e riparazione ai mobili e arredi			-	
BA1960	Manutenzione e riparazione agli automezzi	62.063,36	51.375,13	10.688,23	0,17
BA1970	Altre manutenzioni e riparazioni	476.539,36	370.915,19	105.624,17	0,22
BA1980	Manutenzioni e riparazioni da Aziende sanitarie pubbliche della Regione			-	
	TOTALE	1.473.979,60	1.116.830,97	357.148,63	

CODICE MOD. CE	DETTAGLIO COSTI PER CONTRATTI MULTISERVIZIO (GLOBAL SERVICE)	Valore CE al 31/12/x	TIPOLOGIA DI CONTRATTO		% di incidenza multiservizio
			Multiservizio	Altro	
BA1580	Lavanderia				
BA1590	Pulizia				
BA1600	Mensa				
BA1610	Riscaldamento				
BA1620	Servizi di assistenza informatica				
BA1630	Servizi trasporti (non sanitari)				
BA1640	Smaltimento rifiuti				
BA1650	Utenze telefoniche				
BA1660	Utenze elettricità				
BA1670	Altre utenze				
BA1680	Premi di assicurazione				
BA1720	Altri servizi non sanitari da pubblico (Aziende sanitarie pubbliche della Regione):				
	...				
	...				
BA1730	Altri servizi non sanitari da altri soggetti pubblici:				
	...				
	...				
BA1740	Altri servizi non sanitari da privato:				
	...				
	...				
BA1890	Formazione (esternalizzata e non) da pubblico				
BA1900	Formazione (esternalizzata e non) da privato				
BA1910	Manutenzione e riparazione (ordinaria esternalizzata):				
BA1920	*Manutenzione e riparazione ai fabbricati e loro pertinenze*				
BA1930	*Manutenzione e riparazione agli impianti e macchinari*				
BA1940	*Manutenzione e riparazione alle attrezzature sanitarie e scientifiche*				
BA1950	*Manutenzione e riparazione ai mobili e arredi*				
BA1960	*Manutenzione e riparazione agli automezzi*				
BA1970	*Altre manutenzioni e riparazioni*				
BA1980	*Manutenzioni e riparazioni da Aziende sanitarie pubbliche della Regione*				
	TOTALE				

DETTAGLIO LEASING	Delibere	Decorrenze contratto	Valore contratto con IVA	Scadenza contratto	Costo imputato all'esercizio	Canoni a scadere
Leasing finanziari attivati con fondi aziendali:						
...						
...						
...						
Leasing finanziari finanziati dalla Regione:						
...						
...						
...						

AZIENDA SANITARIA PROVINCIALE CROTONE
UFFICIO RAGIONERIA

CODICE MOD. CE	COSTI DEL PERSONALE	Valore CE al 31/12/x	Valore CE al 31/12/x-1	Variazioni importo	Variazioni %
BA2090	PERSONALE DEL RUOLO SANITARIO	71.568.983,84	70.121.249,07	1.447.734,77	0,98
BA2100	Costo del personale dirigente ruolo sanitario	42.958.391,11	42.082.600,21	875.790,90	0,98
BA2110	Costo del personale dirigente medico	39.112.644,75	38.257.533,78	855.110,97	0,98
BA2120	*Costo del personale dirigente medico - tempo indeterminato*	33.581.842,51	33.419.937,22	161.905,29	1,00
	Voci di costo a carattere stipendiale	15.849.253,28	16.262.675,55	- 413.422,27	1,03
	Retribuzione di posizione	8.105.642,91	7.887.956,79	217.686,12	0,97
	Indennità di risultato	1.514.065,99	1.514.065,99	-	1,00
	Altro trattamento accessorio	820.613,17	856.144,28	- 35.531,11	1,04
	Oneri sociali su retribuzione	7.011.025,35	6.567.362,84	443.662,51	0,94
	Altri oneri per il personale	281.241,81	331.731,77	- 50.489,96	1,18
BA2130	*Costo del personale dirigente medico - tempo determinato*	5.530.802,24	4.837.596,56	693.205,68	0,87
	Voci di costo a carattere stipendiale	3.137.443,12	2.810.219,82	327.223,30	0,90
	Retribuzione di posizione	822.540,99	646.608,31	175.932,68	0,79
	Indennità di risultato		-	-	
	Altro trattamento accessorio	433.000,13	370.721,53	62.278,60	0,86
	Oneri sociali su retribuzione	1.137.256,35	1.010.046,90	127.209,45	0,89
	Altri oneri per il personale	561,65		561,65	
BA2140	*Costo del personale dirigente medico - altro*			-	
BA2150	Costo del personale dirigente non medico	3.845.746,36	3.825.066,43	20.679,93	0,99
BA2160	*Costo del personale dirigente non medico - tempo indeterminato*	3.530.625,50	3.591.440,70	- 60.815,20	1,02
	Voci di costo a carattere stipendiale	2.096.132,11	2.197.777,84	- 101.645,73	1,05
	Retribuzione di posizione	484.547,77	465.170,52	19.377,25	0,96
	Indennità di risultato	204.990,20	204.990,20	-	1,00
	Altro trattamento accessorio	570,24	8.478,95	- 7.908,71	14,87
	Oneri sociali su retribuzione	741.463,58	710.788,44	30.675,14	0,96
	Altri oneri per il personale	2.921,60	4.234,75	- 1.313,15	1,45
BA2170	*Costo del personale dirigente non medico - tempo determinato*	315.120,86	233.625,73	81.495,13	0,74
	Voci di costo a carattere stipendiale	222.101,19	179.982,35	42.118,84	0,81
	Retribuzione di posizione	3.255,26	1.998,18	1.257,08	0,61
	Indennità di risultato			-	
	Altro trattamento accessorio	22.032,15	15.897,82	6.134,33	0,72
	Oneri sociali su retribuzione	67.732,26	35.747,38	31.984,88	0,53
	Altri oneri per il personale			-	
BA2180	*Costo del personale dirigente non medico - altro*			-	
BA2190	Costo del personale comparto ruolo sanitario	28.610.592,73	28.038.648,86	571.943,87	0,98
BA2200	*Costo del personale comparto ruolo sanitario - tempo indeterminato*	26.498.272,31	26.863.406,18	- 365.133,87	1,01
	Voci di costo a carattere stipendiale	15.563.645,03	15.964.054,03	- 400.409,00	1,03
	Straordinario e indennità personale	1.664.590,99	1.755.239,58	- 90.648,59	1,05
	Retribuzione per produttività personale	477.551,63	477.551,63	-	1,00
	Altri oneri per il personale	2.841.175,40	2.980.939,12	- 139.763,72	1,05
	Oneri sociali su retribuzione	5.857.881,15	5.606.393,93	251.487,22	0,96
	Altri oneri per il personale	93.428,11	79.227,89	14.200,22	0,85
BA2210	*Costo del personale comparto ruolo sanitario - tempo determinato*	2.112.320,42	1.175.242,68	937.077,74	0,56
	Voci di costo a carattere stipendiale	1.335.682,44	766.074,39	569.608,05	0,57
	Straordinario e indennità personale	240.816,91	110.524,37	130.292,54	0,46
	Retribuzione per produttività personale			-	
	Altro trattamento accessorio	78.131,53	46.547,14	31.584,39	0,60
	Oneri sociali su retribuzione	457.689,54	250.950,18	206.739,36	0,55
	Altri oneri per il personale	-	1.146,60		
BA2220	*Costo del personale comparto ruolo sanitario - altro*			-	

AZIENDA SANITARIA PROVINCIALE CROTONE
UFFICIO RAGIONERIA

fol. 107

CODICE MOD. CE	COSTI DEL PERSONALE	Valore CE al 31/12/x	Valore CE al 31/12/x-1	Variazioni importo	Variazioni %
BA2230	PERSONALE DEL RUOLO PROFESSIONALE	606.545,38	577.828,80	28.716,58	0,95
BA2240	Costo del personale dirigente ruolo professionale	566.364,81	529.307,20	37.057,61	0,93
BA2250	*Costo del personale dirigente ruolo professionale - tempo indeterminato*	566.364,81	529.307,20	37.057,61	0,93
	Voci di costo a carattere stipendiale	261.827,94	264.335,56	- 2.507,62	1,01
	Retribuzione di posizione	130.000,00	126.025,52	3.974,48	0,97
	Indennità di risultato	20.000,00	20.000,00	-	1,00
	Altro trattamento accessorio	20.920,33	19.934,50	985,83	0,95
	Oneri sociali su retribuzione	133.538,04	98.816,76	34.721,28	0,74
	Altri oneri per il personale	78,50	194,86	- 116,36	2,48
BA2260	*Costo del personale dirigente ruolo professionale - tempo determinato*			-	
	Voci di costo a carattere stipendiale			-	
	Retribuzione di posizione			-	
	Indennità di risultato			-	
	Altro trattamento accessorio			-	
	Oneri sociali su retribuzione			-	
	Altri oneri per il personale			-	
BA2270	*Costo del personale dirigente ruolo professionale - altro*			-	
BA2280	Costo del personale comparto ruolo professionale	40.180,57	48.521,60	- 8.341,03	1,21
BA2290	*Costo del personale comparto ruolo professionale - tempo indeterminato*	40.180,57	48.521,60	- 8.341,03	1,21
	Voci di costo a carattere stipendiale	23.197,56	25.402,23	- 2.204,67	1,10
	Straordinario e indennità personale			-	
	Retribuzione per produttività personale	5.000,00	5.000,00	-	1,00
	Altro trattamento accessorio	3.398,72	8.000,00	- 4.601,28	2,35
	Oneri sociali su retribuzione	8.519,77	10.119,37	- 1.599,60	1,19
	Altri oneri per il personale	64,52		64,52	
BA2300	*Costo del personale comparto ruolo professionale - tempo determinato*			-	
	Voci di costo a carattere stipendiale			-	
	Straordinario e indennità personale			-	
	Retribuzione per produttività personale			-	
	Altro trattamento accessorio			-	
	Oneri sociali su retribuzione				
	Altri oneri per il personale				
BA2310	*Costo del personale comparto ruolo professionale - altro*				



CODICE MOD. CE	COSTI DEL PERSONALE	Valore CE al 31/12/x	Valore CE al 31/12/x-1	Variazioni importo	Variazioni %
BA2320	PERSONALE DEL RUOLO TECNICO	6.597.735,20	6.790.983,26	- 193.248,06	1,03
BA2330	Costo del personale dirigente ruolo tecnico	307.899,18	304.334,35	3.564,83	0,99
BA2340	*Costo del personale dirigente ruolo tecnico - tempo indeterminato*	307.899,18	304.334,35	3.564,83	0,99
	Voci di costo a carattere stipendiale	133.915,60	133.916,77	- 1,17	1,00
	Retribuzione di posizione	60.000,00	60.000,00	-	1,00
	Indennità di risultato	50.000,00	50.000,00	-	1,00
	Altro trattamento accessorio			-	
	Oneri sociali su retribuzione	63.983,58	60.417,58	3.566,00	0,94
	Altri oneri per il personale			-	
BA2350	*Costo del personale dirigente ruolo tecnico - tempo determinato*			-	
	Voci di costo a carattere stipendiale			-	
	Retribuzione di posizione			-	
	Indennità di risultato			-	
	Altro trattamento accessorio			-	
	Oneri sociali su retribuzione			-	
	Altri oneri per il personale			-	
BA2360	*Costo del personale dirigente ruolo tecnico - altro*			-	
BA2370	Costo del personale comparto ruolo tecnico	6.289.836,02	6.486.648,91	- 196.812,89	1,03
BA2380	*Costo del personale comparto ruolo tecnico - tempo indeterminato*	6.289.836,02	6.486.648,91	- 196.812,89	1,03
	Voci di costo a carattere stipendiale	3.846.615,68	3.963.559,44	- 116.943,76	1,03
	Straordinario e indennità personale	489.826,43	510.997,78	- 21.171,35	1,04
	Retribuzione per produttività personale	154.000,00	154.000,00	-	1,00
	Altro trattamento accessorio	441.136,97	500.000,00	- 58.863,03	1,13
	Oneri sociali su retribuzione	1.358.166,94	1.357.722,09	444,85	1,00
	Altri oneri per il personale	90,00	369,60	- 279,60	4,11
BA2390	*Costo del personale comparto ruolo tecnico - tempo determinato*			-	
	Voci di costo a carattere stipendiale			-	
	Straordinario e indennità personale			-	
	Retribuzione per produttività personale			-	
	Altro trattamento accessorio			-	
	Oneri sociali su retribuzione			-	
	Altri oneri per il personale			-	
BA2400	*Costo del personale comparto ruolo tecnico - altro*			-	

AZIENDA SANITARIA PROVINCIALE CROTONE
UFFICIO RAGIONERIA

fg. 109

CODICE MOD. CE	COSTI DEL PERSONALE	Valore CE al 31/12/x	Valore CE al 31/12/x-1	Variazioni importo	Variazioni %
BA2410	PERSONALE DEL RUOLO AMMINISTRATIVO				
BA2420	Costo del personale dirigente ruolo amministrativo	8.573.271,28	8.882.981,24	- 309.709,96	1,04
BA2430	Costo del personale dirigente ruolo amministrativo - tempo indeterminato	956.497,91	914.644,68	41.853,23	0,96
	Voci di costo a carattere stipendiale	956.497,91	914.644,68	41.853,23	0,96
	Retribuzione di posizione	437.115,95	466.609,08	- 29.493,13	1,07
	Indennità di risultato	186.334,43	180.341,84	5.992,59	0,97
	Altro trattamento accessorio	85.000,00	85.000,00	-	1,00
	Oneri sociali su retribuzione			-	
	Altri oneri per il personale	203.890,77	179.647,03	24.243,74	0,88
BA2440	Costo del personale dirigente ruolo amministrativo - tempo determinato	44.156,76	3.046,73	41.110,03	0,07
	Voci di costo a carattere stipendiale			-	
	Retribuzione di posizione			-	
	Indennità di risulteto			-	
	Altro trattamento accessorio			-	
	Oneri sociali su retribuzione			-	
	Altri oneri per il personale			-	
BA2450	Costo del personale dirigente ruolo amministrativo - altro			-	
BA2460	Costo del personale comparto ruolo amministrativo	7.616.773,37	7.968.336,56	- 351.563,19	1,05
BA2470	Costo del personale comparto ruolo amministrativo - tempo indeterminato	7.616.773,37	7.968.336,56	- 351.563,19	1,05
	Voci di costo a carattere stipendiale	4.942.420,79	5.120.294,51	- 177.873,72	1,04
	Straordinario e indennità personale	112.766,54	114.570,52	- 1.803,98	1,02
	Retribuzione per produttività personale	300.000,00	300.000,00	-	1,00
	Altro trattamento accessorio	598.828,86	800.000,00	- 201.171,14	1,34
	Oneri sociali su retribuzione	1.657.241,26	1.627.978,89	29.262,37	0,98
	Altri oneri per il personale	5.515,92	5.492,64	23,28	1,00
BA2480	Costo del personale comparto ruolo amministrativo - tempo determinato			-	
	Voci di costo a carattere stipendiale			-	
	Straordinario e indennità personale			-	
	Retribuzione per produttività personale			-	
	Altro trattamento accessorio			-	
	Oneri sociali su retribuzione			-	
	Altri oneri per il personale			-	
BA2490	Costo del personale comparto ruolo amministrativo - altro			-	

AZIENDA SANITARIA PROVINCIALE CROTONE
UFFICIO RAGIONERIA

fog. 110

CP01 –Costi del personale

CP01 – NO	I costi del personale non hanno registrato significativi incrementi rispetto all'esercizio precedente.

AZIENDA SANITARIA PROVINCIALE CROTONE
UFFICIO RAGIONERIA

fol. 111

	IMPORTO FONDO AL 31/12/2014	IMPORTO FONDO AL 01/01/ 2015	PERSONALE PRESENTE AL 01/01/ANNO T	PERSONALE ASSUNTO NELL'ANNO T	PERSONALE CESSATO NELL'ANNO T	PERSONALE PRESENTE AL 31/12/ ANNO T	IMPORTO FONDO AL 31/12/ 2015	VARIAZIONE FONDO ANNO T VS FONDO ANNO 2014	VARIAZIONE FONDO ANNO T VS FONDO INZIALE ANNO T
	(1)	(2)	(3)	(4)	(5)	(6)=(3)+(4)-(5)	(7)	(8)=(7)-(1)	(9)=(7)-(2)
MEDICI E VETERINARI	3.148.197,63	11.341.770,55	272	0	19	253	3.498.067,45	349.869,82	- 7.843.703,10
- Fondo specificità medica, retribuzione di posizione, equiparazione, specifico trattamento	1.634.131,64	8.928.183,90					1.984.001,46	349.869,82	- 6.944.182,44
- Fondo trattamento accessorio condizioni di lavoro	-	899.520,66					-	-	- 899.520,66
-Fondo retribuzione di risultato e qualità prestazioni individuale	1.514.065,99	1.514.065,99					1.514.065,99	-	-
DIRIGENTI NON MEDICI SPTA	464.387,20	1.226.583,68	55		1	54	467.998,82	3.611,62	- 758.584,86
- Fondo specificità medica, retribuzione di posizione, equiparazione, specifico trattamento	105.397,00	831.636,98					109.008,62	3.611,62	- 722.628,36
- Fondo trattamento accessorio condizioni di lavoro		35.956,50					-	-	- 35.956,50
-Fondo retribuzione di risultato e qualità prestazioni individuale	358.990,20	358.990,20					358.990,20	-	-
PERSONALE NON DIRIGENTE	936.551,63	7.503.699,57	1100		27	1073	936.853,94	302,31	- 6.566.845,63
- Fondo fasce, posizioni organizzative, ex indennità di qualificazione professionale e indennità professionale specifica	-	4.462.907,13					302,31	302,31	- 4.462.604,82
- Fondo lavoro straordinario e remunerazione di particolari condizioni di disagio pericolo o danno		2.104.240,81					-	-	- 2.104.240,81
-Fondo della produttività collettiva per il miglioramento dei servizi e premio della qualità delle prestazioni individuali	936.551,63	936.551,63					936.551,63	-	-
TOTALE	4.549.136,46	20.072.053,80	1427	0	47	1380	4.902.920,21	353.783,75	- 15.169.133,59

AZIENDA SANITARIA PROVINCIALE CROTONE
UFFICIO RAGIONERIA

CODICE MOD. CE	DETTAGLIO ONERI DIVERSI DI GESTIONE	Valore CE al 31/12/x	Valore CE al 31/12/x-1	Variazioni importo	Variazioni %
BA2510	Imposte e tasse (escluso IRAP e IRES)	371.361,48	269.487,76	101.873,72	0,73
BA2520	Perdite su crediti			-	
BA2540	Indennità, rimborso spese e oneri sociali per gli Organi Direttivi e Collegio Sindacale	357.077,53	378.982,81	- 21.905,28	
	Indennità , rimborso spese e oneri sociali agli Organi Direttivi	285.479,14	267.759,75	17.719,39	0,94
	Indennità , rimborso spese e oneri sociali al Collegio Sindacale	71.598,39	110.223,06	- 38.624,67	1,54
BA2550	Altri oneri diversi di gestione	1.936.445,36	2.718.247,29	- 781.801,93	1,40
	...			-	
	...			-	
	TOTALE	3.021.961,90	3.744.700,67	- 722.738,77	4,81

AZIENDA SANITARIA PROVINCIALE CROTONE
UFFICIO RAGIONERIA

fol. 113

Informazione	Caso presente in azienda?		Se sì, illustrare
OG01. Sono state rilevate significative variazioni rispetto all'esercizio precedente?	NO		

AZIENDA SANITARIA PROVINCIALE CROTONE
UFFICIO RAGIONERIA

CODICE MOD. CE	DETTAGLIO ACCANTONAMENTI	Valore CE al 31/12/x	Valore CE al 31/12/x-1	Variazioni importo	Variazioni %
BA2700	Accantonamenti per rischi:	-	3.600.000,00	- 3.600.000,00	-
BA2710	Accantonamenti per cause civili ed oneri processuali	-	-	-	-
BA2720	Accantonamenti per contenzioso personale dipendente			-	
BA2730	Accantonamenti per rischi connessi all'acquisto di prestazioni sanitarie da privato			-	
BA2740	Accantonamenti per copertura diretta dei rischi (autoassicurazione)	-	3.600.000,00	- 3.600.000,00	
BA2750	Altri accantonamenti per rischi	2.100.000,00		2.100.000,00	
	...			-	
	...			-	
BA2760	Accantonamenti per premio di operosità (SUMAI)	250.000,00	250.000,00	-	1,00
	Accantonamenti per quota inutilizzate di contributi vincolati:				
BA2780	Accantonamenti per quote inutilizzate contributi da Regione e Prov. Aut. per quota F.S. vincolato	1.342.404,03	1.028.509,89	313.894,14	0,77
BA2790	Accantonamenti per quote inutilizzate contributi da soggetti pubblici (extra fondo)			-	
BA2800	Accantonamenti per quote inutilizzate contributi da soggetti pubblici per ricerca			-	
BA2810	Accantonamenti per quote inutilizzate contributi vincolati da privati			-	
	Altri accantonamenti:				
BA2830	Accantonamenti per interessi di mora				
BA2840	Acc. Rinnovi convenzioni MMG/PLS/MCA	161.107,50	159.629,92	- 1.477,58	0,99
BA2850	Acc. Rinnovi convenzioni Medici Sumai	32.790,00	31.748,91	- 1.041,09	
BA2860	Acc. Rinnovi contratt.: dirigenza medica			-	
BA2870	Acc. Rinnovi contratt.: dirigenza non medica			-	
BA2880	Acc. Rinnovi contratt.: comparto			-	
BA2890	Altri accantonamenti			-	
	...			-	
	...			-	
	TOTALE	3.886.301,53	5.069.888,72	- 1.188.624,53	2,76

fgl. 115

AZIENDA SANITARIA PROVINCIALE CROTONE
UFFICIO RAGIONERIA

AC01 –Altri accantonamenti

Informazione	Caso presente in azienda?		Se sì, illustrare
AC01. La voce "Altri accantonamenti" è stata movimentata? Se sì, a fronte di quali rischi?		SI	Relativamente ai MMG. PLS.MCA ECC. per l'indennitaò di vacanza contrattuale

AZIENDA SANITARIA PROVINCIALE CROTONE
UFFICIO RAGIONERIA

fg 116

22. Proventi e oneri finanziari

OF01 – Proventi e oneri finanziari

Informazione	Caso presente in azienda?		Se sì, illustrare
OF01. Sono state rilevate significative variazioni rispetto all'esercizio precedente?	NO		
OF02. Nell'esercizio sono stati sostenuti oneri finanziari? Se sì, da quale operazione derivano?	NO		

AZIENDA SANITARIA PROVINCIALE CROTONE
UFFICIO RAGIONERIA

23. Rettifiche di valore di attività finanziarie

RF01 –Rettifiche di valore di attività finanziarie

Informazione	Caso presente in azienda?		Se sì, illustrare
RF01. Nell'esercizio sono state rilevate rettifiche di valore di attività finanziarie?	NO		

AZIENDA SANITARIA PROVINCIALE CROTONE
UFFICIO RAGIONERIA

24. Proventi e oneri straordinari

PS01 –Plusvalenze/Minusvalenze

Informazione	Caso presente in azienda?		Se sì, illustrare
PS01. Nell'esercizio sono state rilevate plusvalenze/minusvalenze?	NO		

PS02 –Sopravvenienze attive

Illustrare la composizione delle sopravvenienze attive, per anno di riferimento, per soggetto e per evento contabile, indicando quanto di esse è già stato incassato dall'Azienda.

PS03 –Insussistenze attive

Illustrare la composizione delle insussistenze attive, per anno di riferimento, per soggetto e per evento contabile.

PS04 –Sopravvenienze passive

Illustrare la composizione delle sopravvenienze passive, per anno di riferimento, per soggetto e per evento contabile.

PS05 –Insussistenze passive

Illustrare la composizione delle insussistenze passive, per anno di riferimento, per soggetto e per evento contabile.

AZIENDA SANITARIA PROV... UFFICIO RAGIONERIA ...

fol. 119

Tipo Modello	C	Consuntivo
Anno	2015	
Azienda	202	ASP Crotone

SOPRAVVENIENZE PASSIVE

COD. MOD. CE	DESCRIZIONE VOCE CE	IMPORTO	DESCRIZIONE TIPOLOGIA DI SOPRAVVENIENZA	ANNO DI FORMAZIONE DEL COSTO
EA0380		4.195,96	ARRETRATI 2013	2013
EA0380		17.431,09	SALDO INAIL 2014	2014
EA0380		42.305,46	SENTENZA 958/484/2013	2013
EA0380		16.067,21	ENPAM	2013
EA0380		99.260,11	SENTENZA	2012
EA0380		30.180,26	FERIE NON GODUTE	2014
EA0380		13.130,00	INCENTIVAZIONE	2014
EA0380		40.044,49	ENPAM	2010
EA0380		38.327,95	ENPAM	2011
EA0380		51.631,14	COMPENSI INAIL	2009
EA0380		107.585,68	SENTENZE	2014
EA0390		4.360,60	MISSIONI	2014
EA0390		2.020,00	INCENTIVAZIONE	2014
EA0400		170.659,31	SENTENZA	2008/PREC
EA0400		6.687,48	ASSEGNO NUCLEO FAMILIARE	2013
EA0400		17.989,86	ASSEGNO NUCLEO FAMILIARE	2014
EA0400		2.020,19	ASSEGNO NUCLEO FAMILIARE	2009
EA0400		363,14	ACCESSORIE	2013
EA0400		22.665,37	SENTENZA2117/2012	2012
EA0400		17.588,00	SENTENZA 19/2013	2013
EA0400		8.389,33	INDENNITA' DI PREAVVISO	2013
EA0400		27.388,88	INCENTIVAZIONE SIT	2014
EA0400		21.254,69	SENTENZA 1640/2013	2009
EA0400		70.138,82	ARRETRATI	2013
EA0400		45.055,36	SENTENZE	
EA0400		2.000,00	COMPENSI INAIL	2014
EA0400		8.000,00	SENTENZA	2014
EA0400		28.017,23	SENTENZA	2011
EA0400		4.378,92	FERIE NON GODUTE	2014
EA0410		247.011,86	CONGUAGLI MEDICI GENERICI E PEDIATRI	2013
EA0410		6.592,29	ENPAM	2010
EA0410		1.368,00	GETTONI DI PRESENZA	2014

AZIENDA SANITARIA PROVINCIALE CROTONE
UFFICIO RAGIONERIA

pol. 120

EA0410	[redacted]	63.058,36	ASSEGNO INDIVIDUALE ANZIANITA	2010
EA0410	[redacted]	25.794,73	CONTRIBUTI SU CONGUAGLI MEDICI GENERICI E PEDIATRI	2013
EA0420	[redacted]	43.554,46	ARRETRATI CONTRATTUALI	2010
EA0420	[redacted]	45.220,08	ARRETRATI CONTRATTUALI	2011
EA0420	[redacted]	23.970,93	FATTURE	2014
EA0440	[redacted]	1.360.117,46	FATTURE	2014
EA0440	[redacted]	15.474,40	FATTURE	2012
EA0440	[redacted]	8.346,33	FATTURE	2013
EA0440	[redacted]	20.001,24	FATTURE	2007
EA0440	[redacted]	1.690,93	FATTURE	2011
EA0440	[redacted]	236.183,36	FATTURE	2014
EA0430	[redacted]	142.701,64	FATTURE	2010
EA0430	[redacted]	1.329.212,63	FATTURE	2011
EA0430	[redacted]	58.900,06	SENTENZA	2010
EA0430	[redacted]	200.882,47	SENTENZA	2011
EA0430	[redacted]	97.507,25	SENTENZA	2012
EA0430	[redacted]	90.315,25	SENTENZA	2013
EA0430	[redacted]	54.795,00	SENTENZA	2014
EA0450	[redacted]	-113660,71	NOTE CREDITO	2008 E ANTE
EA0450	[redacted]	1.305,00	TARSU	2011
EA0450	[redacted]	13.021,24	TARSU	2013
EA0450	[redacted]	7.488,97	FATTURE	2012
EA0450	[redacted]	84.287,71	FATTURE	2013
EA0450	[redacted]	824.261,82	fatture	2014
EA0450	[redacted]	14.227,37	fatture	2011
EA0450	[redacted]	10.011,80	contributi	2012/2014
	[redacted]	28.947,24	fatture	2009

AZIENDA SANITARIA PROVINCIALE * CROTONE * UFFICIO RAGIONERIA

Tipo Modello	C	Consuntivo
Anno	2015	
Azienda	202	ASP Crotone

SOPRAVVENIENZE ATTIVE

COD. MOD. CE	DESCRIZIONE VOCE CE	IMPORTO	DESCRIZIONE TIPOLOGIA DI SOPRAVVENIENZA	ANNO DI FORMAZIONE DEL RICAVO
EA0090		8.059,16	RECUPERO PRODUTTIVITA'	2012
EA090		10.297,67	RIMBORSO PER SENTENZA	2012
EA090		4.024,08	RECUPERO RISULTATO	2012
EA090		33.545,81	rimborso spese	2014
EA0100		213,57	RECUPERO ARRETATI	2012
EA0100		31,74	RECUPERO ENPAM	2012
EA0100		35,63	RECUPERO ENPAM	2014
EA0100		154,73	RECUERO INDENNITA INFORMATICA	2010
EA0100		16.574,85	CONGUAGLIO ASSISTITI	2013
EA0100		3.388,95	ENPAM	2013
EA0110		103.756,77	NOTE DI CREDITO	2007/2010
EA0110		3.214,34	NOTE DI CREDITO	2010
EA0110		14.548,13	NOTE DI CREDITO	2012
EA0110		8.754,84	NOTE DI CREDITO	2013
EA0110		66.282,60	NOTE DI CREDITO	2014
EA0110		29.769,77	NOTE DI CREDITO	2009
EA0120		8.435,74	NOTE DI CREDITO	2008
EA0130		138.388,98	NOTE DI CREDITO	2013
EA0130		5.793,70	NOTE DI CREDITO	2012
EA0130		4.137,50	NOTE DI CREDITO	2013
EA0130		8.549,93	NOTE DI CREDITO	2011
EA0140		8.646,09	NOTE DI CREDITO	2014
EA0140		151.230,00	TICKET PRONTO SOCCORSO	2009
EA0140		52.562,75	TICKET PRONTO SOCCORSO	2010
EA0140		648.142,01	NOTE DI CREDITO	2008-2007
EA0140		537.995,00	NOTE DI CREDITO	2013
EA0140		470.692,92	NOTE DI CREDITO	2014
		5.217.156,05	MULTE PER TICKET	2011/2013

del 122

AZIENDA SANITARIA PROVINCIALE CROTONE
UFFICIO RAGIONERIA

Tipo Modello	C	Consuntivo
Anno	2015	
Azienda	202	ASP Crotone

INSUSSISTENZE ATTIVE

COD. MOD. CE	DESCRIZIONE VOCE CE	IMPORTO	DESCRIZIONE TIPOLOGIA DELLA INSUSSISTENZA	ANNO DI FORMAZIONE DEL DEBITO CANCELLATO
EA0230		0,27	FATTURE	2012
EA0230		57.600,01	FATTURE	2013
EA0230		20.570,86	FATTURE	2014
EA0230		47,70	FATTURE	2011
EA0230		576,00	FATTURE	2007
EA0240		1.614,90	FATTURE	2001/2005
EA0240		69.034,74	FATTURE	2011
EA0240		101.093,04	FATTURE	2012
EA0240		79.936,70	FATTURE	2013
EA0240		28.544,96	FATTURE	2014
EA0240		13.610,60	FATTURE	2009
EA0240		33.335,85	FATTURE	2010
EA0240		4.100.000,00	RIDUZIONE FONDI RSCHI	2010/2014
EA0240		1.512.200,18	IRAP	2014
EA0210		26,00	FATTURE	2014

AZIENDA SANITARIA PROVINCIALE CROTONE
UFFICIO RAGIONERIA

Altre informazioni

Informazione	Caso presente in azienda?		Se sì, illustrare
PS06. Esistono altre informazioni che si ritiene necessario fornire per soddisfare la regola generale secondo cui "Se le informazioni richieste da specifiche disposizioni di legge non sono sufficienti a dare una rappr esentazione veritiera e corretta, si devono fornire le informazioni complementari necessarie allo scopo" (art 2423 cc)?	NO		



Bilancio d'esercizio 2015

****

Relazione del Direttore Generale sulla gestione - anno 2015 -

(Art. 26 D.Lgs. 118/2011)

AZIENDA SANITARIA PROVINCIALE CROTONE
UFFICIO RAGIONERIA

fol. 125

Indice

Criteri generali di predisposizione della relazione sulla gestione	3
Il contesto demografico ed epidemiologico	3
Il quadro programmatorio e l'organizzazione aziendale	6
Generalità sulla struttura e sull'organizzazione dei servizi	
- Assistenza Ospedaliera	8
- Assistenza Territoriali	14
- Prevenzione	15
Le attività del periodo	
- Attività di assistenza ospedaliera	16
- Attività di assistenza distrettuale e assistenza specialistica territoriale	25
- Attività di prevenzione e promozione della salute	26
La gestione economico-finanziaria dell'Azienda	28
Sintesi del Bilancio e relazione sul grado di raggiungimento degli Obiettivi economico-finanziari	
ùConfronto CE Preventivo/Consuntivo e relazione sugli Scostamenti	
Relazione sui Costi per Livelli Essenziali di Assistenza e relazione sugli Scostamenti	

AZIENDA SANITARIA PROVINCIALE CROTONE
UFFICIO RAGIONERIA

Pag 1/26

1. CRITERI GENERALI DI PREDISPOSIZIONE DELLA RELAZIONE SULLA GESTIONE.

La presente relazione sulla gestione, che correda il bilancio di esercizio 2015, è stata predisposta secondo le disposizioni del D.Lgs. n. 118/11, quindi facendo riferimento al Codice Civile e ai Principi Contabili Nazionali, fatto salvo quanto difformemente previsto dallo stesso D. Lgs. 118/11.
La presente relazione sulla gestione, in particolare, contiene tutte le informazioni richieste dall'art. 26 del D.Lgs. 118/11. Fornisce, inoltre, tutte le informazioni supplementari, anche se non specificamente richieste da disposizioni di legge, ritenute necessarie a dare una rappresentazione esaustiva della gestione sanitaria ed economico-finanziaria dell'esercizio 2015.

2. GENERALITÀ SUL TERRITORIO SERVITO, SULLA POPOLAZIONE ASSISTITA E SULL'ORGANIZZAZIONE DELL'AZIENDA.

2.1 Il Contesto demografico ed epidemiologico

La Azienda Sanitaria Provinciale di Crotone opera su un territorio coincidente con la Provincia di Crotone, con una popolazione complessiva di 173.354 abitanti (fonte dati ISTAT), distribuiti in 27 comuni, suddivisi, allo stato in attesa dell'approvazione del nuovo atto aziendale, in 3 distretti sanitari.

Il Territorio

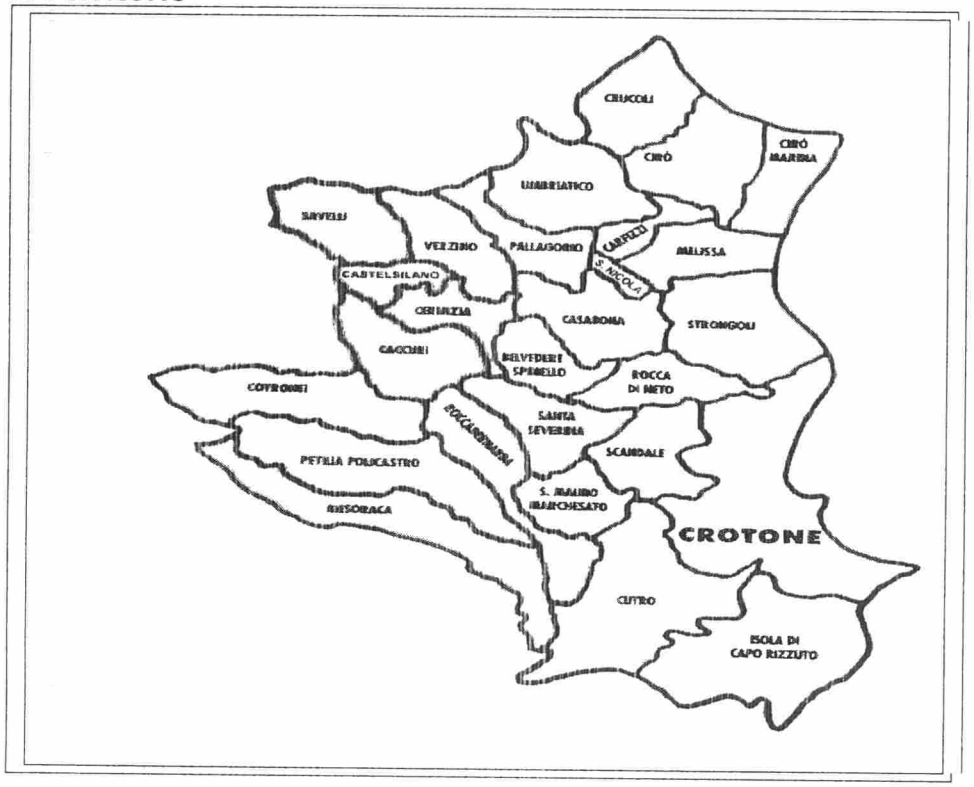

AZIENDA SANITARIA PROVINCIALE CROTONE
UFFICIO RAGIONERIA

La Popolazione distribuita per fasce di età e sesso

Comune		0-4	5-14	15-24	25-44	45-64	65-74	75 e più	Totale
BELVEDERE DI SPINELLO	m	48	109	155	295	290	104	125	1.126
	f	62	96	149	307	310	121	160	1.205
	m+f	110	205	304	602	600	225	285	2.331
CACCURI	m	46	74	103	236	221	77	85	842
	f	42	84	98	235	228	96	106	889
	m+f	88	158	201	471	449	173	191	1.731
CARFIZZI	m	10	31	46	91	86	53	65	382
	f	14	31	24	89	99	81	76	414
	m+f	24	62	70	180	185	134	141	796
CASABONA	m	58	123	170	351	336	150	189	1.377
	f	53	141	164	363	386	179	241	1.527
	m+f	111	264	334	714	722	329	430	2.904
CASTELSILANO	m	58	123	170	351	336	150	189	1.377
	f	53	141	164	363	386	179	241	1.527
	m+f	111	264	334	714	722	329	430	2.904
CERENZIA	m	20	56	84	151	192	59	66	628
	f	14	43	85	151	188	67	79	627
	m+f	34	99	169	302	380	126	145	1.255
CIRO'	m	64	149	211	447	364	168	139	1.542
	f	70	178	206	456	420	172	200	1.702
	m+f	134	327	417	903	784	340	339	3.244
CIRO' MARINA	m	589	847	1.006	2.353	1.746	548	403	7.292
	f	593	791	1.004	2.478	1.789	579	559	7.593
	m+f	782	1.638	2.010	4.831	3.535	1.127	962	14.885
COTRONEI	m	121	264	331	773	714	224	197	2.624
	f	115	266	313	831	705	277	341	2.848
	m+f	236	530	644	1.604	1.419	501	538	5.472
CROTONE	m	1.670	3.616	4.166	8.790	7.745	2.256	1.598	29.841
	f	1.592	3.395	4.163	9.234	8.051	2.690	2.426	31.551
	m+f	3.262	7.011	8.329	18.024	15.796	4.946	4.024	61.392
CRUCOLI	m	76	142	192	473	399	180	163	1.625
	f	68	152	189	458	472	208	178	1.725
	m+f	144	294	381	931	871	388	341	3.350
CUTRO	m	243	571	659	1.392	1.294	532	353	5.044
	f	202	542	644	1.413	1.337	611	457	5.206
	m+f	445	1.113	1.303	2.805	2.631	1.143	810	10.250
ISOLA DI CAPO RIZZUTO	m	522	1.063	1.130	2.551	1.765	508	302	7.841
	f	471	1.003	1.141	2.484	1.694	524	398	7.715
	m+f	993	2.066	2.271	5.035	3.459	1.032	700	15.556
MELISSA	m	95	204	241	474	392	174	162	1.742
	f	93	169	230	521	427	189	184	1.813
	m+f	188	373	471	995	819	363	346	3.555
MESORACA	m	240	342	501	877	803	261	291	3.315
	f	173	368	521	928	807	310	382	3.489
	m+f	413	710	1.022	1.805	1.610	571	673	6.804
PALLAGORIO	m	29	56	71	166	177	88	104	691
	f	21	39	77	150	200	104	118	709
	m+f	50	95	148	316	377	192	222	1.400
PETILIA POLICASTRO	m	265	551	683	1.357	1.118	351	313	4.638
	f	249	510	620	1.259	1.116	428	498	4.680
	m+f	514	1.061	1.303	2.616	2.234	779	811	9.318
ROCCA DI NETO	m	156	336	397	844	661	233	170	2.797
	f	122	318	392	867	682	273	192	2.846
	m+f	278	654	789	1.711	1.343	506	362	5.643
ROCCABERNARDA	m	83	200	240	451	404	145	157	1.680
	f	87	174	247	462	423	172	159	1.724
	m+f	170	374	487	913	827	317	316	3.404
SAN MAURO MARCHESATO	m	45	133	155	265	266	109	115	1.088
	f	50	114	168	290	274	136	131	1.163
	m+f	95	247	323	555	540	245	246	2.251
SAN NICOLA DELL'ALTO	m	6	30	53	87	122	57	88	443
	f	7	23	42	86	128	75	135	496
	m+f	13	53	95	173	250	132	223	939
SANTA SEVERINA	m	41	112	148	305	273	114	92	1.085
	f	65	91	152	286	295	129	123	1.141
	m+f	106	203	300	591	568	243	215	2.226

Prot. 128

AZIENDA SANITARIA PROVINCIALE CROTONE
UFFICIO RAGIONERIA

SAVELLI	m	24	52	67	176	173	75	100	667
	f	17	54	62	154	167	94	178	726
	m+f	41	106	129	330	340	169	278	1.393
SCANDALE	m	89	200	249	454	369	160	115	1.636
	f	96	181	217	481	390	158	151	1.674
	m+f	185	381	466	935	759	318	266	3.310
STRONGOLI	m	171	349	418	914	752	263	216	3.083
	f	160	319	424	971	747	310	281	3.212
	m+f	331	668	842	1.885	1.499	573	497	6.295
UMBRIATICO	m	21	50	58	114	131	50	58	482
	f	14	38	65	113	114	61	71	476
	m+f	35	88	123	227	245	111	129	958
VERZINO	m	43	100	132	250	260	111	101	997
	f	32	103	133	251	275	122	123	1.039
	m+f	75	203	265	501	535	233	224	2.036
TOTALE PROVINCIA	m	4.595	9.789	11.734	24.775	21.212	7.120	5.830	85.055
	f	4.294	9.252	11.609	25.440	21.895	8.235	8.032	88.757
	m+f	8.889	19.041	23.343	50.215	43.107	15.355	13.862	173.812

La popolazione esente da ticket, nell'esercizio 2015, è pari a 141.620 unità (84.066 per motivi di reddito, 57.554 per altri motivi).

2.2 Il quadro programmatorio e l'organizzazione aziendale

La programmazione aziendale, l'organizzazione, i servizi e le attività espletate nel 2015 sono strettamente inserite, come in passato, nel quadro normativo e finanziario dell'offerta sanitaria nazionale e regionale ed in particolare dei numerosi decreti attuativi del Pino di Rientro adottati dal Commissario ad acta.

Oltre agli atti normativi, programmatori e d'indirizzo regionali e nazionali, sono stati di particolare riferimento nella gestione dell'esercizio 2015 i seguenti documenti di programmazione e pianificazione strategica aziendale di cui alla deliberazione del Direttore Generale n. 31 del 30 gennaio 2015 recante "Adozione piano delle performance 2015/2017 – Documento direttive obiettivi e budget anno 2015", a cui si rimanda e che ad ogni buon fine si intendono qui integralmente ripetuti e confermati.

L'organizzazione dell'Azienda, in attesa dell'approvazione del nuovo Atto Aziendale, rimane quella già stabilita dal vigente atto aziendale la cui strutturazione organizzativa complessiva è qui di seguito riportata.

AZIENDA SANITARIA PROVINCIALE CROTONE
UFFICIO RAGIONERIA

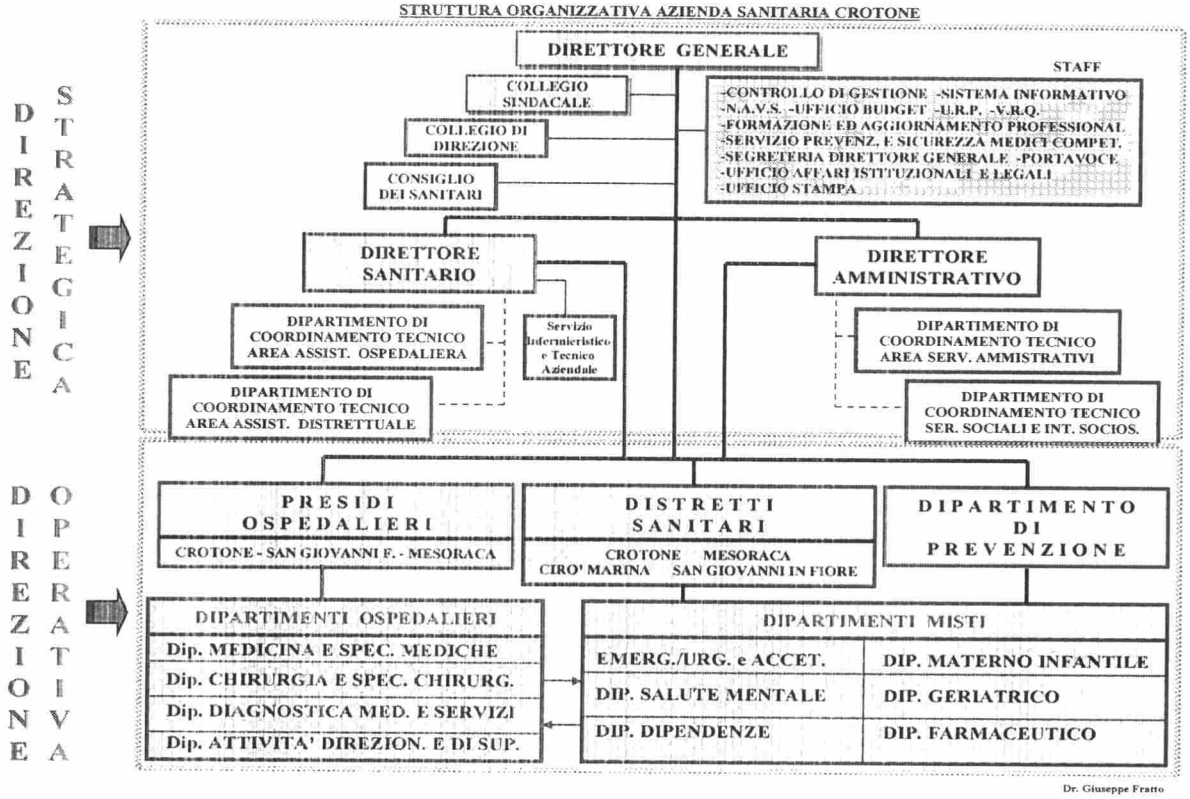

Tuttavia occorre evidenziare che l'azienda già con deliberazione n. 136 del 5.10.2011 provvedeva ad adottare il nuovo atto aziendale trasmettendolo, in pari data, alla struttura commissariale regionale per la prescritta verifica di conformità alle linee guida e validazione.
Con successivo DPGR n. 106, del 20 ottobre 2011, recante "Riordino rete ospedaliera ex DPGR n. 18/2010. Determinazione dei posti letto per acuzie e post acuzie pubblici e privati." è stato, tra l'altro, stabilito che il summenzionato riordino è ritenuto propedeutico e presupposto essenziale alla redazione degli atti aziendali delle singole aziende.

In attuazione del richiamato DPGR n. 106/2011, con successivo DPGR n. 138, del 19 luglio 2012, sono stati rideterminati i posti letto del P.O. di Crotone ed è stato espressamente dato mandato al Direttore Generale dell'ASP di integrare l'Atto Aziendale in coerenza con i DDPGR n 106/2011 e n. 138/2012.

Inoltre, con successivo DPGR n. 137, del 12 luglio 2012, recante "DPGR n. 54/2011. Linee guida per l'adozione degli atti aziendali. Parziale rettifica." si è disposto di sostituire, in ossequio ai parametri nazionali individuati dal Comitato LEA, lo schema di cui a pagina 9 dell'allegato al DPGR 54/2011 con quello riportato nel DPGR 137/2012 e relativo al numero massimo delle unità operative complesse e semplici delle Aziende, dando, peraltro, mandato ai Direttori Generali di integrare/modificare i relativi Atti Aziendali in osservanza alle disposizioni dello stesso DPGR n. 137/2012, con particolare riferimento al numero massimo di strutture organizzative complesse e semplici da prevedere nell'Atto Azienda.

Conseguentemente, in esecuzione delle intervenute disposizioni regionali fin qui richiamate e tenuto anche conto delle specifiche linee guida regionali relative alla riorganizzazione della rete emergenza–urgenza regionale, emanate con DPGR n. 94 del 28 giugno 2012, nonchè delle indicazioni organizzative per la stesura dell'Atto Aziendale

AZIENDA SANITARIA PROVINCIALE CROTONE UFFICIO RAGIONERIA

fornite dalla Direzione Generale del Dipartimento Regionale Sanità con nota n. 287097/SIAR del 29.08.2012, questa Direzione Generale ha provveduto con deliberazione n. 437 del 4 settembre 2012 ad integrare e modificare l'Atto Aziendale già adottato con deliberazione n. 136/2011 per come indicato nel testo allegato alla stessa deliberazione la cui sintesi del modello organizzativo e di funzionamento è definita per come indicato nella tabella che segue.

ORGANIGRAMMA GENERALE AZIENDA SANITARIA PROVINCIALE DI CROTONE — Tabella 1

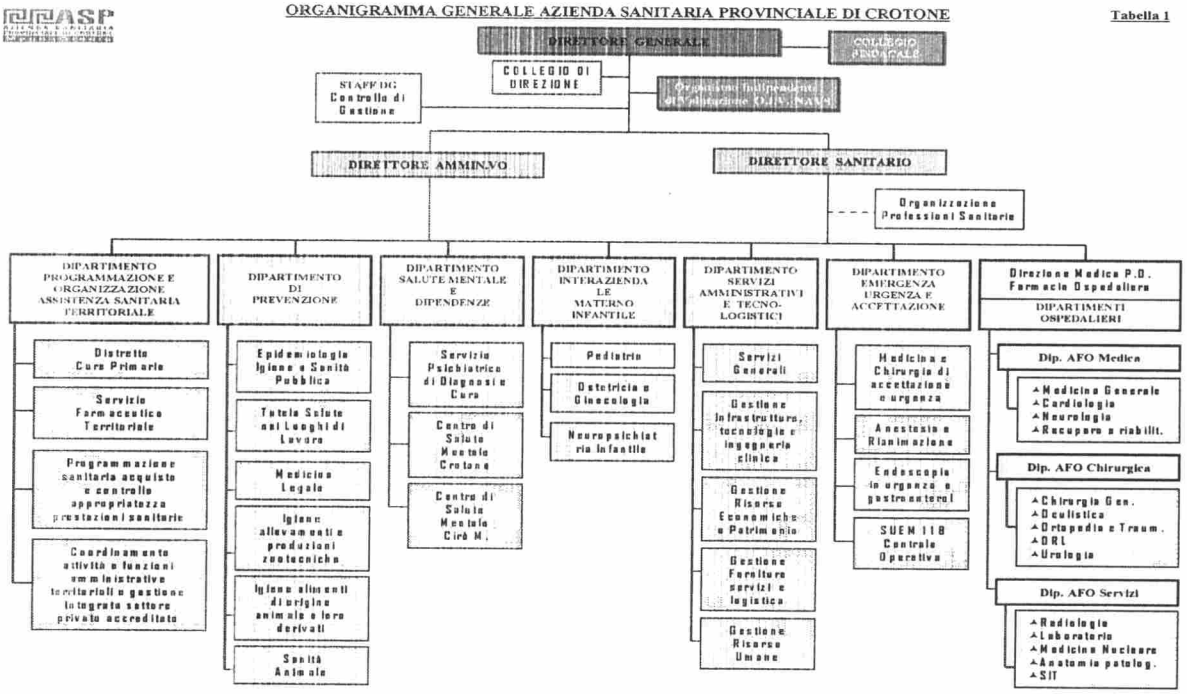

Più recentemente nel corso dell'anno 2013 con DPGR n. 97 del 5 luglio 2013 la Struttura Commissariale Regionale ha proceduto ad aggiornare le linee guida regionali in materia di adozione degli Atti Aziendali rettificando parzialmente i precedenti DDGGPPRR adottati in materia. Inoltre nel corso del 2014 si è dato avvio alla definizione del nuovo programma operativo 2013-2015 approvato nel corso dell'anno 2015 con DCA n. 14 del 2 aprile 2015 unitamente ai numerosi provvedimenti attuativi. Allo stato, in attesa della definizione delle nuove reti assistenziali ospedaliera, emergenza urgenza e territoriale, l'elaborazione l'aggiornamento del nuovo atto aziendale è subordinata all'integrazione delle vigenti linee guida regionali in materia.

Occorre, tuttavia specificare che in attuazione delle nuove linee guida regionali in materia di atti aziendali definite con DCA n. 30 del 16.12.205, questa azienda con deliberazione del n. 253 del 21.07.2016 ha adottato il nuovo atto aziendale che allo stato è stato trasmesso alla regione per la verifica di conformità ale linne guida medesime.

3. GENERALITÀ SULLA STRUTTURA E SULL'ORGANIZZAZIONE DEI SERVIZI

3.1 Assistenza ospedaliera

3.1.1 Stato dell'arte

AZIENDA SANITARIA PROVINCIALE CROTONE — UFFICIO RAGIONERIA

L'azienda opera mediante un unico presidio ospedaliero a gestione diretta costituito dal Presidio Ospedaliero di Crotone, inoltre nel comprensorio aziendale operano sei Case di Cura private accreditate con il SSR.

Sia il presidio ospedaliero unico aziendale a gestione diretta che le case di cura private accreditate, già nel corso dell'anno 2013, in attuazione degli interventi regionali di riordino della rete ospedaliera, sono stati interessati da specifici interventi di riassetto organizzativo e funzionale con particolare riguardo sia al numero di posti letto che alle discipline.

Più in particolare il riordino della struttura sia a gestione diretta che quello relativo alle case di cura private accreditate ha visto, già nel corso dell'anno 2012, la correlata pianificazione strategica aziendale nonché l'attuazione di una significativa riduzione dei posti letto per acuzie ed un incremento dei posti letto per post acuzie, in attuazione delle specifiche disposizioni regionali di cui al DPGR n. 106, del 20 ottobre 2011, recante *"Riordino rete ospedaliera ex DPGR 18/2010. Determinazione dei posti letto per acuzie e post acuzie pubblici e privati"* al successivo DPGR n. 26, del 21 marzo 2012 recante *"Riordino rete ospedaliera ex DPGR n. 18/2010. Determinazione dei posti letto per acuzie dei soggetti erogatori privati"* ed al successivo DPGR n. 106, del 5 luglio 2012 recante *"Riordino rete ospedaliera ex DPGR n. 18/2010. Determinazione dei posti letto per post acuzie dei soggetti pubblici e privati."*

La Direzione Generale nel corso dell'anno 2012 ha pertanto provveduto ad adottare la deliberazione n. 359 del 3 luglio 2012 recante "Riordino rete ospedaliera locale, determinazione posti letto presidio ospedaliero di Crotone", successivamente parzialmente rettificata dalla deliberazione n. 386 del 12 luglio 2012, con la quale si pianificava il riassetto della rete ospedaliera dell'ASP determinando i posti letto del Presidio Ospedaliero di Crotone per come stabiliti nella tabella 1 allegata alla stessa deliberazione e disponendo, peraltro, le prime indicazioni circa gli interventi di riorganizzazione interna del presidio ospedaliero aziendale in relazione alle discipline ad ai posti letto rideterminati e tenuto conto delle specifiche indicazioni sulla logistica dell'accorpamento di posti letto riportate nell'allegato 2 della medesima deliberazione.

I provvedimenti di riordino della rete ospedaliera aziendale e di riassetto dei posti letto del presidio ospedaliero di Crotone sopra richiamati sono stati quindi trasmessi alla struttura commissariale regionale in data 12 7.2012 con nota n. 19877 per il previsto recepimento. Quindi con DPGR n. 138 del 19 luglio 2012, recante *"DPGR 106 del 20 ottobre 2011. Riordino rete ospedaliera ex DPGR n. 18/2010. Determinazione dei posti letto per acuzie e post acuzie pubblici e privati. Azienda Sanitaria Provinciale di Crotone – Recepimento"* la regione prende atto dell'avvio del processo di riordino del presidio ospedaliero a gestione diretta presente nell'ASP di Crotone ai sensi dei DPGR n. 18/2010 e n. 106/2011, giusta deliberazione del Direttore Generale dell'ASP di Crotone n. 386 del 12 luglio 2012.

In attuazione del su citato DPGR n. 138/2012 la Direzione Generale con specifico provvedimento operativo n. 21686 del 2 agosto 2012 ha di fatto proceduto alla concreta attuazione operativa del processo di riordino dei posti letto della struttura ospedaliera a gestione diretta ed inoltre ha proceduto al contestuale avvio del riassetto organizzativo e logistico della stessa struttura, nello stesso provvedimento, inoltre, veniva fissato il termine del 15 settembre 2012 per la conclusione del processo di riordino dei posti letto nonché del riassetto del Presidio Ospedaliero di Crotone.

Nel corso dell'ultimo trimestre dell'anno 2012 e ancor più nel corso dell'anno 2103 si è pertanto proseguita l'azione dell'ASP nell'attuazione del definitivo riassetto della struttura ospedaliera in coerenza e in attuazione dei relativi provvedimenti regionali di riordino della rete ospedaliera nonchè in attuazione di tutti i provvedimenti adottati dalla Direzione Aziendale in merito, che hanno, tra l'altro, consentito l'attuazione, entro i termini stabiliti, degli interventi di riordino della rete ospedaliera dell'ASP di Crotone con

AZIENDA SANITARIA PROVINCIALE
UFFICIO RAGIONERIA
CROTONE

particolare riferimento alla struttura ospedaliera a gestione diretta per ciò che attiene i posti letto e le discipline previste dal piano di rientro.

Nel corso del 2015 ed in attesa dell'implementazione definitiva della nuova rete ospedaliera ridefinita con il Piano Operativo 2013-2015 il Presidio Ospedaliero di Crotone si è caratterizzato, nella nuova rete ospedaliera regionale basata sul modello Hub e Spoke quale presidio Spoke dotato di dipartimento di emergenza urgenza di primo livello (DEA), con presenza delle discipline di alta e altissima diffusione dell'area medica, dell'area chirurgica, dell'area materno infantile, dell'area psichiatrica e dell'area dei servizi di supporto.

Il quanto centro Spoke il presidio ospedaliero di Crotone è oggi dotato:

- Del ***dipartimento di emergenza urgenza*** di primo livello, in grado di compiere 24 ore su 24, interventi diagnostico terapeutici, di stabilizzazione e cura del paziente, di ricovero oppure di trasferimento urgente al centro Hub di riferimento secondo protocolli definiti per le patologie di maggiore complessità. Il presidio ospedaliero di Crotone, in quanto sede di DEA assicura una dotazione di servizi di base e specialistici di complessità medio alta. Il personale medico del DEA è costituito da medici d'urgenza inquadrati nella struttura complessa di medicina e chirurgia d'urgenze e accettazione operante 24 ore su 24 e dotata di letti tecnici di osservazione breve (OBI) e di sviluppate tecniche di triage infermieristico. L'ospedale di Crotone in quanto sede di DEA è dotato di specifiche strutture organizzative obbligatorie per legge quali: Medicina generale, Chirurgia generale, Anestesia e rianimazione, Ortopedia e Traumatologia, Ostetricia e Ginecologia, Pediatria, Neonatologia con TIN, Cardiologia con UTIC, Neurologia con S.U., Dialisi per acuti, Gastroenetrologia ed Endoscopia in urgenza, tutti dotati guardia attiva 24 ore su 24 o pronta disponibilità per Oculistica e ORL. Sono, inoltre, disponibili 24 ore su 24 i servizi di Radiologia con TAC ed ecografia e con RMN, Laboratorio analisi e Servizio immunotrasfusionale. La rete dell'emergenza urgenza dell'ASP, oltre al DEA del P.O. di Crotone che rappresenta la componente ospedaliera, è dotata di una componente territoriale assicurata dal SUEM 118, coordinata dalla sua Centrale Operativa e composta da punti di emergenza territoriale (PET) oltre che dal servizio di continuità assistenziale (guardia medica) notturna, prefestiva e festiva.

- Delle ***discipline e unità operative di media, alta e altissima diffusione*** con posti letto dell'area medica - Dip. AFO Medica - (medicina generale, geriatria, malattie infettive, oncologia, cardiologia con Utic e neurologia) dell'area chirurgica – Dip. AFO Chirurgia - (Chirurgia Generale, Ortopedia e Traumatologia e con attività non di degenza per le discipline di Oculistica e ORL) dell'area materno infantile – Dip. AFO Materno-Infantile – (Pediatria, Neonatologia con TIN, Ostetricia e ginecologia) dell'area psichiatrica (SPDC).

- Delle ***unità operative di supporto*** quali: Laboratorio, Radiologia, SIT, Anatomia patologica, Medicina nucleare, Direzione medica di presidio e Servizio farmaceutico ospedaliero.

Nel 2015 lo stato dell'arte della tipologia/complessità delle strutture del presidio ospedaliero a gestione diretta nonché i posti letto direttamente gestiti, pari a 286 unità, sono quelli indicati nella tabella che segue.

AZIENDA SANITARIA PROVINCIALE CROTONE
UFFICIO RAGIONERIA

Aree Funzionali Omogenee/Dipartimenti Ospedalieri	Denominazione Strutture Organizzative	posti letto unità operative	posti letto moduli operativi di specialità
Dipartimento AFO Medica	Cardiologia	30	20
	Unità Coronarica		10
	Medicina generale	40	30
	Malattie infettive		10
	Microcitemia		0
	Geriatria	20	20
	Nefrologia e Dialisi	p. l. tecnici dialisi	
	Dialisi Mesoraca		
	Oncologia	10	10
	Neurologia	10	10
	DH multidisciplinare AFO medica	15	15
Dipartimento AFO Chirurgica	Chirurgia generale	30	30
	Oculistica	0	0
	Otorinolaringoiatria	0	0
	Ortopedia e traumatologia	30	30
	DH multidisciplinare AFO chirurgica	15	15
Dipartimento AFO Materno-Infantile	Ostetricia e Ginecologia	30	26
	Day Hospital		4
	Pediatria	20	10
	Neonatologia con TIN		10+4
	DH e Attività Ambulatoriale		2
DEA (componente ospedaliera)	Terapia Intensiva	10	10
	Medicina e chirurgia di accettazione ed emergenza	p. l. tecnici OBI	
	Pronto Soccorso e Osservazione Breve Intensiva (OBI)		
DSM	Psichiatria	16	14
	Day Hospital		2
Totale complessivo posti letto		**286**	

pag. 13/16

AZIENDA SANITARIA PROVINCIALE CROTONE UFFICIO RAGIONERIA

Totale posti letto ordinari		**248**
Totale posti letto diurni		**38**
Dipartimento AFO Servizi Sanitari di supporto	Laboratorio Analisi	
	Radiologia	
	Anatomia Patologica	
	Medicina Nucleare	
	Servizio Immunotrasfusionale	
	Dermatologia	
	Angiologia	
	Servizio di medicina fisica e riabilitazione	
Direzione Medica di Presidio		
Farmacia Ospedaliera		
TOTALE		

3.1.2 Le funzioni operative del presidio ospedaliero aziendale

Il presidio ospedaliero di Crotone è la macrostruttura aziendale deputata a garantire le prestazioni e le attività ricomprese nel LEA denominato "Assistenza Ospedaliera". Le prestazioni ricompresse nel LEA assistenza ospedaliera da garantire agli utenti sono analiticamente indicati nel DPCM 29.11.2001 e s.m.i. e nei provvedimenti attuativi regionali.

Qui di seguito sono riportate le principali funzioni operative assicurate dal presidio ospedaliero aziendale.

- pronto soccorso
- degenza ordinaria
- degenza diurna (day hospital/day surgery)
- attività di assistenza specialistica ambulatoriale e di diagnostica strumentale per esterni, ivi compreso le attività assistenziali in Day Service/PAC.
- raccolta, lavorazione, controllo e distribuzione degli emocomponenti e servizi trasfusionali
- attività di espianto di organi e tessuti.

Ai sensi e per gli effetti dell'art. 4, comma 7 e 8 del Dlgs 502/92 e s.m.i., al presidio ospedaliero aziendale è attribuita autonomia economico finanziaria con contabilità separata all'interno del bilancio dell'azienda, la sua organizzazione interna è articolata su base dipartimentale per come di seguito specificato.

Il presidio ospedaliero aziendale realizza l'insieme di prestazioni e attività sanitarie ad esso attribuite tenuto conto della funzione di centro Spoke ad esso assegnata, delle discipline, dei posti letto e delle strutture organizzative in esso operanti.

Già da anni il Presidio Ospedaliero è articolato al suo interno in Dipartimenti. La scelta del modello dipartimentale, quale strutturazione organizzativa interna del presidio ospedaliero aziendale, è stata quella di definire l'individuazione di un assetto organizzativo che consentisse:

- l'integrazione delle attività di professionisti operanti in settori diversi e recanti culture fortemente e diversamente specialistiche;
- la condivisione di tecnologie sofisticate e costose;
- la razionalizzazione dell'impiego delle risorse;

AZIENDA SANITARIA PROVINCIALE CROTONE UFFICIO RAGIONERIA

- la creazione di una struttura di controllo intermedia più vicina agli operatori e ai pazienti e quindi più sensibile nel cogliere i problemi e più rapida ed efficace nel fornire risposte;
- il miglioramento della qualità dei processi assistenziali.

L'organizzazione dipartimentale è apparsa la soluzione che, meglio di altre, potesse consentire il raggiungimento di:

- obiettivi organizzativi, con miglioramento del coordinamento delle attività di assistenza, ricerca e formazione;
- obiettivi clinici, con la promozione della qualità dell'assistenza;
- obiettivi economici, con la realizzazione di economie di scala e di gestione;
- obiettivi strategici, con la diffusione delle conoscenze e lo sviluppo delle competenze.

3.1.3 Le strutture private accreditate per l'erogazione di prestazioni di assistenza ospedaliera

Il processo di riordino della rete ospedaliera ha, inoltre, riguardato le sei Case di Cura private accreditate che operano nel comprensorio dell'azienda.

Lo stato dell'arte relativo al riordino dei posti letto e delle discipline delle strutture private convenzionate che evidenzia complessivamente un numero di posti letto pari a 297 unità nonché lo stato dell'arte in merito all'accreditamento sono qui si seguito indicati in tabella.

Case di Cura	codice disciplina	Disciplina	posti letto acuzie		posti letto post acuzie		Posti letto totali	Estremi DPGR di accreditamento
			Ordinari	diurni	ordinari	diurni		
Istituto S. Anna	56	riabilitazione intensiva	0	0	60	8	148	DPGR n.12 del 29.01.2013
	60	lungodegenza	0	0	50	0		
	75	unità di risveglio	0	0	10	0		
	75	unità gravi cerebrolesioni	0	0	20	0		
Madonna dello Scoglio	71	reumatologia	30	3	0	0	33	DPGR CA n. 45 del 10.04.2014
SADEL	56	riabil. muscoloscheletrico -reumatologico			12	2	14	DPGR CA n. 46 del 10.04.2014
Romolo Hospital	43	Urologia	30	3	0	0	47	DPGR n.127 del 11.7.2012
	56	riab. urologico-respiratorio	0	0	12	2		DPGR n.130 del 16.10.2013
S. Rita	09	chirurgia generale	30	3	0	0	47	DPGR n.125 del 11.7.2012
	60	lungodegenza	0	0	14	0		DPGR n.9 del 29.01.2013
Calabrodental	10	Chirurgia maxillo facciale	0	6	0	0	8	DPGR n.124 del 11.7.2012
	35	Odontostomatologia	0	2	0	0		
Totale			**90**	**17**	**178**	**12**	**297**	

AZIENDA SANITARIA PROVINCIALE CROTONE – UFFICIO RAGIONERIA

124/136

Dichiarazione sulla coerenza dei dati esposti con i modelli ministeriali di rilevazione flussi:

MODELLO HSP 11 Anno 2015	I dati sul numero di strutture a gestione diretta e convenzionate sono coerenti con quelli complessivamente desumibili dai modelli HSP 11
MODELLO HSP 12 Anno 2015	I dati relativi ai posti letto dei presidi a gestione diretta non sono coerenti con quelli riportati nel Modello HSP 12 a causa degli intervenuti provvedimenti attuativi di cui al piano di rientro
MODELLO HSP 13 Anno 2015	I dati relativi ai posti letto dei presidi in convenzione non sono coerenti con quelli riportati nel Modello HSP 13 a causa degli intervenuti provvedimenti attuativi di cui al piano di rientro

3.1.4 Obiettivi dell'esercizio relativi alla struttura e all'organizzazione dei servizi

In merito agli obiettivi dell'anno relativi a variazioni su strutture/organizzazione concordate con la regione, considerato che non sono intervenute variazioni relative a aperture/chiusure di strutture ne investimenti effettuati e fonte di finanziamento degli investimenti medesimi, qui di seguito si riportano i dati preventivi confrontati con i dati consuntivi relativamente alle variazioni aumento/diminuzione di posti letto della Struttura Ospedaliera a gestione diretta e delle Case di Cura private accreditate.

Variazioni aumento/diminuzione posti letto Presidio Ospedaliero a gestione diretta:

	Denominazione Strutture Organizzative	posti letto al 31.12.2014	posti letto al 31.12.2015	variazioni
PRESIDIO OSPEDALIERI DI CROTONE	Cardiologia	20	20	0
	Unità Coronarica	10	10	0
	Medicina generale	30	30	0
	Malattie infettive	10	10	0
	Microcitemia	0	0	0
	Geriatria	20	20	0
	Nefrologia e Dialisi	0	10	10
	Oncologia	10	10	0
	Neurologia	10	10	0
	Chirurgia generale	30	30	0
	Oculistica	0	0	0
	Otorinolaringoiatria	0	0	0
	Ortopedia e traumatologia	30	30	0
	Ostetricia e Ginecologia	30	30	0
	Pediatria	10	10	0
	Neonatologia	0	10	10
	TIN	0	4	4
	Terapia Intensiva	10	10	0
	Psichiatria	16	16	0
	DH multidisciplinare AFO medica	15	15	0
	DH multidisciplinare AFO chirurgica	15	15	0
TOTALE STRUTTURA		**286**	**286**	**0**

AZIENDA SANITARIA PROVINCIALE CROTONE UFFICIO RAGIONERIA

Variazioni aumento/diminuzione posti letto Casa di Cura private accreditate:

Case di Cura	Disciplina	posti letto al 31.12.2012	posti letto al 31.12.2013	Variazioni posti letto acuzie	Variazione posti letto post acuzie	Variazione totale posti letto
Istituto S. Anna	riabilitazione intensiva	66	68	-	+2	-12
	Lungodegenza	46	50	-	+4	
	unità di risveglio	10	10	-	0	
	unità gravi cerebrolesioni	20	20	-	0	
	riabil. psichiatrica	18	0	-	-18	
	Totale struttura	**160**	**148**	**-**	**-12**	
Oliveti	reumatologia	58	33	-25	-	-11
	riabil. muscoloschele / reumatologico	0	14	-	+14	
	Totale struttura	**58**	**47**	**-25**	**+14**	
Romolo Hospital	Urologia	30	33	+3	-	-16
	riabil. urologico - respiratorio	0	14	-	+14	
	broncopneumologia	18	0	-18	-	
	Oncologia medica	10	0	-10	-	
	oculistica	5	0	-5	-	
	Totale struttura	**63**	**47**	**-30**	**+14**	
S. Rita	chirurgia generale	30	33	+3	-	-18
	lungodegenza	0	14	-	+14	
	Medicina generale	23	0	-23	-	
	Ostetricia ginecologia	9	0	-9	-	
	oculistica	3	0	-3	-	
	Totale struttura	**65**	**47**	**-32**	**+14**	
Calabrodental	chirurgia maxillo facciale	6	6	0	-	+2
	odontostomatologia	0	2	+2	-	
	Totale struttura	**6**	**8**	**+2**	**-**	
TOTALE GENERALE		**352**	**297**	**-85**	**+30**	**-55**

AZIENDA SANITARIA PROVINCIALE CROTONE UFFICIO RAGIONERIA

Pag. 138

3.2 Assistenza territoriale

3.2.1 Stato dell'arte

L'azienda opera mediante 21 presidi a gestione diretta e 58 strutture convenzionate. La tipologia di strutture e il tipo di assistenza erogata sono riassunte nelle seguenti tabelle.

Per le strutture a gestione diretta:

Tipo struttura	Tipo assistenza											
	Attività clinica	Diagnostica strumentale e per immagini	Attività di laboratorio	Attività di consultorio familiare	Assistenza psichiatrica	Assistenza per tossicodipendenti	Assistenza AIDS	Assistenza idrotermale	Assistenza agli anziani	Assistenza ai disabili fisici	Assistenza ai disabili psichici	Assistenza ai malati terminali
Ambulatorio Laboratorio	14	4	3									
Struttura residenziale												
Struttura semi residenziale												
Altro tipo di struttura												

Non sono presenti in azienda istituti o centri di riabilitazione ex art.26 L. 833/78 con posti letto residenziali e con posti letto semiresidenziali.

Per le strutture convenzionate:

Tipo struttura	Tipo assistenza											
	Attività clinica	Diagnostica strumentale e per immagini	Attività di laboratorio	Attività di consultorio familiare	Assistenza psichiatrica	Assistenza per tossicodipendenti	Assistenza AIDS	Assistenza idrotermale	Assistenza agli anziani	Assistenza ai disabili fisici	Assistenza ai disabili psichici	Assistenza ai malati terminali
Ambulatorio Laboratorio	2	5	15									
Struttura residenziale					1	3			8	1	3	
Struttura semi residenziale						1				6		
Altro tipo di struttura	13											
Medico Singolo												

Non risultano in azienda istituti o centri di riabilitazione convenzionati ex art.26 L.833/78 dotati di posti letto residenziali e posti letto semiresidenziali.

AZIENDA SANITARIA PROVINCIALE CROTONE
UFFICIO RAGIONERIA

Tutte le strutture convenzionate sopra indicate risultano regolarmente accreditate per le tipologie indicate come risultante dallo specifico provvedimento regionale (DPGR n.1 del 5 gennaio 2011).

Relativamente alla medicina generale, l'Azienda opera mediante 145 medici di base, che assistono complessivamente una popolazione pari a 142.828 unità, e 23 pediatri, che assistono complessivamente una popolazione pari a 19.439 unità.

Dichiarazione sulla coerenza dei dati esposti con i modelli ministeriali di rilevazione flussi:

MODELLO STS 11 Anno2015	I dati sul numero di strutture a gestione diretta e convenzionate, sulla tipologia e il tipo di assistenza erogata, sono coerenti con quelli complessivamente desumibili dai modelli STS 11
MODELLO RIA 11 Anno 2015	I dati sul numero di strutture a gestione diretta e convenzionate ex art 26 L 833/78 sono coerenti con quelli complessivamente desumibili dai modelli RIA 11
MODELLO FLS 12 Anno 2015	I dati esposti relativi a medici di base e pediatri sono coerenti con quelli complessivamente desumibili dai quadri E e F del modello FLS 12

3.2.2 Obiettivi dell'esercizio relativi alla struttura e all'organizzazione dei servizi

In merito agli obiettivi dell'anno relativi a variazioni su strutture/organizzazione concordate con la regione, occorre osservare che allo stato non essendo stati adottati dalla regione gli specifici provvedimenti attuativi di riordino della rete territoriale di cui al DPGR n. 18/2010 a livello locale non sono intervenute nei servizi territoriali aziendali variazioni relative a aperture/chiusure di strutture, riconversioni, aumento/diminuzione offerta, ecc, ne investimenti effettuati e fonte di finanziamento degli investimenti medesimi.

AZIENDA SANITARIA PROVINCIALE CROTONE
UFFICIO RAGIONERIA

164 140

3.3 Prevenzione

3.3.1 Stato dell'arte

Relativamente ai Servizi di Igiene e sanità pubblica, Igiene degli alimenti e della nutrizione, Prevenzione e sicurezza sugli ambienti di lavoro, Sanità pubblica veterinaria, nonché agli altri servizi afferenti al Dipartimento di Prevenzione sono a disposizione in azienda n. 5 strutture con articolazioni territoriali in ciascuno dei tre distretti in cui si articola il territorio aziendale.

3.3.1 Obiettivi dell'esercizio relativi alla struttura e all'organizzazione dei servizi

In merito agli obiettivi dell'anno relativi a variazioni su strutture/organizzazione concordate con la regione, occorre precisare che gli specifici interventi previsti nei servizi di prevenzione relative a aumento/diminuzione offerta sono quelli indicati dall'azienda nell'atto aziendale già adottato ed allo stato in corso di validazione da parte della regione.

4. L'ATTIVITÀ DEL PERIODO

Relativamente all'attività del periodo, la presente relazione sulla gestione contiene la reportistica sui dati di produzione, declinata per livello di assistenza per come specificati nelle tabelle che seguono.

4.1 Assistenza Ospedaliera

- **Tabelle confronto dati di attività degli esercizi 2015 e 2014**

AZIENDA SANITARIA PROVINCIALE CROTONE
UFFICIO RAGIONERIA

Assistenza Ospedaliera
Tabelle confronto dati di attività 2015 e confronto 2014

ATTIVITA' DEL PERIODO

Relativamente all'attività del periodo, la presente relazione contiene la reportistica gestionale sui dati di produzione, declinata per livello di assistenza per come specificati nelle tabelle che seguono.

ASSISTENZA OSPEDALIERA

Anno 2015

REGIONE CALABRIA - A.S.P. CROTONE

P.O. CROTONE - CROTONE

RIEPILOGO D.R.G. PER REPARTO DAL 01/01/2015 AL 31/12/2015

TOTALE PRESTAZIONI PROD. EURO 32.275.708,00 SU UN TOTALE DI 14.277 CASI

		RICOVERI ORDINARI			RICOVERI DAY-HOSPITAL			TOTALE	
	REPARTO DI DIMISSIONE	CASI	DEGENZA	IMPORTO	CASI	ACCESSI	IMPORTO	CASI	IMPORTO
0201	DH MULTISPECIALISTICO MEDICO	0	0	0,00	1.192	14.147	3.721.119,00	1.192	3.721.119,00
0801	CARDIOLOGIA	1.045	7.770	2.978.179,00	0	0	0,00	1.045	2.978.179,00
0901	CHIRURGIA GENERALE	1.334	10.112	3.404.903,00	0	0	0,00	1.334	3.404.903,00
2101	GERIATRIA	752	7.863	2.252.549,00	0	0	0,00	752	2.252.549,00
2401	MALATTIE INFETTIVE E TROPICALI	207	2.644	718.848,00	0	0	0,00	207	718.848,00
2601	MEDICINA GENERALE	1.169	11.325	3.150.106,00	0	0	0,00	1.169	3.150.106,00
2602	NEFROLOGIA	329	2.831	1.170.016,00	0	0	0,00	329	1.170.016,00
3201	NEUROLOGIA	329	2.761	827.382,00	0	0	0,00	329	827.382,00
3601	ORTOPEDIA E TRAUMATOLOGIA	886	6.773	3.429.173,00	0	0	0,00	886	3.429.173,00
3701	OSTETRICIA E GINECOLOGIA	1.819	6.436	2.753.775,00	0	0	0,00	1.819	2.753.775,00
3901	PEDIATRIA	2.071	7.754	2.761.032,00	353	972	229.325,00	2.424	2.990.357,00
4001	PSICHIATRIA	278	2.670	493.936,00	109	889	142.760,00	387	636.696,00
4901	TERAPIA INTENSIVA	110	1.021	729.816,00	0	0	0,00	110	729.816,00
5001	UNITA' CORONARICA	300	751	445.129,00	0	0	0,00	300	445.129,00
6201	PATOLOGIA NEONATALE	71	186	64.905,00	0	0	0,00	71	64.905,00
6401	ONCOLOGIA MEDICA	360	4.048	1.147.912,00	0	0	0,00	360	1.147.912,00
7301	TERAPIA INTENSIVA NEONATALE	1	2	662,00	0	0	0,00	1	662,00
9801	DS MULTISPECIALISTICO CHIRURG	0	0	0,00	1.562	5.268	1.854.181,00	1.562	1.854.181,00
TOTALE		**11.081**	**74.947**	**25.328.323,00**	**3.216**	**21.276**	**5.947.385,00**	**14.277**	**32.275.708,00**

AZIENDA SANITARIA PROVINCIALE CROTONE UFFICIO RAGIONERIA

Anno 2014

REGIONE CALABRIA - A.S.P. CROTONE

P.O. CROTONE - CROTONE

RIEPILOGO D.R.G. PER REPARTO DAL 01/01/2014 AL 30/12/2014

TOTALE PRESTAZIONI PROD. EURO 32.231.837,00 SU UN TOTALE DI 14.533 CASI

REPARTO DI DIMISSIONE		RICOVERI ORDINARI			RICOVERI DAY-HOSPITAL			TOTALE	
		CASI	DEGENZA	IMPORTO	CASI	ACCESSI	IMPORTO	CASI	IMPORTO
0201	DH MULTISPECIALISTICO MEDICO	0	0	0,00	902	9.076	2.671.531,00	902	2.671.531,00
0801	CARDIOLOGIA	966	7.510	2.823.430,00	29	84	37.854,00	995	2.861.284,00
0901	CHIRURGIA GENERALE	1.481	11.577	3.774.975,00	10	20	8.487,00	1.501	3.783.460,00
1801	EMATOLOGIA	0	0	0,00	117	1.144	250.545,00	117	250.545,00
2101	GERIATRIA	755	7.599	2.236.155,00	53	393	82.294,00	808	2.317.449,00
2401	MALATTIE INFETTIVE E TROPICALI	198	2.375	682.489,00	30	116	30.477,00	228	712.966,00
2601	MEDICINA GENERALE	1.152	10.894	3.137.062,00	11	109	24.804,00	1.163	3.161.866,00
2602	NEFROLOGIA	198	1.567	713.928,00	0	0	0,00	198	713.928,00
2801	NEFROLOGIA	98	1.117	330.255,00	6	20	4.433,00	104	334.688,00
3201	NEUROLOGIA	156	1.312	366.261,00	49	172	35.852,00	204	401.113,00
3401	OCULISTICA	0	0	0,00	107	374	145.582,00	107	145.582,00
3501	ORTOPEDIA E TRAUMATOLOGIA	917	8.247	3.295.510,00	55	55	88.699,00	972	3.384.209,00
3701	OSTETRICIA E GINECOLOGIA	1.773	6.191	2.589.892,00	228	584	166.394,00	2.001	2.755.986,00
3801	OTORINOLARINGOIATRIA	0	0	0,00	260	1.002	309.551,00	260	309.551,00
3901	PEDIATRIA-NEON-TIN	1.953	7.576	2.969.265,00	276	882	210.086,00	2.229	3.179.341,00
4001	PSICHIATRIA	343	3.341	684.750,00	93	504	144.074,00	436	728.764,00
4901	TERAPIA INTENSIVA	120	983	659.676,00	0	0	0,00	120	659.676,00
5001	UNITA' CORONARICA	309	981	473.016,00	0	0	0,00	309	473.016,00
5801	GASTROENTEROLOGIA	0	0	0,00	50	105	24.617,00	50	24.617,00
6401	ONCOLOGIA MEDICA	336	4.165	1.130.678,00	496	3.461	1.194.261,00	832	2.324.934,00
9801	DS MULTISPECIALISTICO CHIRURG	0	0	0,00	957	3.027	1.137.069,00	957	1.137.069,00

pag 143

AZIENDA SANITARIA PROVINCIALE CROTONE UFFICIO RAGIONERIA

Anno 2015

P.O. CROTONE

INDICATORI IN REGIME ORDINARIO - DAL 01/01/2015 AL 31/12/2015 GIORNATE DI RIFERIMENTO 365

Reparto	Numero Dimessi	Posti Letto	Degenza Totale	Numero Interventi	Numero Decessi	Casi Chirug.	Indice di Rotazione	Tasso di Occupaz.	Intervallo Turn-Over	Indice di Letalità	% Interventi	Degenza Media	% C. Chir.	Deg.Med. Pre.Op.
0801 CARDIOLOGIA	1.045	20,00	7.770	69	16	110	52,25	106,44	-0,45	1,53	6,60	7,44	10,53	4,38
0901 CHIRURGIA GENERALE	1.334	30,00	10.112	394	34	302	44,47	92,35	0,63	2,55	29,54	7,58	22,64	4,65
2101 GERIATRIA	752	20,00	7.863	13	139	14	37,60	107,71	-0,75	18,48	1,73	10,46	1,86	4,67
2401 MALATTIE INFETTIVE E	207	10,00	2.644	0	3	0	20,70	72,44	4,86	1,45	0,00	12,77	0,00	0,00
2601 MEDICINA GENERALE	1.169	30,00	11.325	9	54	9	38,97	103,42	-0,32	4,62	0,77	9,69	0,77	10,67
2602 NEFROLOGIA	329	8,00	2.831	27	20	27	41,13	96,95	0,27	6,08	8,21	8,60	8,21	4,61
3201 NEUROLOGIA	329	10,00	2.761	5	2	4	32,90	75,64	2,70	0,61	1,52	8,39	1,22	4,33
3601 ORTOPEDIA E	686	30,00	6.773	638	5	542	29,53	61,85	4,71	0,56	72,01	7,64	61,17	4,10
3701 OSTETRICIA E	1.819	26,00	6.436	626	0	462	69,96	67,82	1,68	0,00	34,41	3,54	25,40	2,13
3901 PEDIATRIA-NEONATOLO	2.071	18,00	7.754	1	0	1	115,06	118,02	-0,57	0,00	0,05	3,74	0,05	0,00
4001 PSICHIATRIA	278	14,00	2.670	0	0	0	19,86	52,25	8,78	0,00	0,00	9,60	0,00	0,00
4901 TERAPIA INTENSIVA	110	10,00	1.021	16	70	18	11,00	27,97	23,90	63,64	14,55	9,28	16,36	3,00
5001 UNITA' CORONARICA	300	10,00	751	5	35	5	30,00	20,58	9,66	11,67	1,67	2,50	1,67	1,50
6201 PATOLOGIA	71	8,00	186	0	0	0	8,88	6,37	38,51	0,00	0,00	2,62	0,00	0,00
6401 ONCOLOGIA MEDICA	360	10,00	4.048	27	76	27	36,00	110,90	-1,11	21,11	7,50	11,24	7,50	8,17
7301 TERAPIA INTENSIVA	1	4,00	2	0	0	0	0,25	0,14	1458,00	0,00	0,00	2,00	0,00	0,00
TOTALE ISTITUTO	**11.801**	**250,00**	**74.947**	**1.130**	**464**	**1.621**	**42,67**	**79,89**	**1,74**	**4,16**	**16,84**	**6,78**	**13,76**	**3,82**

AZIENDA SANITARIA PROVINCIALE CROTONE UFFICIO ACCETTAZIONE

Anno 2014

P.O. CROTONE

INDICATORI IN REGIME ORDINARIO - DAL 01/01/2014 AL 31/12/2014 - GIORNATE DI RIFERIMENTO 365

Reparto	Numero Dimessi	Posti Letto	Degenza Totale	Numero Interventi	Numero Decessi	Casi Chirurg.	Indice di Rotazione	Tasso di Occupaz.	Intervallo Turn-Over	Indice di Letalità	% Interventi	Degenza Media	% C. Chir.	Deg.Med. Pre.Op.
0601 CARDIOLOGIA	974	20,00	7.549	87	19	106	48,70	103,41	-0,26	1,95	6,88	7,75	11,09	3,81
0901 CHIRURGIA GENERALE	1.496	30,00	11.461	429	35	323	49,83	104,58	-0,33	2,34	28,64	7,64	21,56	5,14
2101 GERIATRIA	758	20,00	7.700	12	139	10	37,90	105,48	-0,53	18,21	1,58	10,16	1,32	7,40
2401 MALATTIE INFETTIVE E	198	10,00	2.375	0	2	0	19,80	65,07	6,44	1,01	0,00	11,99	0,00	0,00
2601 MEDICINA GENERALE	1.167	30,00	10.930	7	50	7	38,57	99,82	0,02	4,32	0,61	9,46	0,61	7,00
2602 NEFROLOGIA	198	8,00	1.687	18	6	16	24,75	54,35	6,73	3,03	9,09	8,02	8,08	4,64
2901 NEFROLOGIA	98	0,00	1.117	4	6	4				6,12	4,08		4,08	17,25
3201 NEUROLOGIA	168	10,00	1.320	3	1	3	16,80	36,16	14,94	0,84	1,92	8,46	1,92	6,33
3601 ORTOPEDIA E	918	30,00	6.250	599	7	503	30,60	57,08	5,12	0,76	65,25	6,81	54,79	3,98
3701 OSTETRICIA E	1.779	26,00	6.203	622	0	480	68,42	65,36	1,85	0,00	34,96	3,49	26,98	1,28
3901 PEDIATRIA-NEONATOLO	1.967	18,00	7.584	3	2	2	108,72	115,43	-0,52	0,10	0,15	3,86	0,10	0,50
4001 PSICHIATRIA	344	14,00	3.242	0	0	0	24,57	63,44	5,43	0,00	0,00	9,42	0,00	0,00
4901 TERAPIA INTENSIVA	120	10,00	983	9	75	10	12,00	26,93	22,23	62,50	7,50	8,19	8,33	7,50
5001 UNITA' CORONARICA	310	10,00	692	8	23	12	31,00	18,88	9,67	7,42	2,58	2,20	3,87	2,80
6401 ONCOLOGIA MEDICA	337	10,00	4.167	32	78	27	33,70	114,16	-1,23	21,36	9,50	12,36	8,01	9,56

AZIENDA SANITARIA PROVINCIALE UFFICIO RAGIONERIA

Anno 2015

P.O. CROTONE

INDICATORI IN REGIME DAY-HOSPITAL - DAL 01/01/2015 AL 31/12/2015 GIORNATE MEDIE DI RIFERIMENTO 313

Reparto	DH Conclusi	Posti Letto	Presenze Totale	DH Attivati	Numero Decessi	Casi Chirug.	Indice di Rotazione	Tasso di Utilizzo	% Day-Hospital	Indice di Letalità	Presenza Media	% C. Chir.
0201 DH MULTISPECIALISTICO MEDICO	1.192	15,00	14.147	0	0	85	79,47	301,32	100	0,00	11,87	7,13
3901 PEDIATRIA-NEONATOLOGIA	353	2,00	972	0	0	5	176,50	155,27	14,56	0,00	2,75	1,42
4001 PSICHIATRIA	109	2,00	889	0	0	0	54,50	142,01	28,17	0,00	8,16	0,00
9801 DS MULTISPECIALISTICO	1.562	15,00	5.268	0	0	1.063	104,13	112,20	100	0,00	3,37	68,05
TOTALE ISTITUTO	**3.216**	**34,00**	**21.276**			**1.153**	**94,59**	**199,02**	**67,79**	**0,00**	**6,62**	**36,86**

Anno 2014

P.O. CROTONE

INDICATORI IN REGIME DAY-HOSPITAL - DAL 01/01/2014 AL 31/12/2014 GIORNATE MEDIE DI RIFERIMENTO 226

Reparto	DH Conclusi	Posti Letto	Presenze Totale	DH Attivati	Numero Decessi	Casi Chirug.	Indice di Rotazione	Tasso di Utilizzo	% Day-Hospital	Indice di Letalità	Presenza Media	% C. Chir.
0201 DH MULTISPECIALISTICO MEDICO	930	15,00	6.679	0	0	58	62,40	205,96	100	0,00	10,33	5,98
0801 CARDIOLOGIA	28	2,00	84	0	0	15	13,00	13,42	2,6	0,00	3,23	57,69
0901 CHIRURGIA GENERALE	10	4,00	20	0	0	5	2,50	1,60	0,66	0,00	2,00	50,00
1801 EMATOLOGIA	117	0,00	1.144	0	0	0				0,00		0,00
2101 GERIATRIA	53	2,00	393	0	0	0	26,50	62,78	6,54	0,00	7,42	0,00
2401 MALATTIE INFETTIVE E TROPICALI	30	1,00	118	0	0	0	30,00	37,06	13,16	0,00	3,67	0,00
2501 MEDICINA GENERALE	11	4,00	109	0	0	0	2,75	8,71	0,94	0,00	9,91	0,00
2901 NEFROLOGIA	6	0,00	20	0	0	0				0,00		0,00
3201 NEUROLOGIA	49	2,00	172	0	0	0	24,50	27,48	23,8	0,00	3,51	0,00
3401 OCULISTICA	107	0,00	374	0	0	63				0,00		79,44
3601 ORTOPEDIA E TRAUMATOLOGIA	55	4,00	55	0	0	53	13,75	4,39	5,66	0,00	1,00	96,36
3701 OSTETRICIA E GINECOLOGIA	229	4,00	595	0	0	118	57,25	46,81	11,4	0,00	2,66	51,53
3801 OTORINOLARINGOIATRIA	280	0,00	1.002	0	0	161				0,00		61,92
3901 PEDIATRIA-NEONATOLOGIA	277	2,00	885	0	0	3	138,50	141,37	12,4	0,00	3,19	1,08
4001 PSICHIATRIA	99	3,00	004	0	0	1	46,85	144,41	21,28	0,00	9,72	1,98
8801 GASTROENTEROLOGIA	80	0,00	105	0	0	1				0,00		2,00
9401 ONCOLOGIA MEDICA	493	4,00	3.401	0	0	7	124,00	276,44	59,54	0,00	6,96	1,41
9801 DS MULTISPECIALISTICO	1.004	15,00	3.048	0	0	656	66,93	64,92	100	0,00	3,04	65,53
TOTALE ISTITUTO												

AZIENDA SANITARIA PROVINCIALE UFFICIO RAGIONERIA

Anno 2015

REGIONE CALABRIA - A.S.P. CROTONE

P.O. CROTONE - CROTONE

INDICE COMPARATIVO DI PERFORMANCE DAL 01/01/2015 AL 31/12/2015

	REPARTO DI DIMISSIONE	CASI	I.C.P.	Peso Totale
0801	CARDIOLOGIA	846	1,092	853,6463
0901	CHIRURGIA GENERALE	1047	1,096	970,8240
2101	GERIATRIA	523	1,504	531,2721
2401	MALATTIE INFETTIVE E TROPICALI	178	1,467	184,0945
2601	MEDICINA GENERALE	1000	1,380	946,5265
2602	NEFROLOGIA	276	1,185	326,9492
3201	NEUROLOGIA	312	1,250	268,4993
3601	ORTOPEDIA E TRAUMATOLOGIA	742	1,070	938,4498
3701	OSTETRICIA E GINECOLOGIA	1618	0,468	871,5466
3901	PEDIATRIA	949	0,649	518,5265
5001	UNITA' CORONARICA	39	0,566	33,5168
6201	PATOLOGIA NEONATALE	22	0,402	6,8050
6401	ONCOLOGIA MEDICA	235	1,589	265,2262
7301	TERAPIA INTENSIVA NEONATALE	1	0,290	,3156
TOTALE ISTITUTO		**7.700**	**1,000**	**8710,1004**

AZIENDA SANITARIA PROVINCIALE CROTONE UFFICIO RAGIONERIA

Anno 2014

REGIONE CALABRIA - A.S.P. CROTONE

P.O. CROTONE - CROTONE

INDICE COMPARATIVO DI PERFORMANCE DAL 01/01/2014 AL 31/12/2014

REPARTO DI DIMISSIONE		CASI	I.C.P.	Peso Totale
0801	CARDIOLOGIA	831	1,143	831,5943
0901	CHIRURGIA GENERALE	1173	1,092	1090,5609
2101	GERIATRIA	529	1,467	542,2207
2401	MALATTIE INFETTIVE E TROPICALI	170	1,202	167,2218
2601	MEDICINA GENERALE	1005	1,381	956,7534
2602	NEFROLOGIA	159	1,151	196,0249
2901	NEFROLOGIA	78	1,666	86,7862
3201	NEUROLOGIA	143	1,262	121,9102
3601	ORTOPEDIA E TRAUMATOLOGIA	784	1,019	920,9409
3701	OSTETRICIA E GINECOLOGIA	1535	0,498	832,8166
3901	PEDIATRIA-NEON-TIN	923	0,622	571,6213
5001	UNITA' CORONARICA	46	0,695	45,5832
6401	ONCOLOGIA MEDICA	205	1,559	232,8021
[redacted]		[redacted]	[redacted]	[redacted]

pag. 148

AZIENDA SANITARIA PROVINCIALE CROTONE
UFFICIO RAGIONERIA

Anno 2015

REGIONE CALABRIA - A.S.P. CROTONE

P.O. CROTONE - CROTONE

PESO RELATIVO MEDIO E INDICE DI CASE-MIX

Regime Ordinario - Dal 01/01/2015 Al 31/12/2015

	REPARTO DI DIMISSIONE	P.R.M.	I.C.M.	Peso Totale
0801	CARDIOLOGIA	1.0031	1,1462	1048,2046
0901	CHIRURGIA GENERALE	0.9108	1,0407	1214,9985
2101	GERIATRIA	1.0496	1,1993	789,2803
2401	MALATTIE INFETTIVE E TROPICALI	1,0634	1,2151	220,1237
2601	MEDICINA GENERALE	0.9631	1,1005	1125,840
2602	NEFROLOGIA	1,1753	1,3429	386,6585
3201	NEUROLOGIA	0,8638	0,9871	284,2047
3601	ORTOPEDIA E TRAUMATOLOGIA	1,182	1,3506	1047,2338
3701	OSTETRICIA E GINECOLOGIA	0,5273	0,6025	959,131
3901	PEDIATRIA	0.5142	0,5876	637,6587
4901	TERAPIA INTENSIVA	2,2061	2,5208	242,6723
5001	UNITA' CORONARICA	1,0108	1,1549	303,2268
6201	PATOLOGIA NEONATALE	0,3049	0,3484	7,0135
6401	ONCOLOGIA MEDICA	1,1139	1,2728	400,9908
7301	TERAPIA INTENSIVA NEONATALE	0.3156	0,3606	0,3156
	ISTITUTO	**0,8782**	**1,000**	**[illegible]**

AZIENDA SANITARIA PROVINCIALE CROTONE
UFFICIO RAGIONERIA

Pag. 149

Anno 2014

REGIONE CALABRIA - A.S.P. CROTONE

P.O. CROTONE - CROTONE

PESO RELATIVO MEDIO E INDICE DI CASE-MIX

Regime Ordinario - Dal 01/01/2014 Al 31/12/2014

REPARTO DI DIMISSIONE		P.R.M.	I.C.M.	Peso Totale
0601	CARDIOLOGIA	0,867	1,1334	971,0303
0901	CHIRURGIA GENERALE	0,9048	1,0286	1366,3451
2101	GERIATRIA	1,0931	1,1744	783,0581
2401	MALATTIE INFETTIVE E TROPICALI	0,9946	1,1307	196,9405
2601	MEDICINA GENERALE	0,9614	1,0929	1112,2921
2602	NEFROLOGIA	1,2129	1,3789	240,1616
2901	NEFROLOGIA	1,1239	1,2777	110,1444
3201	NEUROLOGIA	0,8536	0,9704	133,1612
3601	ORTOPEDIA E TRAUMATOLOGIA	1,1231	1,2768	1031,0266
3701	OSTETRICIA E GINECOLOGIA	0,5295	0,602	942,0216
3901	PEDIATRIA-NEON-TIN	0,593	0,6742	693,6576
4901	TERAPIA INTENSIVA	1,8778	2,1348	225,3407
5001	UNITA' CORONARICA	1,0639	1,2095	329,8048
6401	ONCOLOGIA MEDICA	1,136	1,2914	382,834

Pag. 150

AZIENDA SANITARIA PROVINCIALE CROTONE
UFFICIO RAGIONERIA

Anno 2015

REGIONE CALABRIA - A.S.P. CROTONE

P.O. CROTONE - CROTONE

PESO RELATIVO MEDIO E INDICE DI CASE-MIX

Regime Day-Hospital - Dal 01/01/2015 Al 31/12/2015

	REPARTO DI DIMISSIONE	P.R.M.	I.C.M.	Peso Totale
0201	DH MULTISPECIALISTICO MEDICO	0,9765	1,1634	1163,9716
3901	PEDIATRIA	0,792	0,9437	276,4207
9801	DS MULTISPECIALISTICO CHIRURG	0,7452	0,8879	1163,9869
	ISTITUTO	0,8383	1,000	2604,3792

AZIENDA SANITARIA PROVINCIALE CROTONE UFFICIO RAGIONERIA

pag. 151

Anno 2014

REGIONE CALABRIA - A.S.P. CROTONE

P.O. CROTONE - CROTONE

PESO RELATIVO MEDIO E INDICE DI CASE-MIX

Regime Day-Hospital - Dal 01/01/2014 Al 31/12/2014

REPARTO DI DIMISSIONE		P.R.M.	I.C.M.	Peso Totale
0201	DH MULTISPECIALISTICO MEDICO	0,9333	1,1468	873,5755
0601	CARDIOLOGIA	0,9666	1,1677	25,1327
0901	CHIRURGIA GENERALE	0,6973	0,8568	6,9732
1601	EMATOLOGIA	0,8267	1,0158	96,726
2101	GERIATRIA	0,7962	0,9783	42,1974
2401	MALATTIE INFETTIVE E TROPICALI	1,2409	1,5247	37,2255
2601	MEDICINA GENERALE	1,1852	1,4563	13,0368
2901	NEFROLOGIA	0,8554	1,051	5,1323
3201	NEUROLOGIA	0,8119	0,9976	39,7846
3401	OCULISTICA	0,8061	0,9905	86,254
3601	ORTOPEDIA E TRAUMATOLOGIA	0,8915	1,0954	49,0337
3701	OSTETRICIA E GINECOLOGIA	0,4856	0,5966	111,1965
3801	OTORINOLARINGOIATRIA	0,7553	0,9281	196,3876
3901	PEDIATRIA-NEON-TIN	0,9075	1,115	250,4594
5801	GASTROENTEROLOGIA	0,8128	0,9985	40,5298
6401	ONCOLOGIA MEDICA	0,8377	1,0293	415,4977
9801	DS MULTISPECIALISTICO CHIRURG	0,7313	0,8985	734,195

AZIENDA SANITARIA PROVINCIALE CROTONE
UFFICIO RAGIONERIA

289, 152

Anno 2015

SCHEDA DI DIMISSIONE OSPEDALIERA - P.O. CROTONE

Statistica sui Parti

Dal 01/01/2015 Al 31/12/2015

N.	Tipo	Mdc	Descrizione DRG	Numero Dimissioni	Degenza Totale	Degenza Media	Importo
370	C	014	PARTO CESAREO CON CC	23	138	6,00	62.224,00
371	C	014	PARTO CESAREO SENZA CC	234	969	4,14	494.458,00
372	M	014	PARTO VAGINALE CON DIAGNOSI COMPLICANTI	24	90	3,75	35.265,00
373	M	014	PARTO VAGINALE SENZA DIAGNOSI COMPLICANTI	1.001	3.011	3,01	1.279.672,00
374	C	014	PARTO VAGINALE CON STERILIZZAZIONE E/O DILATAZIONE	8	31	3,88	16.976,00
			TOTALE	1.290	4.239		1.888.595,00

Anno 2014

SCHEDA DI DIMISSIONE OSPEDALIERA - P.O. CROTONE

Statistica sui Parti

Dal 01/01/2014 Al 31/12/2014

N.	Tipo	Mdc	Descrizione DRG	Numero Dimissioni	Degenza Totale	Degenza Media	Importo
370	C	014	PARTO CESAREO CON CC	16	120	7,50	46.192,00
371	C	014	PARTO CESAREO SENZA CC	265	1.102	4,16	559.030,00
372	M	014	PARTO VAGINALE CON DIAGNOSI COMPLICANTI	15	65	4,33	22.880,00
373	M	014	PARTO VAGINALE SENZA DIAGNOSI COMPLICANTI	925	3.042	3,29	1.169.442,00
374	C	014	PARTO VAGINALE CON STERILIZZAZIONE E/O DILATAZIONE	9	31	3,44	16.976,00
			TOTALE	1.230	4.360		1.814.520,00

fog. 153

AZIENDA SANITARIA PROVINCIALE CROTONE
UFFICIO PAGAMENTO

- **Obiettivi di Attività dell'esercizio 2015 e confronto con il livello programmato**

Relativamente agli obiettivi di attività dell'esercizio 2015 e al confronto con il livello programmato su obiettivi dell'anno e scostamenti rispetto ai dati consuntivi e con quelli dell'esercizio precedente, la presente relazione sulla gestione contiene qui di seguito i dati di cui trattasi.

- **Obiettivi dell'anno**

  Gli obiettivi relativi all'assistenza ospedaliera indicati nel piano delle attività aziendali e di performance anno 2015 adottato con deliberazione del DG n. 31 del 30 gennaio 2015 recante "Adozione piano delle performance 2015/2017 – Documento direttive obiettivi e budget anno 2015", a cui si rimanda, sono stati definiti in sede di negoziazione del budget per l'anno 2015 tra direzione strategica aziendale e direttori di ciascuno dipartimento ospedaliero che a sua volta hanno provveduto a negoziare obiettivi e budget con ciascuno dei direttori delle strutture complessa afferenti al dipartimento.

- **Scostamenti rispetto ai dati consuntivi e con quelli dell'esercizio precedente**

  I dati a consuntivo evidenziano rispetto agli obiettivi assegnati per l'anno scostamenti poco significativi mentre si sono registrati scostamenti significativi rispetto all'esercizio precedente cosi per come risulta dalle tabelle che seguono.

  - **Tabella scostamenti rispetto ai dati consuntivi dell'esercizio precedente**

Attività in regime di ricovero ordinario

Variazioni percentuali osservate: confronto 2015 vs 2014

Cod	Reparto	Ricoveri	Dimessi	TU	IT	Degenza media	Degenza media preoperat.
0801	CARDIOLOGIA		-1,4	28,7	-111,7	0,1	33,8
0901	CHIRURGIA GENERALE		-7,8	22,6	-38,0	10,6	15,6
1801	EMATOLOGIA						
2101	GERIATRIA		-12,2	2,3	103,8	16,1	
2401	MAL. INFETTIVE E TROP.		16,2	44,8	-61,5	-91,5	
2601	MEDICINA GENERALE		-17,2	-8,1	14,1	-23,7	
2901	NEFROLOGIA		14,8	0,0	9,0	8,6	
3201	NEUROLOGIA						
3401	OCULISTICA						
3601	ORTOPEDIA E TRAUM.		-3,3	-9,5	29,7	0,0	10,9
3701	OSTETRICIA E GINECOLOGIA		-6,4	8,2	-29,2	-6,4	-19,7
3801	OTORINOLARINGOIATRIA						
3901	PEDIATRIA		23,6	-16,5	129,7	1,1	
4001	PSICHIATRIA		24,5	28,4	-42,8	2,9	
4901	TERAPIA INTENSIVA		13,7	-1,5	10,6	8,0	
5001	UNITA' CORONARICA		4,9	-22,5	26,3	-8,1	
5101	MEDICINA D'URGENZA						
5801	GASTROENTEROLOGIA						
6201	PATOLOGIA NEONATALE		-26,0	-51,6	-74,3	-12,9	
6401	ONCOLOGIA MEDICA						
7301	TERAPIA INTENSIVA NEONATALE						
ISTITUTO			**-9,7**	**14,0**	**35,4**	**1,6**	

AZIENDA SANITARIA PROVINCIALE CROTONE UFFICIO RAGIONERIA

Attività in regime di ricovero ordinario

Variazioni percentuali osservate: confronto 2015 vs 2014

Cod	Reparto	PRM	ICM	Peso totale		Casi	ICP	Peso totale
0801	CARDIOLOGIA	2,5	-0,6	1,0		-2,6	4,2	-1,2
0901	CHIRURGIA GENERALE	-2,3	-5,2	-9,9		-11,7	1,5	-15,4
1801	EMATOLOGIA							
2101	GERIATRIA	4,0	1,0	-8,7		-15,9	11,2	-11,5
2401	MAL. INFETTIVE E TROP.	-1,8	-4,7	5,2		14,2	-10,7	13,4
2601	MEDICINA GENERALE	-3,3	-6,1	-19,9		-17,2	-19,6	-18,8
2901	NEFROLOGIA	-2,0	-4,9	12,5		8,6	-4,6	5,4
3201	NEUROLOGIA							
3401	OCULISTICA							
3601	ORTOPEDIA E TRAUM.	1,4	-1,6	-1,8		-4,5	0,2	-4,7
3701	OSTETRICIA E GINECOLOGIA	-0,4	-3,3	-6,7		-9,9	-3,9	-9,6
3801	OTORINOLARINGOIATRIA							
3901	PEDIATRIA	-1,1	-4,0	-2,6		-3,3	5,5	-3,7
4001	PSICHIATRIA							
4901	TERAPIA INTENSIVA	9,8	6,5	24,8				
5001	UNITA' CORONARICA	10,1	6,8	15,4		0,0	-13,7	-7,0
5101	MEDICINA D'URGENZA							
5801	GASTROENTEROLOGIA							
6201	PATOLOGIA NEONATALE	5,2	2,1	-40,2		-46,2	-14,6	-42,9
6401	ONCOLOGIA MEDICA							
7301	TERAPIA INTENSIVA NEONATALE	-69,7	-70,6	-79,8				
ISTITUTO		**3,1**		**-9,5**		**-16,5**		**-14,6**

Attività in regime di ricovero diurno (DH + DS)

Variazioni percentuali osservate: confronto 2014 vs 2015

Cod	Reparto	DH conclusi	Presenze totali	Casi chirurgici	IR	TU	% DH	Presenza media	% Casi Chirurgici
0801	CARDIOLOGIA	-40,7	-49,2		-76,3	104,0	-37,0	-14,2	
0901	CHIRURGIA GENERALE	-35,0	-64,1		485,6	223,9	-28,9	-44,6	
1801	EMATOLOGIA	-1,4	-2,8		97,2	95,1		-1,4	
2101	GERIATRIA	-66,6	-65,8		-81,6	37,3	-53,7	2,2	
2401	MAL. INFETTIVE E TROP.	34,1	55,2		570,7	678,1	12,4	15,6	
2601	MEDICINA GENERALE	-76,2	-61,3		42,6	133,1	-69,9	62,9	
2901	NEFROLOGIA	-2,1	-24,4		-2,1	-24,1	-9,2	-22,9	
3201	NEUROLOGIA	5,5	16,6		216,5	250,9		10,5	
3401	OCULISTICA	7,7	17,2	5,6	169,1	2615,5	24,2	8,8	-1,9

AZIENDA SANITARIA PROVINCIALE CROTONE
UFFICIO RAGIONERIA

3601	ORTOPEDIA E TRAUM.	47,0	15,7	66,3	488,0	364,5	45,2	-21,3	13,1
3701	OSTETRICIA E GINECOLOGIA	12,7	-4,8	45,9	69,1	43,3	14,9	-15,6	29,4
3801	OTORINOLARINGOIATRIA	50,6	77,9	134,3	80,7	114,2	111,9	18,0	129,1
3901	PEDIATRIA	10,2	8,0		340,6	333,6	-9,2	-1,8	
4001	PSICHIATRIA	13,3	32,8		13,3	33,2	-7,2	17,1	
4901	TERAPIA INTENSIVA								
5001	UNITA' CORONARICA								
5101	MEDICINA D'URGENZA								
5801	GASTROENTEROLOGIA	-7,2	-17,5		-7,2	-17,3		-11,0	
6201	PATOLOGIA NEONATALE	-30,6	-29,4		38,9	41,7	-5,9	1,8	
6401	ONCOLOGIA MEDICA	-0,5	1,4		-0,5	1,7	-25,6	1,8	
7301	TERAPIA INTENSIVA NEONATALE								
ISTITUTO		1,5	-0,2		110,8	108,0	8,3	-1,7	51,9

4.2 Assistenza Territoriale

- **Obiettivi di Attività dell'esercizio 2015 e confronto con il livello programmato**

Relativamente agli obiettivi di attività dell'esercizio 2015 e al confronto con il livello programmato su obiettivi dell'anno e scostamenti rispetto ai dati consuntivi e con quelli dell'esercizio precedente, la presente relazione sulla gestione contiene qui di seguito i dati di cui trattasi.

- **Obiettivi dell'anno**

  Gli obiettivi relativi all'assistenza territoriale indicati nel piano delle attività aziendali e di performance anno 2015 adottato con deliberazione del DG n. 31 del 30 gennaio 2015 recante "Adozione piano delle performance 2015/2017 – Documento direttive obiettivi e budget anno 2015", a cui si rimanda, sono stati definiti in sede di negoziazione del budget 2015 tra direzione strategica aziendale e il direttore del dipartimento assistenza distrettuale che a sua volta ha provveduto a negoziare obiettivi e budget con ciascuno dei tre direttori di distretto in cui si articola il territorio aziendale.

- **Scostamenti rispetto ai dati consuntivi e con quelli dell'esercizio precedente**

  I dati a consuntivo evidenziano rispetto agli obiettivi assegnati per l'anno scostamenti poco significativi mentre si sono registrati scostamenti significativi rispetto all'esercizio precedente cosi per come indicato nella tabella che segue.

- **Tabella confronto dati di attività degli esercizi 2015 e 2014**

Prestazioni specialistiche ambulatoriali				
Cod	**Struttura**	**2015**	**2014**	**Variazione 2013 vs 2012**
		num.	**num.**	**%**
001800	CACCURI	287	221	29,9
	SAN MAURO MARCHESATO		658	-100,0

324 156

AZIENDA SANITARIA PROVINCIALE CROTONE UFFICIO RAGIONERIA

002100	CASABONA	2.309	2.343	-1,5
002600	CIRO'	3.291	3.004	9,6
009800	CIRO' MARINA	268.138	267.522	0,2
003000	COTRONEI	2.556	2.887	-11,5
011000	CUTRO	8.577	8.026	6,9
010900	ISOLA CAPO RIZZUTO	6.337	6.039	4,9
005800	MELISSA	322	323	-0,3
005900	MESORACA	173.416	181.888	-4,7
007400	ROCCABERNARDA	1.594	1.664	-4,2
007300	PETILIA POLICASTRO	3.207	3.387	-5,3
006600	STRONGOLI	2.680	2.630	1,9
004600	POLIAMBULATORIO C.SO MESSINA -KR	54.719	43.070	27,0
004500	POLIAMBULATORIO P.O. - KR	638.470	861.058	-25,9
TOTALE ASP		**1.165.903**	**1.384.720**	-15,8

Numero prestazioni equivalente				
Cod	**Struttura**	**2015**	**2014**	**Variazione 2015 vs 2014**
		num.	**num.**	**%**
001800	CACCURI	1.013	785	29,0
	SAN MAURO MARCHESATO		2.068	-100,0
002100	CASABONA	7.647	7.566	1,1
002600	CIRO'	9.121	9.939	-8,2
009800	CIRO' MARINA	278.796	394.437	-29,3
003000	COTRONEI	8.845	10.128	-12,7
011000	CUTRO	31.163	30.935	0,7
010900	ISOLA CAPO RIZZUTO	20.501	25.545	-19,7
005800	MELISSA	1.289	1.293	-0,3
005900	MESORACA	284.562	357.227	-20,3
007400	ROCCABERNARDA	4.225	4.534	-6,8
007300	PETILIA POLICASTRO	10.641	11.511	-7,6
006600	STRONGOLI	8.257	9.109	-9,4
004600	POLIAMBULATORIO C.SO MESSINA -KR	188.578	147.163	28,1
004500	POLIAMBULATORIO P.O. - KR	2.608.252	4.091.545	-36,3
TOTALE ASP		**3.462.890**	**5.103.785**	-32,2

4.3 Prevenzione

- **Obiettivi di Attività dell'esercizio 2015 e confronto con il livello programmato**

Relativamente agli obiettivi di attività dell'esercizio 2015 e al confronto con il livello programmato su obiettivi dell'anno e scostamenti rispetto ai dati consuntivi e con quelli

AZIENDA SANITARIA PROVINCIALE CROTONE UFFICIO RAGIONERIA

dell'esercizio precedente, la presente relazione sulla gestione contiene qui di seguito i dati di cui trattasi.

- **Obiettivi dell'anno**
  Gli obiettivi relativi all'assistenza collettiva in ambienti di vita e di lavoro (Prevenzione) indicati piano delle attività aziendali e di performance anno 2015, adottato con deliberazione del DG n. 31 del 30 gennaio 2015 recante "Adozione piano delle performance 2015/2017 – Documento direttive obiettivi e budget anno 2015", a cui si rimanda, sono stati definiti in sede di negoziazione del budget 2015 tra direzione strategica aziendale e il direttore del dipartimento di prevenzione che a sua volta ha provveduto a negoziare obiettivi e budget con ciascuno dei direttori delle strutture complessa afferenti al dipartimento.

- **Scostamenti rispetto ai dati consuntivi e con quelli dell'esercizio precedente**
  I dati a consuntivo evidenziano rispetto agli obiettivi assegnati per l'anno scostamenti poco significativi, sono risultati, inoltre, poco significativi gli scostamenti rispetto all'esercizio precedente.

- **Tabella confronto dati di attività degli esercizi 2015 e 2014**

ATTIVITA' DI PREVENZIONE			
Tipologia Attività	2015	2014	Variazione 2013 vs 2012
	n.	n.	%
Lavoratori controllati/esaminati per accertamenti o certificazioni sanitarie	3951	5917	-33,2
Indagini per infortuni	5	9	-44,4
Aziende interessate	1521	780	95,0
Aziende con interventi di vigilanza	402	196	105,1
Indagini epidemiologiche effettuate (in seguito a riscontro di mal. infettive)	47	30	56,7
Campagne di screening	2	2	0,0
Residenti vaccinati	1616	1623	-0,4
Pareri richiesti per autorizzazioni nel campo dell'edilizia civile	21	37	-43,2
Pareri espressi per autorizzazioni nel campo dell'edilizia civile	21	37	-43,2

AZIENDA SANITARIA PROVINCIALE CROTONE UFFICIO RAGIONERIA

84 158

5. La gestione economico-finanziaria dell'Azienda.

5.1 – 5.2 Confronto CE Preventivo/Consuntivo e Relazione sugli scostamenti.

Premesso

Che sono state assegnate a questa Azienda Sanitaria Provinciale risorse finanziarie a destinazione indistinta pari ad Euro 268.140.975,34, per quota vincolata Obiettivi di Piano e Farmaci Innovativi per Euro 4.922.691,45, nonché Contributo extra fondo farmaci innovativi per Euro 393.209,86 e per Rimborso da Aziende Farmaceutiche Pay Back per Euro 1.389.857,15, così come stabilito con il DCA n. 37 del 31 Marzo 2016.
Che con email del 7 aprile 2016 del Servizio Finanziario del Dipartimento Tutela della Salute, tra l'altro, veniva allegata la tabella M con i dati della mobilità attiva e passiva intra ed extra regionale da comprendere nel bilancio di esercizio per l'anno 2015.
Che il Direttore Generale p.t. dell'ASP, con delibera n.1 del 3 Novembre 2015, ha provveduto ad approvare il Bilancio Economico Preventivo 2015 entro i termini previsti dalla L.R. n. 43/96 anche nelle more dell'attribuzione delle risorse finanziarie per l'anno 2015.
Che il Collegio Sindacale con verbale n. 21 del 25 Novembre 2015 ha espresso parere favorevole all'approvazione dello stesso, ritenendo le previsioni attendibili, congrue e coerenti con il Piano di Attività 2015, con i finanziamenti regionali nonché con le direttive impartite dalle autorità regionali e centrali.
Che il Bilancio di Esercizio anno 2015 era stato approvato con Delibera del Commissario Straordinario n. 150 del 28 aprile 2016 e che il Collegio Sindacale con verbale n. 14 del 12 settembre 2016 si esprimeva con parere favorevole.
Che con nota del Dipartimento Tutela della Salute della Regione Calabria prot. n. 367317/SIAR del 6 dicembre 2016 si chiedeva alle Aziende Sanitarie Provinciali di apportare alcune rettifiche al conto Economico/Stato Patrimoniale e, pertanto, di riformulare il Bilancio di Esercizio per l'anno 2015 con la predisposizione degli schemi come da D.Lgs. n. 118/2011.
Che a seguito di ciò il Servizio Finanziario dell'Azienda Sanitaria procedeva alle apposite rettifiche adeguando la voce degli "Accantonamenti rinnovo convenzioni MMG/PLS/MCA e Medici Sumai, ed ancora accantonando la somma di Euro 1.206.000 per la rideterminazione dei budget delle strutture sanitarie accreditate per l'erogazione delle prestazioni di assistenza riabilitativa ed altra assistenza da privato.

Dato atto

Che l'art. 29 della L.R. n. 43 del 23 Dicembre 1996 prevede quale elemento obbligatorio da allegare al Bilancio di Esercizio una Relazione del Direttore Generale che riporti fra l'altro in dettaglio l'andamento della gestione rispetto ai risultati ottenuti con riferimento al Bilancio Economico Preventivo ed è predisposta secondo quanto previsto dall'art. 26 comma 1 del D. Lgs. n. 118/2011.

RISULTATO DI ESERCIZIO 2015 (con Tabella M)

a)	Valore della Produzione	euro	344.036.249,96
b)	Costi della Produzione	euro	343.096.128,58
	Minori costi della produzione	euro	940.121,38
c)	Proventi e Oneri Finanziari	euro	- 11.293.101,69

AZIENDA SANITARIA PROVINCIALE CROTONE UFFICIO RAGIONERIA

M. 159

d)	Proventi e Oneri Straordinari	euro	7.718.849,42
e)	Imposte e Tasse	euro	7.303.378,85
	Perdita di Esercizio anno 2015	**euro**	**9.937.509,74**

Scostamento dei risultati rispetto al Bilancio Economico Preventivo 2015

Acquisti di Beni Sanitari e non

Preventivo 2015	euro	34.015.000,00
Consuntivo 2015	"	42.597.082,97
Scostamento	"	8.477.188,16

L'incremento, quasi in toto, è dovuto all'acquisto nell'anno 2015 di farmaci innovativi per la cura dell'epatite C.

Acquisto di Servizi Sanitari

Preventivo 2015	euro	126.721.121,00
Consuntivo 2015	"	180.673.704,14
Scostamento	"	53.952.583,14

Al netto della mobilità infra ed extra regionale della voce "Acquisti di Servizi" della Tabella M per un valore di Euro 52.385.000, l' incremento risultante che è pari ad Euro 1.567.583,14, in effetti è apparente, in quanto su questa voce di costo vi è il nuovo conto riguardante la quota sociale, che, per l'Azienda è un giroconto.

Acquisto di Servizi non Sanitari

Preventivo 2015	euro	11.702.000,00
Consuntivo 2015	"	19.364.420,13
Scostamento	"	7.662.420,13

Al netto del conto "Premi di Assicurazione" che nell'anno precedente non risultava, pari ad Euro 3.949.998,55, costo trasferitoci e comunicatoci dal Dipartimento Tutela della Salute, derivante dalla gara regionale per la R.C. Professionale, l'aumento effettivo di Euro 3.712.421,58, è dovuto per i conti "Spese legali", "Spese per liti e arbitraggi" e " Altri servizi non sanitari da privato".

Manutenzioni e Riparazioni

Preventivo 2015	euro	1.080.000,00
Consuntivo 2015	"	1.473.979,60
Scostamento	"	393.979,60

Lo scostamento risultante è dovuto a nuovi contratti di manutenzione stipulati con le ditte in relazione a nuovi acquisti di attrezzature sanitarie.

Godimento Beni di Terzi

Preventivo 2015	euro	1.500.000,00
Consuntivo 2015	"	2.905.936,33
Scostamento	"	1.405.936,33

AZIENDA SANITARIA PROVINCIALE ★CROTONE★ UFFICIO RAGIONERIA

pg. 160

Lo scostamento è dovuto quasi in toto a nuovi canoni di noleggio relativi all'area sanitaria, quale un investimento di attrezzature atte alla dematerializzazione del servizio di radiologia.

Personale dipendente

Preventivo 2015	euro	85.648.000,00
Consuntivo 2015	"	87.346.535,70
Scostamento	"	1.698.535,70

L'incremento è dovuto all'assunzione a tempo determinato di personale sanitario (medico e comparto) atto a soddisfare i livelli essenziali di assistenza.

Oneri diversi di gestione

Preventivo 2015	euro	637.000,00
Consuntivo 2015	"	728.439,01
Scostamento	"	91.439,01

Lo scostamento è dovuto al costo della Tassa sui Rifiuti.

Proventi ed oneri finanziari

Preventivo 2015	euro	3.300.000,00
Consuntivo 2015	"	11.293.101,69
Scostamento	"	7.993.101,69

L'incremento in parte è derivato dal c/Altri Interessi passivi sottostimati in fase previsionale. Avendo avuto dalla Regione più finanziamenti (Fondi Fas, Mutuo, ed altro), si sono chiuse diverse transazioni per debiti pregressi, che, se da un lato hanno portato un aumento del suddetto costo dall'altro hanno prodotto un risparmio significativo per quanto era in precedenza richiesto dalle aziende fornitrici di beni e servizi a titolo di interessi. L'altro aumento di costo è dovuto per le commissioni bancarie. E' stato rinegoziato con il Tesoriere, su sua richiesta, un nuovo contratto, dopo che era andata deserta la gara di tesoreria. Tale nuovo accordo, se da un lato ha fatto risparmiare l'Azienda sui tassi di interesse per le anticipazioni di cassa, dall'altra parte ha modificato le condizioni circa le commissioni di affidamento sull'anticipazione di tesoreria.

Proventi ed oneri straordinari

Preventivo 2015	euro	140.000,00
Consuntivo 2015	"	- 7.858.849,42
Scostamento	"	- 7.718.849,42

Trattasi della differenza in più e meno tra le sopravvenienze attive/insussistenze di passività e le sopravvenienze passive/insussistenze delle attività.

Accantonamenti

Preventivo 2015	euro	3.900.100,73
Consuntivo 2015	"	3.886.301,53

AZIENDA SANITARIA PROVINCIALE CROTONE UFFICIO RAGIONERIA

pag. 161

Scostamento	"	- 13.799,20

Lo scostamento è quasi nullo e comunque la voce non comprende l'accantonamento per cause civili. Negli anni precedenti si è proceduto con una autoassicurazione agli eventi dannosi creati verso altri, accantonando somme per i quali vi era il rischio di soccombenza. Dall'anno in corso, per la Responsabilità Civile Professionale, la Regione Calabria ha aggiudicato una gara regionale, il cui costo è a carico delle AA.SS. ed OO ed è stato considerato nella voce "Premi di Assicurazione". E' stata accantonata la somma di Euro 2.100.000,00 quale accantonamento sul rischio svalutazione di crediti per il tichet sulla specialistica e farmaceutica per gli anni 2011-2012-2013. Inoltre si è proceduto all'accantonamento delle variazioni richieste dal Dipartimento Tutela della Salute e relative al rinnovo convenzioni MMG/PLS/MCA e Medici Sumaisti, ed ancora accantonando la somma di Euro 1.206.000 per la rideterminazione dei budget delle strutture sanitarie accreditate per l'erogazione delle prestazioni di assistenza riabilitativa ed altra assistenza da privato.

Variazioni delle Rimanenze

Preventivo 2015	euro	4.035.200,00
Consuntivo 2015	"	4.068.191,69
Scostamento	"	32.991,69

L'incremento è poco rilevante.

Ricavi da Regione

Al netto della mobilità infra ed extra regionale della voce "Ricavi" della Tabella M, l'Azienda ha avuto assegnato per l'anno 2015 quale Contributo in c/esercizio a destinazione indistinta e vincolata e per rimborso pay back, una minore somma rispetto all'anno precedente pari ad Euro 675.202,62.

Scostamento dei risultati rispetto al Bilancio Economico Consuntivo 2014

Acquisti di Beni Sanitari e non

Consuntivo 2015	euro	42.597
Consuntivo 2014	"	34.726
Scostamento	"	7.871

L'incremento, quasi in toto, è dovuto all'acquisto nell'anno 2015 di farmaci innovativi per la cura dell'epatite C.

Acquisto di Servizi

Consuntivo 2015	euro	200.268
Consuntivo 2014	"	191.116
Scostamento	"	9.152

L'incremento su tali voci di costo non è dipeso dall'Azienda. Infatti esso è dovuto per Euro 3.949.998,55 per la voce "Premi di Assicurazione", che nell'anno precedente non risultava; tale

AZIENDA SANITARIA PROVINCIALE CROTONE
UFFICIO RAGIONERIA

costo ci è stato trasferito dal Dipartimento Tutela della Salute, a seguito di una gara regionale centralizzata per la R.C. Professionale. Inoltre dall'anno 2015, con la L.R. n. 11 del 27 aprile 2015 art. 5), sono state trasferite alla responsabilità del Dipartimento Tutela della Salute le competenze relative alla cosiddetta "Quota Sociale" delle prestazioni erogate dalle strutture accreditate RSA. Tale voce di costo ammonta ad Euro 4.436.855,86.

Manutenzioni e Riparazioni

Consuntivo 2015	euro	1.474
Consuntivo 2014	"	1.117
Scostamento	"	357

Lo scostamento risultante è dovuto a nuovi contratti di manutenzione stipulati con le ditte in relazione a nuovi acquisti di attrezzature sanitarie

Godimento Beni di Terzi

Consuntivo 2015	euro	2.910
Consuntivo 2014	"	2.930
Scostamento	"	- 25

Lo scostamento è minimo.

Personale dipendente

Consuntivo 2015	euro	87.347
Consuntivo 2014	"	86.073
Scostamento	"	1.274

L'incremento è dovuto all'assunzione a tempo determinato di personale sanitario (medico e comparto) atto a soddisfare i livelli essenziali di assistenza.

Oneri diversi di gestione

Consuntivo 2015	euro	728
Consuntivo 2014	"	648
Scostamento	"	80

Lo scostamento è dovuto al costo della Tassa sui Rifiuti.

Proventi ed oneri finanziari

Consuntivo 2015	euro	11.293
Consuntivo 2014	"	9.432
Scostamento	"	1.861

L'incremento in parte è derivato dal c/Altri Interessi passivi. Avendo avuto dalla Regione più finanziamenti (Fondi Fas, Mutuo, ed altro), si sono chiuse diverse transazioni per debiti pregressi, che, se da un lato hanno portato un aumento del suddetto costo dall'altro hanno prodotto un risparmio significativo per quanto era in precedenza richiesto dalle aziende fornitrici di beni e servizi a titolo di interessi. L'altro aumento di costo è dovuto per le

AZIENDA SANITARIA PROVINCIALE CROTONE UFFICIO RAGIONERIA

commissioni bancarie. E' stato rinegoziato con il Tesoriere, su sua richiesta, un nuovo contratto, dopo che era andata deserta la gara di tesoreria. Tale nuovo accordo, se da un lato ha fatto risparmiare l'Azienda sui tassi di interesse per le anticipazioni di cassa, dall'altra parte ha modificato in peius le condizioni circa le commissioni di affidamento sull'anticipazione di tesoreria.

Proventi ed oneri straordinari

Consuntivo 2015	euro	7.719
Consuntivo 2014	"	325
Scostamento	"	8.044

Trattasi della differenza in più e meno tra le sopravvenienze attive/insussistenze di passività e le sopravvenienze passive/insussistenze delle attività.

Accantonamenti

Consuntivo 2015	euro	3.886
Consuntivo 2014	"	5.070
Scostamento	"	1.184

Lo scostamento in meno è dovuto in modo particolare all'accantonamento per cause civili. Negli anni precedenti si è proceduto con una autoassicurazione agli eventi dannosi creati verso altri, accantonando somme per i quali vi era il rischio di soccombenza. Dall'anno in corso, per la Responsabilità Civile Professionale, la Regione Calabria ha aggiudicato una gara regionale, il cui costo è a carico delle AA.SS. ed OO ed è stato considerato nella voce "Premi di Assicurazione". E' stata accantonata una somma per il Premio di Operosità dei medici Sumaisti ed Euro 2.100.000,00 quale accantonamento sul rischio svalutazione di crediti per il ticket sulla specialistica e farmaceutica per gli anni 2011-2012-2013. Inoltre è stata farmaceutica per gli anni 2011-2012-2013. Inoltre si è proceduto all'accantonamento delle variazioni richieste dal Dipartimento Tutela della Salute e relative al rinnovo convenzioni MMG/PLS/MCA e Medici Sumaisti, ed ancora accantonando la somma di Euro 1.206.000 per la rideterminazione dei budget delle strutture sanitarie accreditate per l'erogazione delle prestazioni di assistenza riabilitativa ed altra assistenza da privato.

Variazioni delle Rimanenze

Consuntivo 2015	Euro	4.068
Consuntivo 2014	"	3.955
Scostamento	Euro	113

La differenza è relativamente minima.

Ricavi

Consuntivo 2015	euro	348.104
Consuntivo 2014	"	338.532
Scostamento	"	9.572

Al netto della mobilità infra ed extra regionale della voce "Ricavi" della Tabella M, l'Azienda ha avuto assegnato per l'anno 2015 quale Contributo in c/esercizio a destinazione indistinta e vincolata e per rimborso pay back, una minore somma rispetto all'anno precedente pari ad Euro

fol. 16h

AZIENDA SANITARIA PROVINCIALE CROTONE UFFICIO RAGIONERIA

675.202,62. L'incremento registrato è dovuto ad ulteriori contributi da Regione extra fondo vincolati.

5.3 LIVELLI ESSENZIALI DI ASSISTENZA

Si allegano i modelli ministeriali LA relativi agli esercizi 2015 e 2014

Assistenza sanitaria collettiva in ambiente di vita e di lavoro		
Anno 2015	Euro	15.775
Anno 2014	"	13.193
Scostamento	Euro	2.582
Assistenza Distrettuale		
Anno 2015	Euro	173.370
Anno 2014	"	166.946
Scostamento	Euro	6.424
Assistenza Ospedaliera		
Anno 2015	Euro	167.689
Anno 2014	"	167.335
Scostamento	Euro	354
Totale Generale Costi		
Anno 2015	Euro	356.834
Anno 2014	"	347.474
Scostamento	Euro	9.360

5.4 FATTI DI RILIEVO AVVENUTI DOPO LA CHIUSURA DELL'ESERCIZIO.

Dopo la chiusura dell'esercizio il Dipartimento Tutela della Salute ha inteso inviare una mail il 4 luglio 2016 con la quale si chiedeva all'ASP di Crotone di dovere iscrivere in contabilità e quindi sul CE Consuntivo 2015, oltre che variare lo Stato Patrimoniale per i crediti verso Regione, gli importi qui di seguito indicati con la voce CE e la descrizione:

- Euro 1.200.000,00 – AA0100 – Contributi da Regione extra fondo –Altro Obiettivi di Piano PSN 2010 – Progetto "Modello per la gestione e l'assistenza integrata H24 di pazienti cronici in SV e SMC nella Regione Calabria"
- Euro 1.200.000,00 – AA0100 – Contributi da Regione extra fondo –Altro Obiettivi di Piano PSN 2011 – Progetto "Modello per la gestione e l'assistenza integrata H24 di pazienti cronici in SV e SMC nella Regione Calabria"
- Euro 279.047,00 Obiettivi di Piano PSN 2010 – Progetto "Promozione sviluppo e diffusione del volontariato tra i giovani".

In conseguenza di quanto sopra, si sono apportate le suddette variazioni, verificandosi, pertanto, fatti di rilievo al bilancio.

Inoltre si è dovuto riaprire il Bilancio di Esercizio 2015, che era stata già approvato con Delibera del Commissario Straordinario n. 150 del 28 aprile 2016, in seguito alla nota del

fol. 165

AZIENDA SANITARIA PROVINCIALE CROTONE UFFICIO RAGIONERIA

Dipartimento Tutela della Salute della Regione Calabria prot. n. 367317/SIAR del 6 dicembre 2016.

Che con tale nota si chiedeva alle Aziende Sanitarie Provinciali di apportare alcune rettifiche al conto Economico/Stato Patrimoniale e, pertanto, di riformulare il Bilancio di Esercizio per l'anno 2015 con la predisposizione degli schemi come da D.Lgs. n. 118/2011.

Che a seguito di ciò il Servizio Finanziario dell'Azienda Sanitaria procedeva alle apposite rettifiche adeguando la voce degli "Accantonamenti rinnovo convenzioni MMG/PLS/MCA e Medici Sumai, ed ancora accantonando la somma di Euro 1.206.000 per la rideterminazione dei budget delle strutture sanitarie accreditate per l'erogazione delle prestazioni di assistenza riabilitativa ed altra assistenza da privato.

5.5 PROPOSTA DI COPERTURA PERDITA.

Le cause che hanno influito sulla perdita dell'esercizio 2015 sono derivate dalle seguenti particolari situazioni:

1) Incremento della voce Prodotti Farmaceutici riconducibile al costo dei farmaci per Epatite C e al costo di nuovi farmaci oncologici

2) Chiusura di diverse transazioni per debiti pregressi che hanno prodotto un aumento alla voce "Oneri Finanziari" oltre che al nuovo accordo che si è dovuto rinegoziare con il Tesoriere BNL circa le commissioni da pagare sull'utilizzo delle anticipazioni di cassa.

3) Ulteriore accantonamento richiesto dal Dipartimento Tutela della Salute per Euro 1.206.000 per la rideterminazione dei budget delle strutture sanitarie accreditate per l'erogazione delle prestazioni di assistenza riabilitativa ed altra assistenza da privato.

AZIENDA SANITARIA PROVINCIALE CROTONE
UFFICIO RAGIONERIA

Relativamente alla copertura della perdita di esercizio, l'Azienda, pur non avendo contenuto il disavanzo al di sotto del limite dell'1,5% dell'assegnazione, propone di coprire in toto la suddetta perdita con l'assegnazione da parte della Regione Calabria della fiscalità anno 2015.

I provvedimenti con i quali si cerca di ricondurre in equilibrio la gestione dell'Azienda nell'anno 2016, riguardano in massima parte il rispetto dei tetti di spesa per beni e servizi, anche realizzando delle economie là dove è possibile, un continuo monitoraggio della spesa farmaceutica in modo che possa portare tale spesa ad un ulteriore decremento della stessa ed infine portando in linea i pagamenti (con ulteriori trasferimenti regionali) in modo da ridurre la voce degli oneri finanziari (interessi passivi).

CONCLUSIONI:

L'Azienda, nell'anno 2015, pur tra le evidenti difficoltà economiche e finanziarie in cui versa, ha cercato di raggiungere alcuni obiettivi che si era prefissata. Tra questi si possono indicare:

a) Rispetto dei contratti collettivi di lavoro con il personale dipendente e convenzionato;
b) Rispetto degli accordi contrattuali per l'acquisizione di prestazioni verso privati accreditati e convenzionati;
c) Rispetto del monitoraggio e della verifica della spesa del personale;
d) Corretta gestione nei tempi e nei modi dei flussi informativi al NSIS;
e) Il monitoraggio delle prescrizioni mediche in ordine alle prestazioni di ricovero, specialistica ambulatoriale e farmaceutica convenzionata;
f) La distribuzione diretta dei farmaci.

Nell'anno in corso l'Azienda ha concluso i lavori con i quali si è realizzato un intervento di efficientamento energetico degli edifici e delle utenze energetiche e degli interventi sulle reti di distribuzione del calore e cogenerazione del P.O. S. Giovanni di Dio di Crotone.
Con un finanziamento di fondi POR Calabria 2007/2013 pari ad Euro 1.473.314,77 (Decreto Reg.le n. 9617 del 3 luglio 2013) si sta realizzando un progetto consistente in un impianto fotovoltaico, un impianto geotermico e nella ristrutturazione dell'impianto di riscaldamento e condizionamento del Poliambulatorio di Mesoraca.
Inoltre è stata impegnata per investimenti di edilizia sanitaria una somma di Euro 5.500.000,00 relativa al Progetto "Casa della Salute di Mesoraca" con decreto n. 14353 del 9 dicembre 2015.
In termini di servizi e prestazioni sono stati garantiti i livelli essenziali di assistenza.
Il personale dipendente a tempo pieno, dirigenza e comparto, ha registrato una diminuzione di unità rispetto all'anno precedente (- 47).

Il Bilancio di Esercizio dell'anno 2015, riformulato a seguito della nota regionale n. 367317/SIAR del 6 dicembre 2016, si è pertanto attestato ad una Perdita di Esercizio di Euro 9.937.509,74

IL COMMISSARIO STRAORDINARIO
(Dott. Sergio ARENA)

fol. 165 bis

AZIENDA SANITARIA PROVINCIALE CROTONE
UFFICIO RAGIONERIA

Stampa Statistica di Cassa

W_S_STAT

Dati periodici della gestione di cassa

Data: 01/01/2015 - 31/12/2015

ENTRATA	Rif.mecc.	Riscossioni a tutto il periodo
PRESTAZIONI DI SERVIZI AD ENTI DEL SETTORE PUBBLICO	102020	
PRESTAZIONI DI SERVIZI DEL SETTORE PUBBLICO ALLARGATO	102080	
PRESTAZIONI DI SERVIZI AD ALTRI	102990	
TOTALE VOCE	**102000**	**0,00**
REDDITI E PROVENTI PATRIMONIALI	103000	
TOTALE VOCE	**103000**	**0,00**
TRASFERIMENTI CORRENTI DELLA REGIONE	104030	
ENTRATE DA REGIONE/PROVINCE AUTONOME PER PRESTAZIONI SANITARIE E SOCIO-SANITARIE	104030.1200	
CONTRIBUTI E TRASFERIMENTI CORRENTI DA REGIONE E PROVINCIA AUTONOMA PER QUOTA F(	104030.2102	256.529.078,91
CONTRIBUTI E TRASFERIMENTI CORRENTI DA REGIONE E PROV. AUTONOMA PER QUOTA FONDO	104030.2103	7.864.030,63
CONTRIBUTI E TRASFERIMENTI CORRENTI DA REGIONE E PROV. AUTONOMA EXTRA FONDO SAN	104030.2104	2.335.946,15
ALTRI CONTRIBUTI E TRASFERIMENTI CORRENTI DA REGIONE E PROV. AUTONOMA	104030.2105	51.479.126,09
TRASFERIMENTI CORRENTI DEI COMUNI E DELLE PROVINCE	104040	
ENTRATE DA REGIONE/PROVINCE AUTONOME PER PRESTAZIONI SANITARIE E SOCIO-SANITARIE	104040.1200	
TRASFERIMENTI CORRENTI DA ALTRI ENTI DEL SETTORE PUBBLICO ALLARGATO	104080	
ENTRATE DA AZIENDE SANITARIE DELLA REGIONE/PROVINCIA AUTONOMA PER PRESTAZIONI SAI	104080.1301	
ENTRATE DA AZIENDE OSPEDALIERE DELLA REGIONE/PROVINCIA AUTONOMA PER PRESTAZIONI	104080.1302	
ENTRATE DA IRCCS PUBBLICI E FONDAZIONI IRCSS DALLA REGIONE/PROVINCIA AUTONOMA PER	104080.1303	
ENTRATE DA POLICLINICI UNIVERSITARI DELLA REGIONE/PROVINCIA AUTONOMA PER PRESTAZIC	104080.1304	
ENTRATE PER PRESTAZIONI SANITARIE E SOCIOSANITARIE A RILEVANZA SANITARIA AD ALTRE AM	104080.1400	37.391,39
CONTRIBUTI E TRASFERIMENTI CORRENTI DA STATO	104080.2101	
TOTALE VOCE	**104000**	**318.245.573,17**
PRELIEVI DAL CONTO TES.UNICA RELATIVI A GESTIONE STRALCIO E SPESA IN CONTO CAPITALE	19900.6200	
ALTRE ENTRATE CORRENTI	199000	
COMPARTECIPAZIONI ALLA SPESA PER PRESTAZIONI SANITARIE (TICKET)	199000.1100	1.487.505,35
ENTRATE PER PRESTAZIONI SANITARIE EROGATE A SOGGETTI PRIVATI	199000.1500	5.939.296,65
ENTRATE PER PRESTAZIONI SANITARIE EROGATE IN REGIME DI INTRAMOENIA	199000.1600	742.780,43
ENTRATE PER PRESTAZIONI NON SANITARIE	199000.1700	
RIMBORSI ASSICURATIVI	199000.3101	
RIMBORSI SPESE PER PERSONALE COMANDATO	199000.3102	
RIMBORSI PER L'ACQUISTO DI BENI PER CONTO DI ALTRE STRUTTURE SANITARIE	199000.3103	
RESTITUZIONE FONDI ECONOMALI	199000.3104	
RISCOSSIONI IVA	199000.3105	
ALTRI CONCORSI, RECUPERI E RIMBORSI	199000.3106	245.540,24
FITTI ATTIVI	199000.3201	32.423,91
INTERESSI ATTIVI	199000.3202	319.798,95
PROVENTI FINANZIARI	199000.3203	
TOTALE GENERALE	**E00000**	**670.017.749,73**

AZIENDA SANITARIA PROVINCIALE UFFICIO RAGIONERIA

Stampa Statistica di Cassa

W_S_STAT

Dati periodici della gestione di cassa

Data: 01/01/2015 - 31/12/2015

ENTRATA	Rif.mecc.	Riscossioni a tutto il periodo
ALTRI PROVENTI	199000.3204	249.826,33
ALIENAZIONE DI ALTRI BENI MATERIALI	199000.4105	
TOTALE VOCE	**199000**	**9.017.171,86**
TRASFERIMENTI DI CAPITALI	204000	
TOTALE VOCE	**204000**	**0,00**
ACCENSIONE DI PRESTITI	714000	
ANTICIPAZIONI DI CASSA	714000.7100	342.098.801,19
MUTUI DA CASSA DEPOSITI E PRESTITI- GESTIONE TESORO	714000.7201	
MUTUI DA CASSA DEPOSITI E PRESTITI- GESTIONE CDP SPA	714000.7202	
MUTUI E PRESTITI AD ALTRI SOGGETTI	714000.7300	
ACCENSIONI DI PRESTITI (ANTICIPAZIONE DI CASSA)	714000.9998	
TOTALE VOCE	**714000**	**342.098.801,19**
PARTITE DI GIRO	719000	
PARTITE DI GIRO	719000.3106	93.701,79
DEPOSITI CAUZIONALI	719000.6400	250,00
ALTRE OPERAZIONI FINANZIARIE	719000.6500	528.416,51
ANTICIPAZIONE DI CASSA	719000.7100	
TOTALE VOCE	**719000**	**622.368,30**
NON CLASSIFICATO	**000000**	**33.835,21**
TOTALE GENERALE	**E00000**	**670.017.749,73**

AZIENDA SANITARIA PROVINCIALE CROTONE UFFICIO RAGIONERIA

fol. 168

Stampa Statistica di Cassa

W_S_STAT

Dati periodici della gestione di cassa

Data: 01/01/2015 - 31/12/2015

SPESA	Rif.mecc.	Pagamenti a tutto il periodo
CONTRIBUTI E TRASFERIMENTI A REGIONE/PROVINCIA AUTONOMA	104080.4101	
CONTRIBUTI E TRASFERIMENTI A PROVINCE	104080.4102	
CONTRIBUTI E TRASFERIMENTI A CITTA' METROPOLITANE	104080.4103	
CONTRIBUTI E TRASFERIMENTI A COMUNI	104080.4104	
CONTRIBUTI E TRASFERIMENTI A UNIONI DI COMUNI	104080.4105	
CONTRIBUTI E TRASFERIMENTI A COMUNITA' MONTANE	104080.4106	
CONTRIBUTI E TRASFERIMENTI AD AZIENDE SANITARIE	104080.4107	
CONTRIBUTI E TRASFERIMENTI AD AZIENDE OSPEDALIERE	104080.4108	
CONTRIBUTI E TRASFERIMENTI A POLICLINICI UNIVERSITARI	104080.4109	
CONTRIBUTI E TRASFERIMENTI AD IRCCS PUBBLICI-FONDAZIONI IRCCS	104080.4110	
CONTRIBUTI E TRASFERIMENTI A ISTITUTI ZOOPROFILATTICI SPERIMENTALI	104080.4111	
CONTRIBUTI E TRASFERIMENTI A ENTI DI PREVIDENZA	104080.4112	
CONTRIBUTI E TRASFERIMENTI A ENTI DI RICERCA	104080.4113	
CONTRIBUTI E TRASFERIMENTI A CAMERE DI COMMERCIO	104080.4114	
CONTRIBUTI E TRASFERIMENTI A AUTORITA' PORTUALI	104080.4115	
CONTRIBUTI E TRASFERIMENTI A AGENZIE REGIONALI	104080.4116	
CONTRIBUTI E TRASFERIMENTI A UNIVERSITA'	104080.4117	
CONTRIBUTI E TRASFERIMENTI A ENTI PARCO NAZIONALI	104080.4118	
CONTRIBUTI E TRASFERIMENTI A ARPA	104080.4119	
CONTRIBUTI E TRASFERIMENTI A ALTRE AMMINISTRAZIONI PUBBLICHE	104080.4198	
CONTRIBUTI E TRASFERIMENTI A AMMINISTRAZIONI PUBBLICHE DERIVANTI DA SOPRAVVENIENZI	104080.4199	
TOTALE VOCE	**104000**	**0,00**
CONTRIBUTI E TRASFERIMENTI A ISTITUTI ZOOPROFILATTICI SPERIMENTALI	204000.4111	
CONTRIBUTI E TRASFERIMENTI IN C/CAPITALE DA STATO	204000.5101	
CONTRIBUTI ETRASFERIMENTI DA REGIONE E PROV. AUTONOMA PER RIPIANI PERDITE	204000.5102	
CONTRIBUTI ETRASFERIMENTI DA REGIONI E PROV. AUTONOMA PER FINANZIAMENTI DI INVESTI	204000.5103	
CONTRIBUTI ETRASFERIMENTI IN C/CAPITALE DA PROVINCE	204000.5104	
CONTRIBUTI ETRASFERIMENTI IN C/CAPITALE DA CITTA' METROPOLITANE	204000.5105	
CONTRIBUTI ETRASFERIMENTI IN C/CAPITALE DA COMUNI	204000.5106	
CONTRIBUTI ETRASFERIMENTI IN C/CAPITALE DA UNIONI DI COMUNI	204000.5107	
CONTRIBUTI ETRASFERIMENTI IN C/CAPITALE DA COMUNITA' MONTANE	204000.5108	
CONTRIBUTI ETRASFERIMENTI IN C/CAPITALE DA AZIENDE SANITARIE	204000.5109	
CONTRIBUTI ETRASFERIMENTI IN C/CAPITALE DA AZIENDE OSPEDALIERE	204000.5110	
CONTRIBUTI ETRASFERIMENTI IN C/CAPITALE DA IRCCS PUBBLICI- FONDAZIONI IRCCS	204000.5111	
CONTRIBUTI ETRASFERIMENTI IN C/CAPITALE DA ISTITUTI ZOOPROFILATTICI SPERIMENTALI	204000.5112	
CONTRIBUTI ETRASFERIMENTI IN C/CAPITALE DA POLICLINICI UNIVERSITARI	204000.5113	
CONTRIBUTI ETRASFERIMENTI IN C/CAPITALE DA ENTI DI PREVIDENZA	204000.5114	
TOTALE GENERALE	**S00000**	**681.461.936,14**

AZIENDA SANITARIA PROVINCIALE CROTONE UFFICIO RAGIONERIA

169

Stampa Statistica di Cassa

W_S_STAT

Dati periodici della gestione di cassa

Data: 01/01/2015 - 31/12/2015

SPESA	Rif.mecc.	Pagamenti a tutto il periodo
CONTRIBUTI ETRASFERIMENTI IN C/CAPITALE DA ENTI DI RICERCA	204000.5115	
CONTRIBUTI ETRASFERIMENTI IN C/CAPITALE DA CAMERE D COMMERCIO	204000.5116	
CONTRIBUTI ETRASFERIMENTI IN C/CAPITALE DA AUTORITA' PORTUALI	204000.5117	
CONTRIBUTI ETRASFERIMENTI IN C/CAPITALE DA AZIENDE DI PROMOZIONE TURISTICA	204000.5118	
CONTRIBUTI ETRASFERIMENTI IN C/CAPITALE DA UNIVERSITA'	204000.5119	
CONTRIBUTI ETRASFERIMENTI IN C/CAPITALE DA ENTI PARCO NAZIONALI	204000.5120	
CONTRIBUTI ETRASFERIMENTI IN C/CAPITALE DA ARPA	204000.5121	
CONTRIBUTI ETRASFERIMENTI IN C/CAPITALE DA ALTRE AMMINISTRAZIONI PUBBLICHE	204000.5199	
CONTRIBUTI ETRASFERIMENTI IN C/CAPITALE DA IMPRESE	204000.5201	
CONTRIBUTI ETRASFERIMENTI IN C/CAPITALE DA FAMIGLIE	204000.5202	
CONTRIBUTI ETRASFERIMENTI IN C/CAPITALE DA ISTITUZIONI SOCIALI SENZA FINI DI LUCRO	204000.5203	
TOTALE VOCE	**204000**	**0,00**
ACQUISTO DI BENI E SERVIZI DA ENTI DEL SETTORE STATALE	302020	
ACQUISTO DI BENI E SERVIZI DA ALTRI ENTI DEL SETTORE PUBBLICO ALLARGATO	302080	
ACQUISTI DI SERVIZI SANITARI PER MEDICINA DI BASE DALLE STRUTTURE SANITARIE PUBBLICHI	302080.3101	
ACQUISTI DI SERVIZI SANITARI PER MEDICINA DI BASE DA ALTRE AMMINISTRAZIONE PUBBLICHE	302080.3102	
ACQUISTI DI SERVIZI SANITARI PER FARMACEUTICA DA STRUTTURE SANITARIE PUBBLICHE DELL	302080.3104	
ACQUISTI DI SERVIZI SANITARI PER FARMACEUTICA DA ALTRE AMMINISTRAZIONI PUBBLICHE	302080.3105	
ACQUISTI DI SERVIZI SANITARI PER ASSISTENZA SPECIALISTICA AMBULATORIALE DA STRUTTURI	302080.3107	
ACQUISTI DI SERVIZI SANITARI PER ASSISTENZA SPECIALISTICA DA ALTRE AMMINISTRAZIONI PUI	302080.3108	51.708,74
ACQUISTI DI SERVIZI SANITARI PER ASSISTENZA RIABILITATIVA DA STRUTTURE SANITARIE PUBBI	302080.3110	
ACQUISTI DI SERVIZI SANITARI PER ASSISTENZA RIABILITATIVE DA ALTRE AMMINISTRAZIONI PUB	302080.3111	
ACQUISTI DI SERVIZI SANITARI PER ASSISTENZA INTEGRATIVA E PROTESICA DA STRUTTURE SAI	302080.3113	
ACQUISTI DI SERVIZI SANITARI PER ASSISTENZA INTEGRATIVA E PROTESICA DA ALTRE AMMINIST	302080.3114	
ACQUISTI DI SERVIZI SANITARI PER ASSISTENZA OSPEDALIERA DA STRUTTURE SANITARIE	302080.3116	
ACQUISTI DI SERVIZI SANITARI PER ASSISTENZA OSPEDALIERA DA ALTRE AMMINISTRAZIONI PUB	302080.3117	
ACQUISTI DI PRESTAZIONI DI PSICHIATRIA RESIDENZIALE E SEMIRESIDENZIALE DA STRUTTURE :	302080.3119	
ACQUISTI DI PRESTAZIONI DI PSICHIATRIA RESIDENZIALE E SEMIRESIDENZIALE DA LTRE AMMINI:	302080.3120	
ACQUISTI DI PRESTAZIONI DI DISTRIBUZIONE FARMACI FILE F DA STRUTTURE SANITARIE PUBBLI	302080.3122	
ACQUISTI DI PRESTAZIONI DI DISTRIBUZIONE FARMACI FILE F DA ALTRE AMMINISTRAZIONI PUBB	302080.3123	
ACQUISTI DI PRESTAZIONI TERMALI IN CONVEZIONE DA STRUTTURE SANITARIE PUBBLICHE DELI	302080.3125	
ACQUISTI DI PRESTAZIONI TERMALI IN CONVENZIONE DA ALTRE AMMINISTRAZIONI PUBBLICHE	302080.3126	
ACQUISTI DI PRESTAZIONI TRASPORTO IN EMERGENZA E D'URGENZA DA STRUTTURE SANITARIE	302080.3128	
ACQUISTI DI PRESTAZIONI TRASPORTO IN EMERGENZA ED URGENZA DA ALTRE AMMINISTRAZIOI	302080.3129	
ACQUISTI DI PRESTAZIONI SOCIO-SANITARIE A RILEVANZA SANITARIA DA STRUTTURE SANITARIE	302080.3131	
ACQUISTI DI PRESTAZIONI SOCIO-SANITARIE A RILEVANZA SANITARIA DA ALTRE AMMINISTRAZIOI	302080.3132	
CONSULENZE, COLLABORAZIONI, INTERINALE E ALTRE PRESTAZIONI DI LAVORO SANITARIE E SC	302080.3134	
TOTALE GENERALE	**S00000**	**681.461.936,14**

UFFICIO

fol 170

Stampa Statistica di Cassa

W_S_STAT

Dati periodici della gestione di cassa

Data: 01/01/2015 - 31/12/2015

SPESA	Rif.mecc.	Pagamenti a tutto il periodo
CONSULENZE, COLLABORAZIONI, INTERINALE E ALTRE PRESTAZIONI DI LAVORO SANITARIE E SC	302080.3135	
CONSULENZE, COLLABORAZIONI, INTERINALE E ALTRE PRESTAZIONI DI LAVORO SANITARIE E SC	302080.3136	82.458,47
ALTRI ACQUISTI DI SERVIZI E PRESTAZIONI SANITARIE DA STRUTTURE SANITARIE PUBBLICHE DE	302080.3137	
ALTRI ACQUISTI DI SERVIZI E PRESTAZIONI SANITARIE DA ALTRE AMMIINISTRAZIONI PUBBLICHE	302080.3138	723,09
CONSULENZE, COLLABORAZIONI, INTERINALE ED ALTRE PRESTAZIONI DI LAVORO NON SANITARI	302080.3201	
CONSULENZE, COLLABORAZIONI, INTERINALE ED ALTRE PRESTAZIONI DI LAVORO NON SANITARI	302080.3202	
ACQUISTO DI BENI E SERVIZI DA ALTRI	302990	108.076,66
ACQUISTI DI SERVIZI SANITARI PER ASSISTENZA RIABILITATIVA DA PRIVATI	302990 3112	
PRODOTTI FARMACEUTICI	302990.2101	30.782.184,24
EMODERIVATI	302990.2102	387.276,07
PRODOTTI DIETETICI	302990.2103	95.203,79
MATERIALI PER LA PROFILASSI (VACCINI)	302990.2104	708.915,74
MATERIALI DIAGNOSTICI PRODOTTI CHIMICI	302990.2105	333.967,57
usare 2112	302990.2106	
usare 2112	302990.2107	1.047.202,42
usare 2112	302990.2108	136.901,05
usare 2112	302990.2109	17.521,92
MATERIALI E PRODOTTI PER USO VETERINARIO	302990.2110	49.759,50
ACQUISTO DI BENI SANITARI DA ALTRE STRUTTURE SANITARIE	302990.2111	
DISPOSITIVI MEDICI	302990.2112	12.378.137,34
PRODOTTI CHIMICI	302990.2113	3.517.745,00
ALTRI ACQUISTI DI BENI SANITARI	302990.2198	4.164.259,75
ACQUISTO DI BENI SANITARI DERIVANTE DA SOPRAVVENIENZE	302990.2199	59.665,92
PRODOTTI ALIMENTARI	302990.2201	8.420,62
MATERIALI DI GUARDAROBA,DI PULIZIA E DI CONVIVENZA IN GENERE	302990.2202	106.522,69
COMBUSTIBILI,CARBURANTI E LUBRIFICANTI	302990.2203	164.286,42
SUPPORTI INFORMATICI E CANCELLERIA	302990.2204	299.792,96
PUBBLICAZIONI,GIORNALI E RIVISTE	302990.2205	3.528,40
ACQUISTO DI MATERIALI PER LA MANUTENZIIONE	302990.2206	10.540,28
ACQUISTO DI BENI NON SANITARI DA ALTRE STRUTTURE SANITARIE	302990.2207	131,63
ALTRI BENI NON SANITARI	302990.2298	
ACQUISTO DI BENI NON SANITARI DERIVANTE DA SOPRAVVENIENZE	302990.2299	
ACQUISTI DI SERVIZI SANITARI PER MEDICINA DI BASE DALLE STRUTTURE SANITARIE PUBBLICHI	302990.3101	
ACQUISTI DI SERVIZI SANITARI PER MEDICINA DI BASE DA ALTRE AMMINISTRAZIONI PUBBLICHE	302990.3102	
ACQUISTI DI SERVIZI SANITARI PER MEDICINA DI BASE DA SOGGETTI CONVENZIONALI	302990.3103	13.902.544,07
ACQUISTI DI SERVIZI SANITARI PER FARMACEUTICA DA STRUTTURE SANITARIE PUBBLICHE DELL	302990.3104	
ACQUISTI DI SERVIZI SANITARI PER FARMACEUTICA DA ALTRE AMMINISTRAZIONI PUBBLICHE	302990.3105	
TOTALE GENERALE	**S00000**	**681.461.936,14**

fol. 171

Stampa Statistica di Cassa

W_S_STAT

Dati periodici della gestione di cassa

Data: 01/01/2015 - 31/12/2015

SPESA	Rif.mecc.	Pagamenti a tutto il periodo
ACQUISTI DI SERVIZI SANITARI PER FARMACEUTICA DA PRIVATI	302990.3106	
ACQUISTI DI SERVIZI SANITARI PER ASSISTENZA SPECIALISTICA AMBULATORIALE DA STRUTTURI	302990.3107	
ACQUISTIDI SERVIZI SANITARI PER ASSISTENZA SPECIALISTICA AMBULATORIALE DA ALTRE AMMI	302990.3108	143.418,19
ACQUISTICI DI SERVIZI PER ASSISTENZA SPECIALISTICA AMBULATORIALE DA PRIVATI	302990.3109	12.272.915,94
ACQUISTI DI SERVIZI SANITARI PER ASSISTENZA RIABILITATIVA DA STRUTTURE SANITARIE PUBBI	302990.3110	
ACQUISTI DI SERVIZI SANITARI PER ASSISTENZA RIABILITATIVA DA ALTRE AMMINISTRAZIONI PUBI	302990.3111	
ACQUISTI DI SERVIZI SANITARI PER ASSISTENZA RIABILITATIVA DA PRIVATI	302990.3112	6.080.588,39
ACQUISTI DI SERVIZI SANITARI PER ASSISTENZA INTEGRATIVA E PROTESICA DA STRUTTURE SAI	302990.3113	10.461,00
ACQUISTI DI SERVIZI SANITARI PER ASSISTENZA INTEGRATIVA E PROTESICA DA ALTRE AMMINIST	302990.3114	234,36
ACQUISTI DI SERVIZI SANITARI PER ASSISTENZA INTEGRATIVA E PROTESICA DA PRIVATI	302990.3115	8.768.566,81
ACQUISTI DI SERVIZI SANITARI PER ASSISTENZA OSPEDALIERA DA STRUTTURE SANITARIE PUBB	302990.3116	6.016,52
ACQUISTI DI SERVIZI SANITARI PER ASSISTENZA OSPEDALIERA DA ALTRE AMMINISTRAZIONI PUB	302990.3117	2.908,00
ACQUISTI DI SERVIZI SANITARI PER ASSISTENZA OSPEDALIERA DA PRIVATI	302990.3118	
ACQUISTI DI PRESTAZIONI DI PSICHIATRIA RESIDENZIALE E SEMIRESIDENZIALE DA STRUTTURE	302990.3119	
ACQUISTI DI PRESTAZIONI DI PSICHIATRIA RESIDENZIALE E SEMIRESIDENZIALE DA ALTRE AMMIN	302990.3120	
ACQUISTI DI PRESTAZIONI DI PSICHIATRIA RESIDENZIALE E SEMIRESIDENZIALE DA PRIVATI	302990.3121	4.971.304,58
ACQUISTI DI PRESTAZIONI DI DISTRIBUZIONE FARMACI FILE F DA STRUTTURE SANITARIE PUBBLI	302990.3122	
ACQUISTI DI PRESTAZIONI DI DISTRIBUZIONE FARMACI FILE F DA ALTRE AMMINISTRAZIONI PUBB	302990.3123	
ACQUISTI DI PRESTAZIONI DI DISTRIBUZIONE FARMACI FILE F DA PRIVATI	302990.3124	
ACQUISTI DI PRESTAZIONI TERMALI IN CONVENZIONE DA STRUTTURE SANITARIE PUBBLICHE DE	302990.3125	
ACQUISTI DI PRESTAZIONI TERMALI IN CONVENZIONE DA ALTRE AMMINISTRAZIONI PUBBLICHE	302990.3126	
ACQUISTI DI PRESTAZIONI TERMALI IN CONVENZIONE DA PRIVATI	302990.3127	
ACQUISTI DI PRESTAZIONI TRASPORTO IN EMERGENZA ED URGENZA DA STRUTTURE SANITARIE	302990.3128	
ACQUISTI DI PRESTAZIONI TRASPORTO IN EMERGENZA ED URGENZA DA ALTRE AMMINISTRAZIOI	302990.3129	
ACQUISTI DI PRESTAZIONI TRASPORTO IN EMERGENZA ED URGENZA DA PRIVATI	302990.3130	577.539,22
ACQUISTI DI PRESTAZIONI SOCIO-SANITARIE A RILEVANZA SANITARIA DA STRUTTURE SANITARIE	302990.3131	
ACQUISTI DI PRESTAZIONI SOCIO-SANITARIE A RILEVANZA SANITARIA DA ALTRE AMMINISTRAZIOI	302990.3132	11.979,15
ACQUISTI DI PRESTAZIONI SOCIO-SANITARIE A RILEVANZA SANITARIA DA PRIVATI	302990.3133	51.116.216,70
CONSULENZE, COLLABORAZIONI, INTERINALE E ALTRE PRESTAZIONI DI LAVORO SANITARIE E SC	302990.3134	
CONSULENZE, COLLABORAZIONI, INTERINALE E ALTRE PRESTAZIONI DI LAVORO SANITARIE E SC	302990.3135	
CONSULENZE, COLLABORAZIONI, INTERINALE E ALTRE PRESTAZIONI DI LAVORO SANITARIE E SC	302990.3136	33.210,75
ALTRI ACQUISTI DI SERVIZI E PRESTAZIONI SANITARIE DA STRUTTURE SANITARIE PUBBLICHE DE	302990.3137	
ALTRI ACQUISTI DI SERVIZI E PRESTAZIONI SANITARIE DA ALTRE AMMINISTRAZIONI PUBBLICHE	302990.3138	
RITENUTE ERARIALI SUI COMPENSI AI MEDICI DI BASE IN CONVENZIONE	302990.3150	3.838.060,76
CONTRIBUTI PREVIDENZIALI ED ASSISTENZIALI SUI COMPENSI AI MEDICI DI BASE IN CONVENZIO	302990.3151	3.182.789,47
RITENUTE ERARIALI SUI COMPENSI AI MEDICI SPECIALISTI AMBULATORIALI	302990.3153	1.148.188,05
CONTRIBUTI PREVIDENZIALI ED ASSISTENZIALI SUI COMPENSI AI MEDICI SPECIALISTI AMBULATC	302990.3154	841.432,02
TOTALE GENERALE	**S00000**	**681.461.936,14**

AZIENDA SANITARIA PROVINCIALE CROTONE UFFICIO RAGIONERIA

Stampa Statistica di Cassa

W_S_STAT

Dati periodici della gestione di cassa

Data: 01/01/2015 - 31/12/2015

SPESA	Rif.mecc.	Pagamenti a tutto il periodo
ALTRI ACQUISTI DI SERVIZI E PRESTAZIONI SANITARIE DA ALTRI SOGGETTI	302990.3198	
ACQUISTO DI SERVIZI SANITARI DERIVANTI DA SOPRAVVENIENZE	302990.3199	163.208,58
CONSULENZE, COLLABORAZIONI, INTERINALE E ALTRE PRESTAZIONI DI LAVORO NON SANITARIE	302990.3201	
CONSULENZE, COLLABORAZIONI, INTERINALE E ALTRE PRESTAZIONI DI LAVORO NON SANITARIE	302990.3202	
CONSULENZE, COLLABORAZIONI, INTERINALE ED ALTRE PRESTAZIONI DI LAVORO NON SANITARI	302990.3203	6.664.398,66
SERVIZI AUSILIARI E SPESE DI PULIZIA	302990.3204	3.224.685,04
BUONI PASTO E MENSA PER IL PERSONALE DIPENDENTE	302990.3205	1.704.454,87
MENSA PER DEGENTI	302990.3206	66.641,59
RISCALDAMENTO	302990.3207	
UTENZE E CANONI PER TELEFONIA E RETI DI TRASMISSIONE	302990.3208	437.734,43
UTENZE E CANONI PER ENERGIA ELETTRICA	302990.3209	1.787.930,48
UTENZE E CANONI PER ALTRI SERVIZI	302990.3210	30.337,95
ASSICURAZIONI	302990.3211	231.604,21
ASSISTENZA INFORMATICA E MANUTENZIONE SOFTWARE	302990.3212	111.710,36
CORSI DI FORMAZIONE ESTERNALIZZATA	302990.3213	110.300,31
MANUTENZIONE ORDINARIA E RIPARAZIONE DI IMMOBILI E LORO PERTINENZE	302990.3214	1.093.041,67
non usare	302990.3215	4.861,14
MANUTENZIONE ORDINARIA E RIPARAZIONI DI ATTREZZATURE TECNICO-SCIENTIFICO SANITARIE	302990.3216	2.227.228,56
MANUTENZIONE ORDINARIA E RIPARAZIONI DI AUTOMEZZI	302990.3217	67.186,21
ALTRE SPESE DI MANUTENZIONE ORDINARIA E RIPARAZIONI	302990.3218	209.521,70
SPESE LEGALI	302990.3219	2.120.133,99
SMALTIMENTO RIFIUTI	302990.3220	238.444,49
Manutenzione e riparazione agli impianti e macchinari	302990.3221	
ACQUISTO DI SERVIZI NON SANITARI DERIVANTI DA SOPRAVVENIENZE	302990.3298	33.741,55
ALTRE SPESE PER SERVIZI NON SANITARI	302990.3299	1.078.666,07
CONTRIBUTI E TRASFERIMENTI AD ENTI DI PREVIDENZA	302990.4112	
NOLEGGI	302990.5201	1.705.732,45
LOCAZIONI	302990.5202	686.945,71
LEASING OPERATIVO	302990.5203	1.739.676,15
LEASING FINANZIARIO	302990.5204	
LICENZE SOFTWARE	302990.5205	11.251,00
ALTRE FORME DI GODIMENTO DI BENI DI TERZI	302990.5206	
ALTRE SPESE CORRENTI DERIVANTI DA SOPRAVVENIENZE	302990.5599	106.954,42
TOTALE VOCE	**302000**	**187.279.695,84**
TRASFERIMENTI CORRENTI AD ENTI DEL SETTORE STATALE	304020	16.093,90
OO	304020.4112	
IRES	304020.5402	
TOTALE GENERALE	**S00000**	**681.461.936,14**

AZIENDA SANITARIA PROVINCIALE CROTONE UFFICIO RAGIONERIA

fog 173

Stampa Statistica di Cassa

W_S_STAT

Dati periodici della gestione di cassa

Data: 01/01/2015 - 31/12/2015

SPESA	Rif.mecc.	Pagamenti a tutto il periodo
PAGAMENTI ERARIO IVA	304020.5404	3.492.733,81
IRAP	304030.5401	1.078.367,21
TRASFERIMENTI CORRENTI AD ALTRI	304990	
O	304990.4202	
ALTRI CONCORSI, RECUPERI E RIMBORSI DA SOGGETTI PRIVATI	304990.5103	
TOTALE VOCE	**304000**	**4.587.194,92**
INTERESSI PASSIVI AD ENTI DEL SETTORE STATALE	305020	
INTERESSI PASSIVI A CASSA DEPOSITI E PRESTITI-GESTIONE TESORO	305020.5302	
INTERESSI PASSIVI A CASSA DEPOSITI E PRESTITI-GESTIONE CDP SPA	305020.5303	
INTERESSI PASSIVI AD ALTRI ENTI DEL SETTORE PUBBLICO ALLARGATO	305080	
INTERESSI PASSIVI AD AMMINISTRAZIONI PUBBLICHE	305080.5301	
INTERESSI PASSIVI A CASSA DEPOSITI E PRESTITI - GESTIONE TESORO	305080.5302	
INTERESSI PASSIVI A CASSA DEPOSITI E PRESTITI - GESTIONE GDP SPA	305080.5303	
INTERESSI PASSIVI AD ALTRI	305990	
INTERESSI PASSIVI PER ANTICIPAZIONI DI CASSA	305990.5304	2.316.935,21
INTERESSI SU MUTUI	305990.5305	
INTERESSI PASSIVI VERSO FORNITORI	305990.5306	9.122.706,80
ONERI DERIVANTI DA OPERAZIONI DI CARTOLARIZZAZIONE	305990.5307	
ALTRI ONERI FINANZIARI	305990.5308	
TOTALE VOCE	**305000**	**11.439.642,01**
PERSONALE	311000	
COMPETENZE A FAVORE DEL PERSONALE AL NETTO ARRETRATI	311000.1101	1.734.936,31
ARRETRATI DI ANNI PRECEDENTI E PER L'ANNO IN CORSO	311000.1102	25.751,03
COMPETENZE A FAVORE DEL PERSONALE A TEMPO INDETERMINATO, AL NETTO DEGLI ARRETRA	311000.1103	39.647.350,17
ARRETRATI ANNI PRECEDENTI PER PERSONALE A TEMPO INDETERMINATO	311000.1104	3.301.245,44
COMPETENZE A FAVORE DEL PERSONALE A TEMPO DETERMINATO, AL NETTO DEGLI ARRETRATI	311000.1105	4.247.007,69
ARRETRATI ANNI PRECEDENTI PER PERSONALE A TEMPO DETERMINATO	311000.1106	309.831,92
RITENUTE PREVIDENZIALI E ASSISTENZIALI AL PERSONALE	311000.1201	1.006.488,34
RITENUTE ERARIALI A CARICO DEL PERSONALE	311000.1202	2.273.769,88
ALTRE RITENUTE AL PERSONALE PER CONTO DI TERZI	311000.1203	2.784.088,83
RITENUTE PREVIDENZIALI E ASSISTENZIALI AL PERSONALE INDETERMINATO	311000.1204	7.077.322,76
RITENUTE ERARIALI A CARICO DEL PERSONALE TEMPO INDETERMINATO	311000.1205	14.571.100,98
RITENUTE PREVIDENZIALI E ASSISTENZIALI AL PERSONALE TEMPO DETERMINATO	311000.1206	664.773,18
RITENUTE ERARIALI A CARICO DEL PERSONALE TEMPO DETERMINATO	311000.1207	1.353.814,58
CONTRIBUTI OBBLIGATORI PER IL PERSONALE	311000.1301	2.286.939,81
CONTRIBUTI PREVIDENZA COMPLEMENTARE	311000.1302	
CONTRIBUTI AGGIUNTIVI	311000.1303	
TOTALE GENERALE	**S00000**	**681.461.936,14**

AZIENDA SANITARIA PROVINCIALE CROTONE UFFICIO RAGIONERIA

fol. 174

Stampa Statistica di Cassa

W_S_STAT

Dati periodici della gestione di cassa

Data: 01/01/2015 - 31/12/2015

SPESA	Rif.mecc.	Pagamenti a tutto il periodo
CONTRIBUTI OBBLIGATORI PER IL PERSONALE TEMPO INDETERMINATO	311000.1304	16.101.396,31
CONTRIBUTI OBBLIGATORI PER IL PERSONALE TEMPO DETERMINATO	311000.1306	1.346.139,63
BORSE DI STUDI E SUSSIDI PER IL PERSONALE	311000.1401	
CENTRI ATTIVITA' SOCIALI, SPORTIVE ECULTURALI	311000.1402	
INDENNIZZI	311000.1403	
TRATTAMENTO DI MISSIONE E RIMBORSI SPESE VIAGGI	311000.1501	128.135,54
TFR A CARICO DIRETTAMENTE DELLA AZIENDA	311000.1502	
RIMBORSI SPESE PER PERSONALE COMANDATO	311000.1503	
ALTRI ONERI PER IL PERSONALE	311000.1599	1.296.821,16
INDENNITA',RIMBORSO SPESE ED ONERI SOCIALI PER GLI ORGANI DIRETTIVI E COLLEGGIO SINC	311000.5503	
TOTALE VOCE	**311000**	**100.156.913,56**
ALTRE SPESE CORRENTI	399000	
CONTRIBUTI E TRASFERIMENTI A ALTRE IMPRESE	399000.4201	42.566,81
CONTRIBUTI E TRASFERIMENTI A FAMIGLIE	399000.4202	350.086,18
CONTRIBUTI E TRASFERIMENTI A ISTITUZIONI SOCIALI PRIVATE	399000.4203	17,77
CONTRIBUTI E TRASFERIMENTI A SOGGETTI PRIVATI DERIVANTI DA SOPRAVVENIENZE	399000.4299	
CONCORSI, RECUPERI E RIMBORSI AD AMMINISTRAZIIONI PUBBLICHE	399000.5101	
PAGAMENTI IVA AI FORNITORI PER IVA DETRAIBILE	399000.5102	
ALTRI CONCORSI, RECUPERI E RIMBORSI DA SOGGETTI PRIVATI	399000.5103	9.262,67
NOLEGGI	399000.5201	3.700,00
LOCAZIONI	399000.5202	
LEASING OPERATIVO	399000.5203	
LEASING FINANZIARIO	399000.5204	
LICENZE SOFTWARE	399000.5205	32.963,50
ALTRE FORME DI GODIMENTO DI BENI DI TERZI	399000.5206	
IRAP	399000.5401	5.500.641,77
IRES	399000.5402	2.050,00
IVA	399000.5404	
ALTRI TRIBUTI	399000.5499	410.753,36
COSTITUZIONE DI FONDI PER IL SERVIZIO ECONOMATO IN CONTANTI	399000.5501	
ACQUISTI DI BENI E SERVIZI CON I FONDI ECONOMALI	399000.5502	368.204,86
INDENNITA', RIMBORSO SPESE ED ONERI SOCIALI PER ORGANI DIRETTIVI E COLLEGIO SINDACAI	399000.5503	192.783,80
COMMISSIONI E COMITATI	399000.5504	49.667,93
BORSE DI STUDIO	399000.5505	
RITENUTE ERARIALI SU INDENNITA' AD ORGANI ISTITUZIONALI ED ALTRI COMPENSI	399000.5506	63.139,91
CONTRIBUTI PREVIDENZIALI ED ASSISTENZIALI SU INDENNITA' AD ORGANI ISTITUZIONALI ED AL	399000.5507	53.781,31
PREMI DI OPEROSITA' MEDICI SUMAI	399000.5508	
TOTALE GENERALE	**S00000**	**681.461.936,14**

AZIENDA SANITARIA PROVINCIALE
UFFICIO RAGIONERIA
GESTIONE

Stampa Statistica di Cassa

W_S_STAT

Dati periodici della gestione di cassa

Data: 01/01/2015 - 31/12/2015

SPESA		Rif.mecc.	Pagamenti a tutto il periodo
RITENUTE PREVIDENZIALI ED ASSISTENZIALI A CARICO DEGLI ORGANI ISTITUZIONALI		399000.5510	30.551,99
ALTRI ONERI DELLA GESTIONE CORRENTE		399000.5598	75,00
ALTRE SPESE CORRENTI DERIVANTI DA SOPRAVVENIENZE		399000.5599	
	TOTALE VOCE	**399000**	**7.110.246,86**
ACQUISIZIONE DI BENI, OPERE IMMOBILIARI ED IMMOBILIZZAZIONI TECNICHE		403000	
TERRENI E GIACIMENTI		403000.6101	3.434,42
FABBRICATI		403000.6102	189.076,59
IMPIANTI E MACCHINARI		403000.6103	82.183,72
ATTREZZATURE SANITARIE E SCIENTIFICHE		403000.6104	1.701.472,43
MOBILI ED ARREDI		403000.6105	42.050,61
AUTOMEZZI		403000.6106	153.394,74
ALTRI BENI MATERIALI		403000.6199	157.668,69
IMMOBILIZZAZIONI IMMATERIALI		403000.6200	
ACQUISTI MACCHINE D'UFFICIO,COMPUTERS,SISTEMI TELEFONICI		403000.6299	
CONFERIMENTI DI CAPITALI		403000.6301	
PARTECIPAZIONI AZIONARIE		403000.6302	
TITOLI DI STATO		403000.6303	
ALTRI TITOLI		403000.6399	
VERSAMENTI A CONTI BANCARI DI DEPODITO		403000.7100	
VERSAMENTI A CONTI DI TESORERIA UNICA RELATIVI ALLE GESTIONI STRALCIO E ALLA SPESA IN		403000.7200	
DEPOSITI PER SPESE CONTRATTUALI		403000.7300	
	TOTALE VOCE	**403000**	**2.329.281,20**
SPESA FARMACEUTICA		700000	
ACQUISTI DI SERVIZI SANITARI PER FARMACEUTICA DA PRIVATI		700000.3106	35.466.912,90
RITENUTE ERARIALI SUI COMPENSI ALLE FARMACIE CONVENZIONATE		700000.3152	
	TOTALE VOCE	**700000**	**35.466.912,90**
RIMBORSO DI PRESTITI		814000	
RIMBORSO ANTICIPAZIONI DI CASSA		814000.8100	332.650.262,92
RIMBORSO MUTUI A CASSA DEPOSITI E PRESTITI-GESTIONE TESORO		814000.8201	
RIMBORSO MUTUI A CASSA DEPOSITI E PRESTITI-GESTIONE CDP SPA		814000.8202	
RIMBORSO MUTUI E PRESTITI AD ALTRI SOGGETTI		814000.8300	
	TOTALE VOCE	**814000**	**332.650.262,92**
PARTITE DI GIRO		81900.7500	10.946,94
PARTITE DI GIRO		819000	
RITENUTE PREVIDENZIALI E ASSISTENZIALI AL PERSONALE		819000.1201	
RITENUTE ERARIALI A CARICO DEL PERSONALE		819000.1202	
ALTRE RITENUTE AL PERSONALE PER CONTO TERZI		819000.1203	27.182,00
	TOTALE GENERALE	**S00000**	**681.461.936,14**

AZIENDA SANITARIA PROVINCIALE CROTONE UFFICIO RAGIONERIA

Jg-16

Stampa Statistica di Cassa

W_S_STAT

Dati periodici della gestione di cassa

Data: 01/01/2015 - 31/12/2015

SPESA	Rif.mecc.	Pagamenti a tutto il periodo
RITENUTE ERARIALI SUI COMPENSI AI MEDICI DI BASE IN CONVENZIONE	819000.3150	
CONTRIBUTI PREVIDENZIALI ED ASSIST. SU COMP. AI MEDICI DI BASE IN CONVENZIONE	819000.3151	
RITENUTE ERARIALI SUI COMPENSI ALLE FARMACIE CONVENZIONATE	819000.3152	
RITENUTE ERARIALI SUI COMPENSI AI MEDICI SPECIALISTI AMBULATORIALI	819000.3153	
CONTRIBUTI PREVIDENZIALI ED ASSIST. SU COMPENSI AI MEDICI SPECIALISTI AMB.LI	819000.3154	
ALTRI CONCORSI,RECUPERI E RIMBORSI DA SOGGETTI PRIVATI	819000.5103	
ACQUISTI DI BENI E SERVIZI CON FONDI ECONOMALI	819000.5502	
RITENUTE ERARIALI SU INDENNITA' AD ORGANI ISTITUZIONALI ED ALTRI COMPENSI	819000.5506	3.725,93
VERSAMENTI A CONTI BANCARI DI DEPOSITO	819000.7100	
VERSAMENTI AI CONTI DI TESORERIA UNICA RELATIVI ALLE GESTIONI STRALCIO E ALLA SPESA I	819000.7200	
DEPOSITI PER SPESE CONTRATTUALI	819000.7300	
RESTITUZIONE DI DEPOSITI CAUZIONALI	819000.7400	586,59
ACCONTI A TERZI (FORNITORI, FARMACIE, ECC.)	819000.7420	
RESTITUZIONE ACCONTI E ANTICIPAZIONI EROGATE DALLA REGIONE/PROVINCIA AUTONOMA	819000.7430	
MANDATI PROVVISORI PER LE SPESE DI PERSONALE	819000.7450	
EMISSIONE ORDINI DI ACCREDITAMENTO AI FUNZIONARI DELEGATI	819000.7460	
ALTRE OPERAZIONI FINANZIARIE	819000.7500	336.096,09
RIMBORSO ANTICIPAZIONI DI CASSA	819000.8100	
RIMBORSO MUTUI A CASSA DEPOSITI E PRESTITI - GESTIONE TESORO	819000.8201	
RIMBORSO MUTUI A CASSA DEPOSITI E PRESTITI - GESTIONE CDP SPA	819000.8202	
RIMBORSO MUTUI E PRESTITI AD ALTRI SOGGETTI	819000.8300	
PAGAMENTI DA REGOLARIZZARE PER PIGNORAMENTI (PAGAMENTI CODIFICATI DAL CASSIERE)	819000.9997	
PAGAMENTI DA REGOLARIZZARE DERIVANTI DAL RIMBORSO DELLE ANTICIPAZIONI DI CASSA (PA	819000.9998	
ALTRI PAGAMENTI DA REGOLARIZZARE (PAGAMENTI CODIFICATI DAL CASSIERE)	819000.9999	
TOTALE VOCE	**819000**	**378.537,55**

AZIENDA SANITARIA PROVINCIALE CROTONE
UFFICIO RAGIONERIA

TOTALE GENERALE S00000 **681.461.936,14**

Dati periodici della gestione di cassa

SPESA	Rif.mecc.	Pagamenti a tutto il periodo
NON CLASSIFICATO	**000000**	**63.248,38**
TOTALE GENERALE	**S00000**	**681.461.936,14**

AZIENDA SANITARIA PROVINCIALE CROTONE
UFFICIO RAGIONERIA

fg. 178

Stampa Statistica di Cassa

W_S_STAT

Dati periodici della gestione di cassa

Entrata: Data: 01/01/2015 - 31/12/2015

Spesa: Data: 01/01/2015 - 31/12/2015

Situazione delle disponibilita liquide

	Rif.mecc.	Movimenti a tutto il periodo
FONDO CASSA PRESSO IL TESORIERE ALL' INIZIO DELL' ANNO	923000	20.832.332,97
RISCOSSIONI EFFETUATE DAL TESORIERE A TUTTO IL PERIODO	924000	670.017.749,73
PAGAMENTI EFFETUATI DAL TESORIERE A TUTTO IL PERIODO	925000	681.461.936,14
FONDO CASSA PRESSO IL TESORIERE ALLA FINE DEL PERIODO	928000	9.388.146,56

AZIENDA SANITARIA PROVINCIALE ★ CROTONE ★ UFFICIO RAGIONERIA

fol. 179

SERVIZIO SANITARIO REGIONALE

AZIENDA SANITARIA PROVINCIALE CROTONE

Ufficio Gestione Risorse Economico-Finanziario

REGIONE CALABRIA

ATTESTAZIONE AI FINI DELL'ART. 41 DEL D.L. N. 66/2014

Relazione Tempestività dei Pagamenti delle Transazioni Commerciali.

Il D.P.C.M. 22 settembre 2014 consente alle Pubbliche Amministrazioni di dare attuazione all'Obbligo di Pubblicazione dell'Indicatore di Tempestività dei pagamenti previsto dall'art. 33, comma 1 D.Lgs. 33/2013, così come modificato dal D.L. n. 66/2014.

La norma citata prevede:

La Pubblicazione, con cadenza trimestrale dal 2015, di un indicatore dei propri tempi medi di pagamento relativi agli acquisti di beni, servizi e forniture, denominato "Indicatore trimestrale ed annuale di tempestività dei pagamenti".

La modalità di calcolo dell'indicatore di tempestività dei pagamenti è stato eseguito come indicato dall'art. 9 del D.P.C.M. sopra citato.

L'Azienda ha pubblicato sul proprio sito istituzionale, alla voce "Amministrazione Trasparente", per l'anno 2015, sia l'indicatore di tempestività annuale dei pagamenti, sia quello dei quattro trimestri, con l'indicazione del totale pagato, e della numerosità dei pagamenti. (vedi allegato).

E' pubblicato sullo stesso sito l'elenco dei pagamenti con l'indicazione delle fatture con gli importi e le scadenze.

Si precisa che i pagamenti effettuati oltre i termini previsti dal D.Lgs. n. 231/2002 sono dovuti a mancanza di cassa dell'Azienda.

Con il completamento del sistema di certificazione dei crediti vantati verso la Pubblica Amministrazione, si giungerà ad un reale monitoraggio dei debiti e dei pagamenti verso i fornitori di beni e servizi. Inoltre, con gli ulteriori trasferimenti regionali, si sta procedendo a pagare i debiti pregressi, al fine di poter quanto prima rientrare nei termini di pagamento come per legge, ora a sessanta giorni.

La presente relazione, firmata dal Rappresentante Legale e dal Responsabile del Settore Bilancio dell'ASP di Crotone, viene allegata al Bilancio Consuntivo dell'anno 2015.

Azienda Sanitaria Provinciale Crotone
IL COMMISSARIO STRAORDINARIO
Dr. Sergio ARENA

A.S.P. CROTONE
Posizione Organizzativa Bilancio
Rag. Armando Chiriaco

AZIENDA SANITARIA PROVINCIALE CROTONE
UFFICIO RAGIONERIA

Via M. Nicoletta c/o "il Granaio" - 88900 Crotone - P.Iva 01997410798 - Email: bilanci.finanze@asp.crotone.it

180

Amministrazione Trasparente

Amministrazione Trasparente

- Disposizioni generali
- Organizzazione
- Consulenti e collaboratori
- Personale
- Bandi di concorso
- Performance
- Enti controllati
- Attività e procedimenti
- Provvedimenti
- Controlli sulle imprese
- Bandi di gara e contratti
- Sovvenzioni, contributi, sussidi, vantaggi economici
- Bilanci
- Beni immobili e gestione patrimonio
- Controlli e rilievi sull'amministrazione
- Servizi erogati
- **Pagamenti dell'amministrazione**
- **IBAN e pagamenti informatici**
- **Indicatore di tempestività dei pagamenti**
- **Dati sulla gestione dei pagamenti**
- **Piano dei pagamenti**

Indicatore di tempestività dei pagamenti

Anno di riferimento	Indice	ASP	Numerosità Pagamenti	Totale pagato in Euro	Indicatore di tempestività	Allegato
2015	Annuale	202 ASP Crotone	32.231	139.737.657,67	550,90	
2015	Trimestrale ottobre/dicembre	202 ASP Crotone	5.182	33.109.254,13	121.18	
2015	Trimestrale luglio/settembre	202 ASP Crotone	3.522	27.837.575	140,95	
2015	Trimestrale aprile/giugno	202 ASP Crotone	7.920	37.494.674	347,76	
2015	Trimestrale gennaio/marzo	202 ASP Crotone	14.326	59.764.474	902,47	

Torna alla Ricerca

Ultimo aggiornamento: 06/03/2015 19:52:54

AZIENDA SANITARIA PROVINCIALE CROTONE — UFFICIO RAGIONERIA

fog. 181

MINISTERO DELLA SALUTE

Direzione Generale della Programmazione Sanitaria
Direzione Generale del Sistema Informativo e Statistico Sanitario

SP

MODELLO DI RILEVAZIONE DELLO STATO PATRIMONIALE

STRUTTURA RILEVATA	
REGIONE	1 8 0
AZIENDA / ISTITUTO	2 0 2

OGGETTO DELLA RILEVAZIONE					
ANNO	2 0 1 5				
TRIMESTRE:	1	2	3		
PREVENTIVO		CONSUNTIVO	X		

APPROVAZIONE BILANCIO DA PARTE DEL COLLEGIO SINDACALE	
SI	NO

ATTIVITA'

(migliaia di euro)

Cons	CODICE	DESCRIZIONE	IMPORTO
	AAZ999	**A) IMMOBILIZZAZIONI**	**32.235.329,40**
	AAA000	**A.I) IMMOBILIZZAZIONI IMMATERIALI**	**174.350,90**
	AAA010	***A.I.1) Costi di impianto e di ampliamento***	***174.350,90***
	AAA020	A.I.1.a) Costi di impianto e di ampliamento	948.059,77
	AAA030	A.I.1.b) F.do Amm.to costi di impianto e di ampliamento	773.708,87
	AAA040	***A.I.2) Costi di ricerca e sviluppo***	-
	AAA050	A.I.2.a) Costi di ricerca e sviluppo	
	AAA060	A.I.2.b) F.do Amm.to costi di ricerca e sviluppo	
	AAA070	***A.I.3) Diritti di brevetto e diritti di utilizzazione delle opere d'ingegno***	-
	AAA080	A.I.3.a) Diritti di brevetto e diritti di utilizzazione delle opere d'ingegno - derivanti dall'attività di	
	AAA090	A.I.3.b) F.do Amm.to diritti di brevetto e diritti di utilizzazione delle opere d'ingegno - derivanti	
	AAA100	A.I.3.c) Diritti di brevetto e diritti di utilizzazione delle opere d'ingegno - altri	
	AAA110	A.I.3.d) F.do Amm.to diritti di brevetto e diritti di utilizzazione delle opere d'ingegno - altri	
	AAA120	***A.I.4) Immobilizzazioni immateriali in corso e acconti***	
	AAA130	***A.I.5) Altre immobilizzazioni immateriali***	-
	AAA140	A.I.5.a) Concessioni, licenze, marchi e diritti simili	
	AAA150	A.I.5.b) F.do Amm.to concessioni, licenze, marchi e diritti simili	
	AAA160	A.I.5.c) Migliorie su beni di terzi	
	AAA170	A.I.5.d) F.do Amm.to migliorie su beni di terzi	
	AAA180	A.I.5.e) Pubblicità	
	AAA190	A.I.5.f) F.do Amm.to pubblicità	
	AAA200	A.I.5.g) Altre immobilizzazioni immateriali	
	AAA210	A.I.5.h) F.do Amm.to altre immobilizzazioni immateriali	
	AAA220	***A.I.6) Fondo Svalutazione immobilizzazioni immateriali***	-
	AAA230	A.I.6.a) F.do Svalut. Costi di impianto e di ampliamento	
	AAA240	A.I.6.b) F.do Svalut. Costi di ricerca e sviluppo	
	AAA250	A.I.6.c) F.do Svalut. Diritti di brevetto e diritti di utilizzazione delle opere d'ingegno	
	AAA260	A.I.6.d) F.do Svalut. Altre immobilizzazioni immateriali	
	AAA270	**A.II) IMMOBILIZZAZIONI MATERIALI**	**32.060.926,85**
	AAA280	***A.II.1) Terreni***	***1.956.500,00***
	AAA290	*A.II.1.a) Terreni disponibili*	*1.956.500,00*
	AAA300	*A.II.1.b) Terreni indisponibili*	
	AAA310	***A.II.2) Fabbricati***	***19.243.085,98***
	AAA320	*A.II.2.a) Fabbricati non strumentali (disponibili)*	-
	AAA330	A.II.2.a.1) Fabbricati non strumentali (disponibili)	
	AAA340	A.II.2.a.2) F.do Amm.to Fabbricati non strumentali (disponibili)	
	AAA350	*A.II.2.b) Fabbricati strumentali (indisponibili)*	*19.243.085,98*
	AAA360	A.II.2.b.1) Fabbricati strumentali (indisponibili)	33.459.900,47
	AAA370	A.II.2.b.2) F.do Amm.to Fabbricati strumentali (indisponibili)	14.216.814,49
	AAA380	***A.II.3) Impianti e macchinari***	***232.461,31***
	AAA390	A.II.3.a) Impianti e macchinari	2.829.494,24
	AAA400	A.II.3.b) F.do Amm.to Impianti e macchinari	2.597.032,93
	AAA410	***A.II.4) Attrezzature sanitarie e scientifiche***	***1.839.043,85***
	AAA420	A.II.4.a) Attrezzature sanitarie e scientifiche	35.946.197,00
	AAA430	A.II.4.b) F.do Amm.to Attrezzature sanitarie e scientifiche	34.107.153,15
	AAA440	***A.II.5) Mobili e arredi***	***53.735,60***
	AAA450	A.II.5.a) Mobili e arredi	2.283.105,17
	AAA460	A.II.5.b) F.do Amm.to Mobili e arredi	2.229.369,57
	AAA470	***A.II.6) Automezzi***	***215.548,99***
	AAA480	A.II.6.a) Automezzi	1.509.560,47
	AAA490	A.II.6.b) F.do Amm.to Automezzi	1.294.011,48
	AAA500	***A.II.7) Oggetti d'arte***	
	AAA510	***A.II.8) Altre immobilizzazioni materiali***	***8.520.551,12***
	AAA520	A.II.8.a) Altre immobilizzazioni materiali	14.153.518,93
	AAA530	A.II.8.b) F.do Amm.to Altre immobilizzazioni materiali	5.632.967,81
	AAA540	***A.II.9) Immobilizzazioni materiali in corso e acconti***	
	AAA550	***A.II.10) Fondo Svalutazione immobilizzazioni materiali***	-
	AAA560	A.II.10.a) F.do Svalut. Terreni	
	AAA570	A.II.10.b) F.do Svalut. Fabbricati	
	AAA580	A.II.10.c) F.do Svalut. Impianti e macchinari	
	AAA590	A.II.10.d) F.do Svalut. Attrezzature sanitarie e scientifiche	
	AAA600	A.II.10.e) F.do Svalut. Mobili e arredi	
	AAA610	A.II.10.f) F.do Svalut. Automezzi	
	AAA620	A.II.10.g) F.do Svalut. Oggetti d'arte	
	AAA630	A.II.10.h) F.do Svalut. Altre immobilizzazioni materiali	
	AAA640	**A.III) IMMOBILIZZAZIONI FINANZIARIE**	**51,65**
	AAA650	***A.III.1) Crediti finanziari***	-
	AAA660	A.III.1.a) Crediti finanziari v/Stato	

AZIENDA SANITARIA PROVINCIALE CROTONE
UFFICIO RAGIONERIA

	AAA670	A.III.1.b) Crediti finanziari v/Regione	
	AAA680	A.III.1.c) Crediti finanziari v/partecipate	
	AAA690	A.III.1.d) Crediti finanziari v/altri	-
	AAA700	***A.III.2) Titoli***	***51,65***
	AAA710	A.III.2.a) Partecipazioni	
	AAA720	A.III.2.b) Altri titoli	51,65
	AAA730	A.III.2.b.1) Titoli di Stato	
	AAA740	A.III.2.b.2) Altre Obbligazioni	
	AAA750	A.III.2.b.3) Titoli azionari quotati in Borsa	
	AAA760	A.III.2.b.4) Titoli diversi	51,65
	ABZ999	**B) ATTIVO CIRCOLANTE**	**118.581.263,50**
	ABA000	**B.I) RIMANENZE**	**4.068.191,69**
	ABA010	***B.I.1) Rimanenze beni sanitari***	***4.003.575,91***
	ABA020	B.I.1.a) Prodotti farmaceutici ed emoderivati	1.691.632,36
	ABA030	B.I.1.b) Sangue ed emocomponenti	
	ABA040	B.I.1.c) Dispositivi medici	964.369,72
	ABA050	B.I.1.d) Prodotti dietetici	9.845,52
	ABA060	B.I.1.e) Materiali per la profilassi (vaccini)	19,58
	ABA070	B.I.1.f) Prodotti chimici	946.998,90
	ABA080	B.I.1.g) Materiali e prodotti per uso veterinario	-
	ABA090	B.I.1.h) Altri beni e prodotti sanitari	390.709,83
	ABA100	B.I.1.i) Acconti per acquisto di beni e prodotti sanitari	
	ABA110	***B.I.2) Rimanenze beni non sanitari***	***64.615,78***
	ABA120	B.I.2.a) Prodotti alimentari	3.900,22
	ABA130	B.I.2.b) Materiali di guardaroba, di pulizia, e di convivenza in genere	37.545,25
	ABA140	B.I.2.c) Combustibili, carburanti e lubrificanti	
	ABA150	B.I.2.d) Supporti informatici e cancelleria	20.779,11
	ABA160	B.I.2.e) Materiale per la manutenzione	2.391,20
	ABA170	B.I.2.f) Altri beni e prodotti non sanitari	
	ABA180	B.I.2.g) Acconti per acquisto di beni e prodotti non sanitari	
	ABA190	**B.II) CREDITI**	**102.834.840,28**
	ABA200	***B.II.1) Crediti v/Stato***	***347.738,39***
SS	ABA210	B.II.1.a) Crediti v/Stato per spesa corrente - Integrazione a norma del D.L.vo 56/2000	
SS	ABA220	B.II.1.b) Crediti v/Stato per spesa corrente - FSN	
S	ABA230	B.II.1.c) Crediti v/Stato per mobilità attiva extraregionale	
	ABA240	B.II.1.d) Crediti v/Stato per mobilità attiva internazionale	
SS	ABA250	B.II.1.e) Crediti v/Stato per acconto quota fabbisogno sanitario regionale standard	
SS	ABA260	B.II.1.f) Crediti v/Stato per finanziamento sanitario aggiuntivo corrente	
SS	ABA270	B.II.1.g) Crediti v/Stato per spesa corrente - altro	
SS	ABA280	B.II.1.h) Crediti v/Stato per finanziamenti per investimenti	285.913,15
	ABA290	B.II.1.i) Crediti v/Stato per ricerca	-
SS	ABA300	B.II.1.i.1) Crediti v/Stato per ricerca corrente - Ministero della Salute	
SS	ABA310	B.II.1.i.2) Crediti v/Stato per ricerca finalizzata - Ministero della Salute	
SS	ABA320	B.II.1.i.3) Crediti v/Stato per ricerca - altre Amministrazioni centrali	
SS	ABA330	B.II.1.i.4) Crediti v/Stato per ricerca - finanziamenti per investimenti	
	ABA340	B.II.1.l) Crediti v/prefetture	61.825,24
	ABA350	***B.II.2) Crediti v/Regione o Provincia Autonoma***	***84.128.038,11***
	ABA360	B.II.2.a) Crediti v/Regione o Provincia Autonoma per spesa corrente	83.682.472,81
RR	ABA370	B.II.2.a.1) Crediti v/Regione o Provincia Autonoma per spesa corrente - IRAP	
RR	ABA380	B.II.2.a.2) Crediti v/Regione o Provincia Autonoma per spesa corrente - Addizionale IRPEF	
RR	ABA390	B.II.2.a.3) Crediti v/Regione o Provincia Autonoma per quota FSR	83.682.472,81
R	ABA400	B.II.2.a.4) Crediti v/Regione o Provincia Autonoma per mobilità attiva intraregionale	
S	ABA410	B.II.2.a.5) Crediti v/Regione o Provincia Autonoma per mobilità attiva extraregionale	
RR	ABA420	B.II.2.a.6) Crediti v/Regione o Provincia Autonoma per acconto quota FSR	
RR	ABA430	B.II.2.a.7) Crediti v/Regione o Provincia Autonoma per finanziamento sanitario aggiuntivo	
RR	ABA440	B.II.2.a.8) Crediti v/Regione o Provincia Autonoma per finanziamento sanitario aggiuntivo	
RR	ABA450	B.II.2.a.9) Crediti v/Regione o Provincia Autonoma per spesa corrente - altro	
RR	ABA460	B.II.2.a.10) Crediti v/Regione o Provincia Autonoma per ricerca	
	ABA470	B.II.2.b) Crediti v/Regione o Provincia Autonoma per versamenti a patrimonio netto	**445.565,30**
RR	ABA480	B.II.2.b.1) Crediti v/Regione o Provincia Autonoma per finanziamenti per investimenti	
RR	ABA490	B.II.2.b.2) Crediti v/Regione o Provincia Autonoma per incremento fondo dotazione	
RR	ABA500	B.II.2.b.3) Crediti v/Regione o Provincia Autonoma per ripiano perdite	445.565,30
RR	ABA510	B.II.2.b.4) Crediti v/Regione per copertura debiti al 31/12/2005	
RR	ABA520	B.II.2.b.5) Crediti v/Regione o Provincia Autonoma per ricostituzione risorse da investimenti	
	ABA530	***B.II.3) Crediti v/Comuni***	***9.479,53***
	ABA540	***B.II.4) Crediti v/Aziende sanitarie pubbliche***	***8.545.086,45***
	ABA550	B.II.4.a) Crediti v/Aziende sanitarie pubbliche della Regione	8.544.931,39
R	ABA560	B.II.4.a.1) Crediti v/Aziende sanitarie pubbliche della Regione - per mobilità in compensazione	
RR	ABA570	B.II.4.a.2) Crediti v/Aziende sanitarie pubbliche della Regione - per mobilità non in	
RR	ABA580	B.II.4.a.3) Crediti v/Aziende sanitarie pubbliche della Regione - per altre prestazioni	8.544.931,39
RR	ABA590	B.II.4.b) Acconto quota FSR da distribuire	
S	ABA600	B.II.4.c) Crediti v/Aziende sanitarie pubbliche Extraregione	155,06
	ABA610	***B.II.5) Crediti v/società partecipate e/o enti dipendenti della Regione***	-
	ABA620	B.II.5.a) Crediti v/enti regionali	
	ABA630	B.II.5.b) Crediti v/sperimentazioni gestionali	
	ABA640	B.II.5.c) Crediti v/altre partecipate	
	ABA650	***B.II.6) Crediti v/Erario***	
	ABA660	***B.II.7) Crediti v/altri***	***9.804.497,80***
	ABA670	B.II.7.a) Crediti v/clienti privati	5.230.014,71
	ABA680	B.II.7.b) Crediti v/gestioni liquidatorie	
	ABA690	B.II.7.c) Crediti v/altri soggetti pubblici	680.708,45
	ABA700	B.II.7.d) Crediti v/altri soggetti pubblici per ricerca	
	ABA710	B.II.7.e) Altri crediti diversi	3.893.774,64
	ABA720	**B.III) ATTIVITA' FINANZIARIE CHE NON COSTITUISCONO IMMOBILIZZAZIONI**	-
	ABA730	***B.III.1) Partecipazioni che non costituiscono immobilizzazioni***	
	ABA740	***B.III.2) Altri titoli che non costituiscono immobilizzazioni***	
	ABA750	**B.IV) DISPONIBILITA' LIQUIDE**	**11.678.231,53**
	ABA760	***B.IV.1) Cassa***	***54.430,37***
	ABA770	***B.IV.2) Istituto Tesoriere***	***9.388.146,44***
	ABA780	***B.IV.3) Tesoreria Unica***	
	ABA790	***B.IV.4) Conto corrente postale***	***2.235.654,72***
	ACZ999	**C) RATEI E RISCONTI ATTIVI**	**273.004,20**
	ACA000	**C.I) RATEI ATTIVI**	-
	ACA010	***C.I.1) Ratei attivi***	
R	***ACA020***	***C.I.2) Ratei attivi v/Aziende sanitarie pubbliche della Regione***	
	ACA030	**C.II) RISCONTI ATTIVI**	**273.004,20**
	ACA040	***C.II.1) Risconti attivi***	*273.004,20*
R	***ACA050***	***C.II.2) Risconti attivi v/Aziende sanitarie pubbliche della Regione***	
	ADZ999	**D) CONTI D'ORDINE**	**11.856,83**
	ADA000	**D.I) CANONI DI LEASING ANCORA DA PAGARE**	
	ADA010	**D.II) DEPOSITI CAUZIONALI**	***11.856,83***
	ADA020	**D.III) BENI IN COMODATO**	
	ADA030	**D.IV) ALTRI CONTI D'ORDINE**	

AZIENDA SANITARIA PROVINCIALE CROTONE
UFFICIO RAGIONERIA

MINISTERO DELLA SALUTE

Direzione Generale della Programmazione Sanitaria
Direzione Generale del Sistema Informativo e Statistico Sanitario

SP

MODELLO DI RILEVAZIONE DELLO STATO PATRIMONIALE

STRUTTURA RILEVATA

REGIONE | 1 | 8 | 0 | AZIENDA / ISTITUTO | 2 | 0 | 2 |

OGGETTO DELLA RILEVAZIONE

ANNO | 2 | 0 | 1 | 5 |

TRIMESTRE: 1 [ ] 2 [ ] 3 [ ] # [ ]

PREVENTIVO [ ] CONSUNTIVO [X]

APPROVAZIONE BILANCIO DA PARTE DEL COLLEGIO SINDACALE

SI [ ] NO [ ]

PASSIVITA'

(migliaia di euro)

Cons	CODICE	DESCRIZIONE	IMPORTO
	PAZ999	**A) PATRIMONIO NETTO**	**- 31.257.803,39**
	PAA000	**A.I) FONDO DI DOTAZIONE**	**12.224.432,14**
	PAA010	**A.II) FINANZIAMENTI PER INVESTIMENTI**	**24.273.586,84**
	PAA020	***A.II.1) Finanziamenti per beni di prima dotazione***	
	PAA030	***A.II.2) Finanziamenti da Stato per investimenti***	***2.693.484,11***
	PAA040	A.II.2.a) Finanziamenti da Stato per investimenti - ex art. 20 legge 67/88	19.390,61
	PAA050	A.II.2.b) Finanziamenti da Stato per investimenti - ricerca	
	PAA060	A.II.2.c) Finanziamenti da Stato per investimenti - altro	2.674.093,50
	PAA070	***A.II.3) Finanziamenti da Regione per investimenti***	***16.469.257,34***
	PAA080	***A.II.4) Finanziamenti da altri soggetti pubblici per investimenti***	***5.110.845,39***
	PAA090	***A.II.5) Finanziamenti per investimenti da rettifica contributi in conto esercizio***	
	PAA100	**A.III) RISERVE DA DONAZIONI E LASCITI VINCOLATI AD INVESTIMENTI**	
	PAA110	**A.IV) ALTRE RISERVE**	-
	PAA120	***A.IV.1) Riserve da rivalutazioni***	
	PAA130	***A.IV.2) Riserve da plusvalenze da reinvestire***	
	PAA140	***A.IV.3) Contributi da reinvestire***	
	PAA150	***A.IV.4) Riserve da utili di esercizio destinati ad investimenti***	
	PAA160	***A.IV.5) Riserve diverse***	
	PAA170	**A.V) CONTRIBUTI PER RIPIANO PERDITE**	**390.732.821,30**
	PAA180	***A.V.1) Contributi per copertura debiti al 31/12/2008***	***37.939.330,78***
	PAA190	***A.V.2) Contributi per ricostituzione risorse da investimenti esercizi precedenti***	
	PAA200	***A.V.3) Altro***	**352.793.490,52**
	PAA210	**A.VI) UTILI (PERDITE) PORTATI A NUOVO**	**- 448.551.133,93**
	PAA220	**A.VII) UTILE (PERDITA) D'ESERCIZIO**	**- 9.937.509,74**
	PBZ999	**B) FONDI PER RISCHI E ONERI**	**14.459.853,76**
	PBA000	**B.I) FONDI PER IMPOSTE, ANCHE DIFFERITE**	
	PBA010	**B.II) FONDI PER RISCHI**	**12.104.565,99**
	PBA020	***B.II.1) Fondo rischi per cause civili ed oneri processuali***	***10.004.565,99***
	PBA030	***B.II.2) Fondo rischi per contenzioso personale dipendente***	-
	PBA040	***B.II.3) Fondo rischi connessi all'acquisto di prestazioni sanitarie da privato***	
	PBA050	***B.II.4) Fondo rischi per copertura diretta dei rischi (autoassicurazione)***	
	PBA060	***B.II.5) Altri fondi rischi***	***2.100.000,00***
	PBA070	**B.III) FONDI DA DISTRIBUIRE**	-
	PBA080	***B.III.1) FSR indistinto da distribuire***	
	PBA090	***B.III.2) FSR vincolato da distribuire***	
	PBA100	***B.III.3) Fondo per ripiano disavanzi pregressi***	
	PBA110	***B.III.4) Fondo finanziamento sanitario aggiuntivo corrente LEA***	
	PBA120	***B.III.5) Fondo finanziamento sanitario aggiuntivo corrente extra LEA***	
	PBA130	***B.III.6) Fondo finanziamento per ricerca***	
	PBA140	***B.III.7) Fondo finanziamento per investimenti***	
	PBA150	**B.IV) QUOTE INUTILIZZATE CONTRIBUTI**	-
	PBA160	***B.IV.1) Quote inutilizzate contributi da Regione o Prov. Aut. per quota F.S. vincolato***	
	PBA170	***B.IV.2) Quote inutilizzate contributi vincolati da soggetti pubblici (extra fondo)***	
	PBA180	***B.IV.3) Quote inutilizzate contributi per ricerca***	
	PBA190	***B.IV.4) Quote inutilizzate contributi vincolati da privati***	
	PBA200	**B.V) ALTRI FONDI PER ONERI E SPESE**	**2.355.287,77**
	PBA210	***B.V.1) Fondi integrativi pensione***	
	PBA220	***B.V.2) Fondi rinnovi contrattuali***	***963.180,78***
	PBA230	B.V.2.a) Fondo rinnovi contrattuali personale dipendente	
	PBA240	B.V.2.b) Fondo rinnovi convenzioni MMG/PLS/MCA	**963.180,78**
	PBA250	B.V.2.c) Fondo rinnovi convenzioni medici Sumai	
	PBA260	***B.V.3) Altri fondi per oneri e spese***	***1.392.106,99***
	PCZ999	**C) TRATTAMENTO FINE RAPPORTO**	**1.063.298,12**
	PCA000	**C.I) FONDO PER PREMI OPEROSITA' MEDICI SUMAI**	**1.063.298,12**
	PCA010	**C.II) FONDO PER TRATTAMENTO DI FINE RAPPORTO DIPENDENTI**	
	PDZ999	**D) DEBITI**	**166.824.248,61**
	PDA000	**D.I) DEBITI PER MUTUI PASSIVI**	
	PDA010	**D.II) DEBITI V/STATO**	-
S	***PDA020***	***D.II.1) Debiti v/Stato per mobilità passiva extraregionale***	

AZIENDA SANITARIA PROVINCIALE CROTONE
UFFICIO RAGIONERIA

	PDA030	***D.II.2) Debiti v/Stato per mobilità passiva internazionale***	
SS	***PDA040***	***D.II.3) Acconto quota FSR v/Stato***	
SS	***PDA050***	***D.II.4) Debiti v/Stato per restituzione finanziamenti - per ricerca***	
SS	***PDA060***	***D.II.5) Altri debiti v/Stato***	
	PDA070	**D.III) DEBITI V/REGIONE O PROVINCIA AUTONOMA**	-
RR	***PDA080***	***D.III.1) Debiti v/Regione o Provincia Autonoma per finanziamenti***	-
R	***PDA090***	***D.III.2) Debiti v/Regione o Provincia Autonoma per mobilità passiva intraregionale***	
S	***PDA100***	***D.III.3) Debiti v/Regione o Provincia Autonoma per mobilità passiva extraregionale***	
RR	***PDA110***	***D.III.4) Acconto quota FSR da Regione o Provincia Autonoma***	
	PDA120	***D.III.5) Altri debiti v/Regione o Provincia Autonoma***	
	PDA130	**D.IV) DEBITI V/COMUNI**	**1.726,00**
	PDA140	**D.V) DEBITI V/AZIENDE SANITARIE PUBBLICHE**	**1.860.902,77**
	PDA150	***D.V.1) Debiti v/Aziende sanitarie pubbliche della Regione***	1.805.933,00
RR	PDA160	D.V.1.a) Debiti v/Aziende sanitarie pubbliche della Regione - per quota FSR	
RR	PDA170	D.V.1.b) Debiti v/Aziende sanitarie pubbliche della Regione - per finanziamento sanitario	
RR	PDA180	D.V.1.c) Debiti v/Aziende sanitarie pubbliche della Regione - per finanziamento sanitario	
R	PDA190	D.V.1.d) Debiti v/Aziende sanitarie pubbliche della Regione - per mobilità in compensazione	
RR	PDA200	D.V.1.e) Debiti v/Aziende sanitarie pubbliche della Regione - per mobilità non in compensazione	
RR	PDA210	D.V.1.f) Debiti v/Aziende sanitarie pubbliche della Regione - per altre prestazioni	1.805.933,00
SS	***PDA220***	***D.V.2) Debiti v/Aziende sanitarie pubbliche Extraregione***	**54.969,77**
R	***PDA230***	***D.V.3) Debiti v/Aziende sanitarie pubbliche della Regione per versamenti c/patrimonio netto***	
	PDA240	**D.VI) DEBITI V/ SOCIETA' PARTECIPATE E/O ENTI DIPENDENTI DELLA REGIONE**	-
	PDA250	***D.VI.1) Debiti v/enti regionali***	
	PDA260	***D.VI.2) Debiti v/sperimentazioni gestionali***	
	PDA270	***D.VI.3) Debiti v/altre partecipate***	
	PDA280	**D.VII) DEBITI V/FORNITORI**	**110.178.251,97**
	PDA290	***D.VII.1) Debiti verso erogatori (privati accreditati e convenzionati) di prestazioni sanitarie***	28.048.505,37
	PDA300	***D.VII.2) Debiti verso altri fornitori***	82.129.746,60
	PDA310	**D.VIII) DEBITI V/ISTITUTO TESORIERE**	**34.130.240,07**
	PDA320	**D.IX) DEBITI TRIBUTARI**	**4.736.917,46**
	PDA330	**D.X) DEBITI V/ISTITUTI PREVIDENZIALI, ASSISTENZIALI E SICUREZZA SOCIALE**	**5.291.742,22**
	PDA340	**D.XI) DEBITI V/ALTRI**	**10.624.468,12**
	PDA350	***D.XI.1) Debiti v/altri finanziatori***	
	PDA360	***D.XI.2) Debiti v/dipendenti***	7.387.031,69
	PDA370	***D.XI.3) Debiti v/gestioni liquidatorie***	
	PDA380	***D.XI.4) Altri debiti diversi***	3.237.436,43
	PEZ999	**E) RATEI E RISCONTI PASSIVI**	-
	PEA000	**E.I) RATEI PASSIVI**	-
	PEA010	***E.I.1) Ratei passivi***	-
R	***PEA020***	***E.I.2) Ratei passivi v/Aziende sanitarie pubbliche della Regione***	
	PEA030	**E.II) RISCONTI PASSIVI**	-
	PEA040	***E.II.1) Risconti passivi***	
R	***PEA050***	***E.II.2) Risconti passivi v/Aziende sanitarie pubbliche della Regione***	
	PFZ999	**F) CONTI D'ORDINE**	**11.856,83**
	PFA000	**F.I) CANONI DI LEASING ANCORA DA PAGARE**	
	PFA010	**F.II) DEPOSITI CAUZIONALI**	**11.856,83**
	PFA020	**F.III) BENI IN COMODATO**	
	PFA030	**F.IV) ALTRI CONTI D'ORDINE**	

AZIENDA SANITARIA PROVINCIALE CROTONE
UFFICIO RAGIONERIA

MINISTERO DELLA SALUTE

CE

Direzione Generale della Programmazione Sanitaria
Direzione Generale del Sistema Informativo e Statistico Sanitario

MODELLO DI RILEVAZIONE DEL CONTO ECONOMICO

STRUTTURA RILEVATA	PERIODO DI RILEVAZIONE
REGIONE 180 AZIENDA / ISTITUTO 2 0 2	ANNO 2015
	TRIMESTRE: 1 [ ] 2 [ ] 3 [ ] 4 [ ]
	PREVENTIVO [ ] CONSUNTIVO [x]

APPROVAZIONE BILANCIO DA PARTE DEL COLLEGIO SINDACALE

SI [ ] NO [ ]

(migliaia di euro)

Con	CODICE	VOCE MODELLO CE	IMPORTO
		A) Valore della produzione	
	AA0010	**A.1) Contributi in c/esercizio**	**312.116.921,66**
	AA0020	***A.1.A) Contributi da Regione o Prov. Aut. per quota F.S. regionale***	***304.212.666,79***
	AA0030	*A.1.A.1) da Regione o Prov. Aut. per quota F.S. regionale indistinto*	*299.289.975,34*
	AA0040	*A.1.A.2) da Regione o Prov. Aut. per quota F.S. regionale vincolato*	*4.922.691,45*
	AA0050	***A.1.B) Contributi c/esercizio (extra fondo)***	***7.883.449,87***
	AA0060	*A.1.B.1) da Regione o Prov. Aut. (extra fondo)*	*7.867.655,03*
	AA0070	A.1.B.1.1) Contributi da Regione o Prov. Aut. (extra fondo) vincolati	*688.360,76*
	AA0080	A.1.B.1.2) Contributi da Regione o Prov. Aut. (extra fondo) - Risorse aggiuntive da bilancio	-
	AA0090	A.1.B.1.3) Contributi da Regione o Prov. Aut. (extra fondo) - Risorse aggiuntive da bilancio	
	AA0100	A.1.B.1.4) Contributi da Regione o Prov. Aut. (extra fondo) - Altro	*7.179.294,27*
	AA0110	*A.1.B.2) Contributi da Aziende sanitarie pubbliche della Regione o Prov. Aut. (extra fondo)*	*15.794,84*
R	AA0120	A.1.B.2.1) Contributi da Aziende sanitarie pubbliche della Regione o Prov. Aut. (extra fondo)	*15.794,84*
R	AA0130	A.1.B.2.2) Contributi da Aziende sanitarie pubbliche della Regione o Prov. Aut. (extra fondo) altro	
	AA0140	*A.1.B.3) Contributi da altri soggetti pubblici (extra fondo)*	-
	AA0150	A.1.B.3.1) Contributi da altri soggetti pubblici (extra fondo) vincolati	
	AA0160	A.1.B.3.2) Contributi da altri soggetti pubblici (extra fondo) L. 210/92	
	AA0170	A.1.B.3.3) Contributi da altri soggetti pubblici (extra fondo) altro	-
	AA0180	***A.1.C) Contributi c/esercizio per ricerca***	-
	AA0190	*A.1.C.1) Contributi da Ministero della Salute per ricerca corrente*	
	AA0200	*A.1.C.2) Contributi da Ministero della Salute per ricerca finalizzata*	
	AA0210	*A.1.C.3) Contributi da Regione ed altri soggetti pubblici per ricerca*	
	AA0220	*A.1.C.4) Contributi da privati per ricerca*	
	AA0230	***A.1.D) Contributi c/esercizio da privati***	***20.805,00***
	AA0240	**A.2) Rettifica contributi c/esercizio per destinazione ad investimenti**	-
	AA0250	***A.2.A) Rettifica contributi in c/esercizio per destinazione ad investimenti - da***	
	AA0260	***A.2.B) Rettifica contributi in c/esercizio per destinazione ad investimenti - altri***	
	AA0270	**A.3) Utilizzo fondi per quote inutilizzate contributi vincolati di esercizi precedenti**	***2.233.625,84***
	AA0280	***A.3.A) Utilizzo fondi per quote inutilizzate contributi di esercizi precedenti da***	*2.233.625,84*
	AA0290	***A.3.B) Utilizzo fondi per quote inutilizzate contributi di esercizi precedenti da soggetti***	
	AA0300	***A.3.C) Utilizzo fondi per quote inutilizzate contributi di esercizi precedenti per ricerca***	
	AA0310	***A.3.D) Utilizzo fondi per quote inutilizzate contributi vincolati di esercizi precedenti***	
	AA0320	**A.4) Ricavi per prestazioni sanitarie e sociosanitarie a rilevanza sanitaria**	***22.473.321,59***
	AA0330	***A.4.A) Ricavi per prestazioni sanitarie e sociosanitarie a rilevanza sanitaria erogate a***	*16.920.000,00*
R	*AA0340*	*A.4.A.1) Ricavi per prestaz. sanitarie e sociosanitarie a rilevanza sanitaria erogate ad Aziende*	*16.920.000,00*
R	AA0350	A.4.A.1.1) Prestazioni di ricovero	15.520.000,00
R	AA0360	A.4.A.1.2) Prestazioni di specialistica ambulatoriale	957.000,00
R	AA0370	A.4.A.1.3) Prestazioni di psichiatria residenziale e semiresidenziale	
R	AA0380	A.4.A.1.4) Prestazioni di File F	
R	AA0390	A.4.A.1.5) Prestazioni servizi MMG, PLS, Contin. assistenziale	
R	AA0400	A.4.A.1.6) Prestazioni servizi farmaceutica convenzionata	*443.000,00*
R	AA0410	A.4.A.1.7) Prestazioni termali	
R	AA0420	A.4.A.1.8) Prestazioni trasporto ambulanze ed elisoccorso	
R	AA0430	A.4.A.1.9) Altre prestazioni sanitarie e socio-sanitarie a rilevanza sanitaria	
	AA0440	*A.4.A.2) Ricavi per prestaz. sanitarie e sociosanitarie a rilevanza sanitaria erogate ad altri*	
	AA0450	*A.4.A.3) Ricavi per prestaz. sanitarie e sociosanitarie a rilevanza sanitaria erogate a soggetti*	***4.320.267,31***
S	AA0460	A.4.A.3.1) Prestazioni di ricovero	3.581.000,00
S	AA0470	A.4.A.3.2) Prestazioni ambulatoriali	365.000,00
SS	AA0480	A.4.A.3.3) Prestazioni di psichiatria non soggetta a compensazione (resid. e semiresid.)	-
S	AA0490	A.4.A.3.4) Prestazioni di File F	6.000,00
S	AA0500	A.4.A.3.5) Prestazioni servizi MMG, PLS, Contin. assistenziale Extraregione	*23.000,00*
S	AA0510	A.4.A.3.6) Prestazioni servizi farmaceutica convenzionata Extraregione	*341.000,00*

AZIENDA SANITARIA PROVINCIALE *CROTONE* UFFICIO RAGIONERIA

pag 186

Con	CODICE	VOCE MODELLO CE	IMPORTO
S	AA0520	A.4.A.3.7) Prestazioni termali Extraregione	
S	AA0530	A.4.A.3.8) Prestazioni trasporto ambulanze ed elisoccorso Extraregione	
S	AA0540	A.4.A.3.9) Altre prestazioni sanitarie e sociosanitarie a rilevanza sanitaria Extraregione	-
S	AA0550	A.4.A.3.10) Ricavi per cessione di emocomponenti e cellule staminali Extraregione	
S	AA0560	A.4.A.3.11) Ricavi per differenziale tariffe TUC	
SS	AA0570	A.4.A.3.12) Altre prestazioni sanitarie e sociosanitarie a rilevanza sanitaria non soggette a	4.267,31
SS	*AA0580*	*A.4.A.3.12.A) Prestazioni di assistenza riabilitativa non soggette a compensazione Extraregione*	
SS	*AA0590*	*A.4.A.3.12.B) Altre prestazioni sanitarie e socio-sanitarie a rilevanza sanitaria non soggette a*	*4.267,31*
	AA0600	A.4.A.3.13) Altre prestazioni sanitarie a rilevanza sanitaria - Mobilità attiva Internazionale	
S	***AA0610***	***A.4.B) Ricavi per prestazioni sanitarie e sociosanitarie a rilevanza sanitaria erogate***	-
S	*AA0620*	*A.4.B.1) Prestazioni di ricovero da priv. Extraregione in compensazione (mobilità attiva)*	
S	*AA0630*	*A.4.B.2) Prestazioni ambulatoriali da priv. Extraregione in compensazione (mobilità attiva)*	
S	*AA0640*	*A.4.B.3) Prestazioni di File F da priv. Extraregione in compensazione (mobilità attiva)*	
S	*AA0650*	*A.4.B.4) Altre prestazioni sanitarie e sociosanitarie a rilevanza sanitaria erogate da privati*	
	AA0660	***A.4.C) Ricavi per prestazioni sanitarie e sociosanitarie a rilevanza sanitaria erogate a***	*408.385,40*
	AA0670	***A.4.D) Ricavi per prestazioni sanitarie erogate in regime di intramoenia***	*824.668,88*
	AA0680	*A.4.D.1) Ricavi per prestazioni sanitarie intramoenia - Area ospedaliera*	-
	AA0690	*A.4.D.2) Ricavi per prestazioni sanitarie intramoenia - Area specialistica*	*772.134,54*
	AA0700	*A.4.D.3) Ricavi per prestazioni sanitarie intramoenia - Area sanità pubblica*	-
	AA0710	*A.4.D.4) Ricavi per prestazioni sanitarie intramoenia - Consulenze (ex art. 55 c.1 lett. c), d) ed ex*	*16.534,34*
R	*AA0720*	*A.4.D.5) Ricavi per prestazioni sanitarie intramoenia - Consulenze (ex art. 55 c.1 lett. c), d) ed ex*	
	AA0730	*A.4.D.6) Ricavi per prestazioni sanitarie intramoenia - Altro*	*36.000,00*
R	*AA0740*	*A.4.D.7) Ricavi per prestazioni sanitarie intramoenia - Altro (Aziende sanitarie pubbliche della*	
	AA0750	**A.5) Concorsi, recuperi e rimborsi**	**1.617.167,08**
	AA0760	***A.5.A) Rimborsi assicurativi***	*12.350,00*
	AA0770	***A.5.B) Concorsi, recuperi e rimborsi da Regione***	28.279,43
	AA0780	*A.5.B.1) Rimborso degli oneri stipendiali del personale dell'azienda in posizione di comando presso*	28.279,43
	AA0790	*A.5.B.2) Altri concorsi, recuperi e rimborsi da parte della Regione*	
R	***AA0800***	***A.5.C) Concorsi, recuperi e rimborsi da Aziende sanitarie pubbliche della Regione***	***15.406,43***
R	*AA0810*	*A.5.C.1) Rimborso degli oneri stipendiali del personale dipendente dell'azienda in posizione di*	
R	*AA0820*	*A.5.C.2) Rimborsi per acquisto beni da parte di Aziende sanitarie pubbliche della Regione*	
R	*AA0830*	*A.5.C.3) Altri concorsi, recuperi e rimborsi da parte di Aziende sanitarie pubbliche della Regione*	*15.406,43*
	AA0840	***A.5.D) Concorsi, recuperi e rimborsi da altri soggetti pubblici***	***156.855,84***
	AA0850	*A.5.D.1) Rimborso degli oneri stipendiali del personale dipendente dell'azienda in posizione di*	
	AA0860	*A.5.D.2) Rimborsi per acquisto beni da parte di altri soggetti pubblici*	
	AA0870	*A.5.D.3) Altri concorsi, recuperi e rimborsi da parte di altri soggetti pubblici*	*156.855,84*
	AA0880	***A.5.E) Concorsi, recuperi e rimborsi da privati***	***1.404.275,38***
	AA0890	*A.5.E.1) Rimborso da aziende farmaceutiche per Pay back*	*1.389.857,15*
	AA0900	A.5.E.1.1) Pay-back per il superamento del tetto della spesa farmaceutica territoriale	-
	AA0910	A.5.E.1.2) Pay-back per superamento del tetto della spesa farmaceutica ospedaliera	
	AA0920	A.5.E.1.3) Ulteriore Pay-back	*1.389.857,15*
	AA0930	*A.5.E.2) Altri concorsi, recuperi e rimborsi da privati*	*14.418,23*
	AA0940	**A.6) Compartecipazione alla spesa per prestazioni sanitarie (Ticket)**	**1.456.009,78**
	AA0950	***A.6.A) Compartecipazione alla spesa per prestazioni sanitarie - Ticket sulle***	***1.444.508,78***
	AA0960	***A.6.B) Compartecipazione alla spesa per prestazioni sanitarie - Ticket sul pronto***	***11.501,00***
	AA0970	***A.6.C) Compartecipazione alla spesa per prestazioni sanitarie (Ticket) - Altro***	
	AA0980	**A.7) Quota contributi c/capitale imputata all'esercizio**	***4.003.757,86***
	AA0990	***A.7.A) Quota imputata all'esercizio dei finanziamenti per investimenti dallo Stato***	244.236,77
	AA1000	***A.7.B) Quota imputata all'esercizio dei finanziamenti per investimenti da Regione***	3.759.521,09
	AA1010	***A.7.C) Quota imputata all'esercizio dei finanziamenti per beni di prima dotazione***	
	AA1020	***A.7.D) Quota imputata all'esercizio dei contributi in c/ esercizio FSR destinati ad***	
	AA1030	***A.7.E) Quota imputata all'esercizio degli altri contributi in c/ esercizio destinati ad***	
	AA1040	***A.7.F) Quota imputata all'esercizio di altre poste del patrimonio netto***	
	AA1050	**A.8) Incrementi delle immobilizzazioni per lavori interni**	
	AA1060	**A.9) Altri ricavi e proventi**	***135.446,15***
	AA1070	***A.9.A) Ricavi per prestazioni non sanitarie***	***10.632,31***
	AA1080	***A.9.B) Fitti attivi ed altri proventi da attività immobiliari***	*17.673,91*
	AA1090	***A.9.C) Altri proventi diversi***	*107.139,93*
	AZ9999	**Totale valore della produzione (A)**	**344.036.249,96**
		B) Costi della produzione	
	BA0010	**B.1) Acquisti di beni**	**42.597.082,97**
	BA0020	***B.1.A) Acquisti di beni sanitari***	***41.577.188,16***
	BA0030	*B.1.A.1) Prodotti farmaceutici ed emoderivati*	*22.463.163,08*
	BA0040	B.1.A.1.1) Medicinali con AIC, ad eccezione di vaccini ed emoderivati di produzione regionale	*22.440.039,77*
	BA0050	B.1.A.1.2) Medicinali senza AIC	*23.123,31*
	BA0060	B.1.A.1.3) Emoderivati di produzione regionale	
	BA0070	*B.1.A.2) Sangue ed emocomponenti*	*316.205,30*
R	BA0080	B.1.A.2.1) da pubblico (Aziende sanitarie pubbliche della Regione) – Mobilità intraregionale	
S	BA0090	B.1.A.2.2) da pubblico (Aziende sanitarie pubbliche extra Regione) – Mobilità extraregionale	
	BA0100	B.1.A.2.3) da altri soggetti	*316.205,30*
	BA0210	*B.1.A.3) Dispositivi medici*	*7.457.118,58*
	BA0220	B.1.A.3.1) Dispositivi medici	*6.399.044,25*
	BA0230	B.1.A.3.2) Dispositivi medici impiantabili attivi	*476.133,45*
	BA0240	B.1.A.3.3) Dispositivi medico diagnostici in vitro (IVD)	*581.940,88*
	BA0250	*B.1.A.4) Prodotti dietetici*	*171.919,55*
	BA0260	*B.1.A.5) Materiali per la profilassi (vaccini)*	*868.141,38*
	BA0270	*B.1.A.6) Prodotti chimici*	*3.547.871,05*
	BA0280	*B.1.A.7) Materiali e prodotti per uso veterinario*	*32.524,68*
	BA0290	*B.1.A.8) Altri beni e prodotti sanitari*	*4.870,41*
R	*BA0300*	*B.1.A.9) Beni e prodotti sanitari da Aziende sanitarie pubbliche della Regione*	*6.715.374,13*
	BA0310	***B.1.B) Acquisti di beni non sanitari***	***1.019.894,81***
	BA0320	*B.1.B.1) Prodotti alimentari*	*33.708,61*

AZIENDA SANITARIA PROVINCIALE CROTONE UFFICIO RAGIONERIA

187

Con	CODICE	VOCE MODELLO CE	IMPORTO
	BA0330	*B.1.B.2) Materiali di guardaroba, di pulizia e di convivenza in genere*	*313.476,22*
	BA0340	*B.1.B.3) Combustibili, carburanti e lubrificanti*	*164.274,38*
	BA0350	*B.1.B.4) Supporti informatici e cancelleria*	*433.579,01*
	BA0360	*B.1.B.5) Materiale per la manutenzione*	*61.958,36*
	BA0370	*B.1.B.6) Altri beni e prodotti non sanitari*	*12.898,23*
R	*BA0380*	*B.1.B.7) Beni e prodotti non sanitari da Aziende sanitarie pubbliche della Regione*	-
	BA0390	**B.2) Acquisti di servizi**	**198.331.298,91**
	BA0400	**B.2.A) Acquisti servizi sanitari**	**176.236.848,28**
	BA0410	***B.2.A.1) Acquisti servizi sanitari per medicina di base***	***21.462.221,10***
	BA0420	*B.2.A.1.1) - da convenzione*	*21.275.221,10*
	BA0430	*B.2.A.1.1.A) Costi per assistenza MMG*	*11.456.307,88*
	BA0440	*B.2.A.1.1.B) Costi per assistenza PLS*	*3.384.441,97*
	BA0450	*B.2.A.1.1.C) Costi per assistenza Continuità assistenziale*	*5.329.917,19*
	BA0460	*B.2.A.1.1.D) Altro (medicina dei servizi, psicologi, medici 118, ecc)*	*1.104.554,06*
R	*BA0470*	*B.2.A.1.2) - da pubblico (Aziende sanitarie pubbliche della Regione) - Mobilità intraregionale*	
S	*BA0480*	*B.2.A.1.3) - da pubblico (Aziende sanitarie pubbliche Extraregione) - Mobilità extraregionale*	*187.000,00*
	BA0490	***B.2.A.2) Acquisti servizi sanitari per farmaceutica***	***28.692.994,21***
	BA0500	*B.2.A.2.1) - da convenzione*	*27.643.994,21*
R	*BA0510*	*B.2.A.2.2) - da pubblico (Aziende sanitarie pubbliche della Regione)- Mobilità intraregionale*	*375.000,00*
S	*BA0520*	*B.2.A.2.3) - da pubblico (Extraregione)*	*674.000,00*
	BA0530	***B.2.A.3) Acquisti servizi sanitari per assistenza specialistica ambulatoriale***	***17.953.261,25***
R	*BA0540*	*B.2.A.3.1) - da pubblico (Aziende sanitarie pubbliche della Regione)*	*2.882.000,00*
	BA0550	*B.2.A.3.2) - da pubblico (altri soggetti pubbl. della Regione)*	
S	*BA0560*	*B.2.A.3.3) - da pubblico (Extraregione)*	*2.319.000,00*
	BA0570	*B.2.A.3.4) - da privato - Medici SUMAI*	*4.296.525,24*
	BA0580	*B.2.A.3.5) - da privato*	*8.455.736,01*
	BA0590	B.2.A.3.5.A) Servizi sanitari per assistenza specialistica da IRCCS privati e Policlinici privati	
	BA0600	B.2.A.3.5.B) Servizi sanitari per assistenza specialistica da Ospedali Classificati privati	
	BA0610	B.2.A.3.5.C) Servizi sanitari per assistenza specialistica da Case di Cura private	
	BA0620	B.2.A.3.5.D) Servizi sanitari per assistenza specialistica da altri privati	*8.455.736,01*
	BA0630	*B.2.A.3.6) - da privato per cittadini non residenti - Extraregione (mobilità attiva in compensazione)*	
	BA0640	***B.2.A.4) Acquisti servizi sanitari per assistenza riabilitativa***	***9.159.535,37***
R	*BA0650*	*B.2.A.4.1) - da pubblico (Aziende sanitarie pubbliche della Regione)*	
	BA0660	*B.2.A.4.2) - da pubblico (altri soggetti pubbl. della Regione)*	
SS	*BA0670*	*B.2.A.4.3) - da pubblico (Extraregione) non soggetti a compensazione*	*579.817,85*
	BA0680	*B.2.A.4.4) - da privato (intraregionale)*	*8.579.717,52*
	BA0690	*B.2.A.4.5) - da privato (extraregionale)*	
	BA0700	***B.2.A.5) Acquisti servizi sanitari per assistenza integrativa***	***4.000.035,45***
R	*BA0710*	*B.2.A.5.1) - da pubblico (Aziende sanitarie pubbliche della Regione)*	
	BA0720	*B.2.A.5.2) - da pubblico (altri soggetti pubbl. della Regione)*	
S	*BA0730*	*B.2.A.5.3) - da pubblico (Extraregione)*	-
	BA0740	*B.2.A.5.4) - da privato*	*4.000.035,45*
	BA0750	***B.2.A.6) Acquisti servizi sanitari per assistenza protesica***	***3.439.252,00***
R	*BA0760*	*B.2.A.6.1) - da pubblico (Aziende sanitarie pubbliche della Regione)*	-
	BA0770	*B.2.A.6.2) - da pubblico (altri soggetti pubbl. della Regione)*	
S	*BA0780*	*B.2.A.6.3) - da pubblico (Extraregione)*	
	BA0790	*B.2.A.6.4) - da privato*	*3.439.252,00*
	BA0800	***B.2.A.7) Acquisti servizi sanitari per assistenza ospedaliera***	***74.027.344,90***
R	*BA0810*	*B.2.A.7.1) - da pubblico (Aziende sanitarie pubbliche della Regione)*	*23.691.000,00*
	BA0820	*B.2.A.7.2) - da pubblico (altri soggetti pubbl. della Regione)*	
S	*BA0830*	*B.2.A.7.3) - da pubblico (Extraregione)*	*21.209.000,00*
	BA0840	*B.2.A.7.4) - da privato*	*29.127.344,90*
	BA0850	B.2.A.7.4.A) Servizi sanitari per assistenza ospedaliera da IRCCS privati e Policlinici privati	
	BA0860	B.2.A.7.4.B) Servizi sanitari per assistenza ospedaliera da Ospedali Classificati privati	
	BA0870	B.2.A.7.4.C) Servizi sanitari per assistenza ospedaliera da Case di Cura private	*29.109.000,00*
	BA0880	B.2.A.7.4.D) Servizi sanitari per assistenza ospedaliera da altri privati	*18.344,90*
	BA0890	*B.2.A.7.5) - da privato per cittadini non residenti - Extraregione (mobilità attiva in compensazione)*	
	BA0900	***B.2.A.8) Acquisto prestazioni di psichiatria residenziale e semiresidenziale***	***3.616.794,68***
R	*BA0910*	*B.2.A.8.1) - da pubblico (Aziende sanitarie pubbliche della Regione)*	
	BA0920	*B.2.A.8.2) - da pubblico (altri soggetti pubbl. della Regione)*	
SS	*BA0930*	*B.2.A.8.3) - da pubblico (Extraregione) - non soggette a compensazione*	
	BA0940	*B.2.A.8.4) - da privato (intraregionale)*	*3.616.794,68*
	BA0950	*B.2.A.8.5) - da privato (extraregionale)*	
	BA0960	***B.2.A.9) Acquisto prestazioni di distribuzione farmaci File F***	***1.341.239,80***
R	*BA0970*	*B.2.A.9.1) - da pubblico (Aziende sanitarie pubbliche della Regione) - Mobilità intraregionale*	
	BA0980	*B.2.A.9.2) - da pubblico (altri soggetti pubbl. della Regione)*	
S	*BA0990*	*B.2.A.9.3) - da pubblico (Extraregione)*	*885.000,00*
	BA1000	*B.2.A.9.4) - da privato (intraregionale)*	*456.239,80*
	BA1010	*B.2.A.9.5) - da privato (extraregionale)*	
	BA1020	*B.2.A.9.6) - da privato per cittadini non residenti - Extraregione (mobilità attiva in compensazione)*	
	BA1030	***B.2.A.10) Acquisto prestazioni termali in convenzione***	***92.000,00***
R	*BA1040*	*B.2.A.10.1) - da pubblico (Aziende sanitarie pubbliche della Regione) - Mobilità intraregionale*	
	BA1050	*B.2.A.10.2) - da pubblico (altri soggetti pubbl. della Regione)*	-
S	*BA1060*	*B.2.A.10.3) - da pubblico (Extraregione)*	*92.000,00*
	BA1070	*B.2.A.10.4) - da privato*	
	BA1080	*B.2.A.10.5) - da privato per cittadini non residenti - Extraregione (mobilità attiva in*	
	BA1090	***B.2.A.11) Acquisto prestazioni di trasporto sanitario***	***678.274,95***
R	*BA1100*	*B.2.A.11.1) - da pubblico (Aziende sanitarie pubbliche della Regione) - Mobilità intraregionale*	
	BA1110	*B.2.A.11.2) - da pubblico (altri soggetti pubbl. della Regione)*	-
S	*BA1120*	*B.2.A.11.3) - da pubblico (Extraregione)*	*71.000,00*
	BA1130	*B.2.A.11.4) - da privato*	*607.274,95*
	BA1140	***B.2.A.12) Acquisto prestazioni Socio-Sanitarie a rilevanza sanitaria***	***10.048.684,62***

AZIENDA SANITARIA PROVINCIALE CROTONE – UFFICIO RAGIONERIA

pg 188

Con	CODICE	VOCE MODELLO CE	IMPORTO
R	*BA1150*	*B.2.A.12.1) - da pubblico (Aziende sanitarie pubbliche della Regione) - Mobilità intraregionale*	
	BA1160	*B.2.A.12.2) - da pubblico (altri soggetti pubblici della Regione)*	*23.908,78*
SS	*BA1170*	*B.2.A.12.3) - da pubblico (Extraregione) non soggette a compensazione*	*158.808,51*
	BA1180	*B.2.A.12.4) - da privato (intraregionale)*	*9.865.967,33*
	BA1190	*B.2.A.12.5) - da privato (extraregionale)*	-
	BA1200	***B.2.A.13) Compartecipazione al personale per att. libero-prof. (intramoenia)***	***546.914,47***
	BA1210	*B.2.A.13.1) Compartecipazione al personale per att. libero professionale intramoenia - Area*	-
	BA1220	*B.2.A.13.2) Compartecipazione al personale per att. libero professionale intramoenia- Area*	*506.090,49*
	BA1230	*B.2.A.13.3) Compartecipazione al personale per att. libero professionale intramoenia - Area sanità*	-
	BA1240	*B.2.A.13.4) Compartecipazione al personale per att. libero professionale intramoenia - Consulenze*	*15.155,20*
R	*BA1250*	*B.2.A.13.5) Compartecipazione al personale per att. libero professionale intramoenia - Consulenze*	
	BA1260	*B.2.A.13.6) Compartecipazione al personale per att. libero professionale intramoenia - Altro*	*25.668,78*
R	*BA1270*	*B.2.A.13.7) Compartecipazione al personale per att. libero professionale intramoenia - Altro*	
	BA1280	***B.2.A.14) Rimborsi, assegni e contributi sanitari***	***553.278,77***
	BA1290	*B.2.A.14.1) Contributi ad associazioni di volontariato*	-
	BA1300	*B.2.A.14.2) Rimborsi per cure all'estero*	
	BA1310	*B.2.A.14.3) Contributi a società partecipate e/o enti dipendenti della Regione*	
	BA1320	*B.2.A.14.4) Contributo Legge 210/92*	
	BA1330	*B.2.A.14.5) Altri rimborsi, assegni e contributi*	*553.278,77*
R	*BA1340*	*B.2.A.14.6) Rimborsi, assegni e contributi v/Aziende sanitarie pubbliche della Regione*	
	BA1350	***B.2.A.15) Consulenze, Collaborazioni, Interinale e altre prestazioni di lavoro***	***143.562,96***
R	*BA1360*	*B.2.A.15.1) Consulenze sanitarie e sociosan. da Aziende sanitarie pubbliche della Regione*	
	BA1370	*B.2.A.15.2) Consulenze sanitarie e sociosanit. da terzi - Altri soggetti pubblici*	
	BA1380	*B.2.A.15.3) Consulenze, Collaborazioni, Interinale e altre prestazioni di lavoro sanitarie e socios.*	*143.562,96*
	BA1390	B.2.A.15.3.A) Consulenze sanitarie da privato - articolo 55, comma 2, CCNL 8 giugno 2000	
	BA1400	B.2.A.15.3.B) Altre consulenze sanitarie e sociosanitarie da privato	*42.400,56*
	BA1410	B.2.A.15.3.C) Collaborazioni coordinate e continuative sanitarie e socios. da privato	-
	BA1420	B.2.A.15.3.D) Indennità a personale universitario - area sanitaria	
	BA1430	B.2.A.15.3.E) Lavoro interinale - area sanitaria	-
	BA1440	B.2.A.15.3.F) Altre collaborazioni e prestazioni di lavoro - area sanitaria	*101.162,40*
	BA1450	*B.2.A.15.4) Rimborso oneri stipendiali del personale sanitario in comando*	-
R	BA1460	B.2.A.15.4.A) Rimborso oneri stipendiali personale sanitario in comando da Aziende sanitarie	
	BA1470	B.2.A.15.4.B) Rimborso oneri stipendiali personale sanitario in comando da Regioni, soggetti	
SS	BA1480	B.2.A.15.4.C) Rimborso oneri stipendiali personale sanitario in comando da aziende di altre Regioni	
	BA1490	***B.2.A.16) Altri servizi sanitari e sociosanitari a rilevanza sanitaria***	***481.453,75***
R	*BA1500*	*B.2.A.16.1) Altri servizi sanitari e sociosanitari a rilevanza sanitaria da pubblico - Aziende sanitarie*	*41.147,56*
	BA1510	*B.2.A.16.2) Altri servizi sanitari e sociosanitari a rilevanza sanitaria da pubblico - Altri soggetti*	-
	BA1520	*B.2.A.16.3) Altri servizi sanitari e sociosanitari a rilevanza sanitaria da pubblico (Extraregione)*	*6.547,20*
	BA1530	*B.2.A.16.4) Altri servizi sanitari da privato*	*433.758,99*
	BA1540	*B.2.A.16.5) Costi per servizi sanitari - Mobilità internazionale passiva*	-
S	***BA1550***	***B.2.A.17) Costi per differenziale tariffe TUC***	
	BA1560	**B.2.B) Acquisti di servizi non sanitari**	***22.094.450,63***
	BA1570	***B.2.B.1) Servizi non sanitari***	***21.864.830,63***
	BA1580	*B.2.B.1.1) Lavanderia*	*504.922,18*
	BA1590	*B.2.B.1.2) Pulizia*	*2.584.768,29*
	BA1600	*B.2.B.1.3) Mensa*	*1.894.613,22*
	BA1610	*B.2.B.1.4) Riscaldamento*	*380.342,28*
	BA1620	*B.2.B.1.5) Servizi di assistenza informatica*	*331.608,49*
	BA1630	*B.2.B.1.6) Servizi trasporti (non sanitari)*	*54.300,40*
	BA1640	*B.2.B.1.7) Smaltimento rifiuti*	*279.554,99*
	BA1650	*B.2.B.1.8) Utenze telefoniche*	*126.980,69*
	BA1660	*B.2.B.1.9) Utenze elettricità*	*1.132.569,51*
	BA1670	*B.2.B.1.10) Altre utenze*	*178,68*
	BA1680	*B.2.B.1.11) Premi di assicurazione*	***4.203.251,69***
	BA1690	B.2.B.1.11.A) Premi di assicurazione - R.C. Professionale	*3.949.998,55*
	BA1700	B.2.B.1.11.B) Premi di assicurazione - Altri premi assicurativi	*253.253,14*
	BA1710	*B.2.B.1.12) Altri servizi non sanitari*	*10.371.740,21*
R	BA1720	B.2.B.1.12.A) Altri servizi non sanitari da pubblico (Aziende sanitarie pubbliche della Regione)	-
	BA1730	B.2.B.1.12.B) Altri servizi non sanitari da altri soggetti pubblici	
	BA1740	B.2.B.1.12.C) Altri servizi non sanitari da privato	*10.371.740,21*
	BA1750	***B.2.B.2) Consulenze, Collaborazioni, Interinale e altre prestazioni di lavoro non***	***175.237,01***
R	*BA1760*	*B.2.B.2.1) Consulenze non sanitarie da Aziende sanitarie pubbliche della Regione*	*16.386,50*
	BA1770	*B.2.B.2.2) Consulenze non sanitarie da Terzi - Altri soggetti pubblici*	
	BA1780	*B.2.B.2.3) Consulenze, Collaborazioni, Interinale e altre prestazioni di lavoro non sanitarie da*	*156.752,15*
	BA1790	B.2.B.2.3.A) Consulenze non sanitarie da privato	*52.008,06*
	BA1800	B.2.B.2.3.B) Collaborazioni coordinate e continuative non sanitarie da privato	
	BA1810	B.2.B.2.3.C) Indennità a personale universitario - area non sanitaria	
	BA1820	B.2.B.2.3.D) Lavoro interinale - area non sanitaria	
	BA1830	B.2.B.2.3.E) Altre collaborazioni e prestazioni di lavoro - area non sanitaria	*104.744,09*
	BA1840	*B.2.B.2.4) Rimborso oneri stipendiali del personale non sanitario in comando*	*2.098,36*
R	BA1850	B.2.B.2.4.A) Rimborso oneri stipendiali personale non sanitario in comando da Aziende sanitarie	
	BA1860	B.2.B.2.4.B) Rimborso oneri stipendiali personale non sanitario in comando da Regione, soggetti	*2.098,36*
SS	BA1870	B.2.B.2.4.C) Rimborso oneri stipendiali personale non sanitario in comando da aziende di altre	
	BA1880	***B.2.B.3) Formazione (esternalizzata e non)***	***54.382,99***
	BA1890	*B.2.B.3.1) Formazione (esternalizzata e non) da pubblico*	*30.739,51*
	BA1900	*B.2.B.3.2) Formazione (esternalizzata e non) da privato*	*23.643,48*
	BA1910	**B.3) Manutenzione e riparazione (ordinaria esternalizzata)**	**1.473.979,60**
	BA1920	***B.3.A) Manutenzione e riparazione ai fabbricati e loro pertinenze***	***53.450,45***
	BA1930	***B.3.B) Manutenzione e riparazione agli impianti e macchinari***	***20.076,14***
	BA1940	***B.3.C) Manutenzione e riparazione alle attrezzature sanitarie e scientifiche***	***861.850,29***
	BA1950	***B.3.D) Manutenzione e riparazione ai mobili e arredi***	
	BA1960	***B.3.E) Manutenzione e riparazione agli automezzi***	***62.063,36***

AZIENDA SANITARIA PROVINCIALE CROTONE UFFICIO RAGIONERIA

Con	CODICE	VOCE MODELLO CE	IMPORTO
	BA1970	***B.3.F) Altre manutenzioni e riparazioni***	***476.539,36***
R	***BA1980***	***B.3.G) Manutenzioni e riparazioni da Aziende sanitarie pubbliche della Regione***	
	BA1990	**B.4) Godimento di beni di terzi**	**2.905.936,33**
	BA2000	***B.4.A) Fitti passivi***	***737.081,22***
	BA2010	***B.4.B) Canoni di noleggio***	***2.168.855,11***
	BA2020	*B.4.B.1) Canoni di noleggio - area sanitaria*	*2.091.770,09*
	BA2030	*B.4.B.2) Canoni di noleggio - area non sanitaria*	*77.085,02*
	BA2040	***B.4.C) Canoni di leasing***	-
	BA2050	*B.4.C.1) Canoni di leasing - area sanitaria*	-
	BA2060	*B.4.C.2) Canoni di leasing - area non sanitaria*	
R	***BA2070***	***B.4.D) Locazioni e noleggi da Aziende sanitarie pubbliche della Regione***	
	BA2080	***Totale Costo del personale***	***87.346.535,70***
	BA2090	**B.5) Personale del ruolo sanitario**	**71.568.983,84**
	BA2100	***B.5.A) Costo del personale dirigente ruolo sanitario***	***42.958.391,11***
	BA2110	*B.5.A.1) Costo del personale dirigente medico*	***39.112.644,75***
	BA2120	*B.5.A.1.1) Costo del personale dirigente medico - tempo indeterminato*	*33.581.842,51*
	BA2130	*B.5.A.1.2) Costo del personale dirigente medico - tempo determinato*	*5.530.802,24*
	BA2140	*B.5.A.1.3) Costo del personale dirigente medico - altro*	
	BA2150	*B.5.A.2) Costo del personale dirigente non medico*	***3.845.746,36***
	BA2160	*B.5.A.2.1) Costo del personale dirigente non medico - tempo indeterminato*	*3.530.625,50*
	BA2170	*B.5.A.2.2) Costo del personale dirigente non medico - tempo determinato*	*315.120,86*
	BA2180	*B.5.A.2.3) Costo del personale dirigente non medico - altro*	
	BA2190	***B.5.B) Costo del personale comparto ruolo sanitario***	***28.610.592,73***
	BA2200	*B.5.B.1) Costo del personale comparto ruolo sanitario - tempo indeterminato*	*26.498.272,31*
	BA2210	*B.5.B.2) Costo del personale comparto ruolo sanitario - tempo determinato*	*2.112.320,42*
	BA2220	*B.5.B.3) Costo del personale comparto ruolo sanitario - altro*	
	BA2230	**B.6) Personale del ruolo professionale**	**606.545,38**
	BA2240	***B.6.A) Costo del personale dirigente ruolo professionale***	***566.364,81***
	BA2250	*B.6.A.1) Costo del personale dirigente ruolo professionale - tempo indeterminato*	***566.364,81***
	BA2260	*B.6.A.2) Costo del personale dirigente ruolo professionale - tempo determinato*	
	BA2270	*B.6.A.3) Costo del personale dirigente ruolo professionale - altro*	
	BA2280	***B.6.B) Costo del personale comparto ruolo professionale***	***40.180,57***
	BA2290	*B.6.B.1) Costo del personale comparto ruolo professionale - tempo indeterminato*	***40.180,57***
	BA2300	*B.6.B.2) Costo del personale comparto ruolo professionale - tempo determinato*	
	BA2310	*B.6.B.3) Costo del personale comparto ruolo professionale - altro*	
	BA2320	**B.7) Personale del ruolo tecnico**	**6.597.735,20**
	BA2330	***B.7.A) Costo del personale dirigente ruolo tecnico***	***307.899,18***
	BA2340	*B.7.A.1) Costo del personale dirigente ruolo tecnico - tempo indeterminato*	***307.899,18***
	BA2350	*B.7.A.2) Costo del personale dirigente ruolo tecnico - tempo determinato*	
	BA2360	*B.7.A.3) Costo del personale dirigente ruolo tecnico - altro*	
	BA2370	***B.7.B) Costo del personale comparto ruolo tecnico***	***6.289.836,02***
	BA2380	*B.7.B.1) Costo del personale comparto ruolo tecnico - tempo indeterminato*	***6.289.836,02***
	BA2390	*B.7.B.2) Costo del personale comparto ruolo tecnico - tempo determinato*	
	BA2400	*B.7.B.3) Costo del personale comparto ruolo tecnico - altro*	
	BA2410	**B.8) Personale del ruolo amministrativo**	**8.573.271,28**
	BA2420	***B.8.A) Costo del personale dirigente ruolo amministrativo***	***956.497,91***
	BA2430	*B.8.A.1) Costo del personale dirigente ruolo amministrativo - tempo indeterminato*	***956.497,91***
	BA2440	*B.8.A.2) Costo del personale dirigente ruolo amministrativo - tempo determinato*	
	BA2450	*B.8.A.3) Costo del personale dirigente ruolo amministrativo - altro*	
	BA2460	***B.8.B) Costo del personale comparto ruolo amministrativo***	***7.616.773,37***
	BA2470	*B.8.B.1) Costo del personale comparto ruolo amministrativo - tempo indeterminato*	***7.616.773,37***
	BA2480	*B.8.B.2) Costo del personale comparto ruolo amministrativo - tempo determinato*	
	BA2490	*B.8.B.3) Costo del personale comparto ruolo amministrativo - altro*	
	BA2500	**B.9) Oneri diversi di gestione**	**2.664.884,37**
	BA2510	***B.9.A) Imposte e tasse (escluso IRAP e IRES)***	***371.361,48***
	BA2520	***B.9.B) Perdite su crediti***	-
	BA2530	***B.9.C) Altri oneri diversi di gestione***	***2.293.522,89***
	BA2540	*B.9.C.1) Indennità, rimborso spese e oneri sociali per gli Organi Direttivi e Collegio Sindacale*	*357.077,53*
	BA2550	*B.9.C.2) Altri oneri diversi di gestione*	*1.936.445,36*
	BA2560	***Totale Ammortamenti***	***4.003.757,86***
	BA2570	**B.10) Ammortamenti delle immobilizzazioni immateriali**	**181.672,85**
	BA2580	**B.11) Ammortamenti delle immobilizzazioni materiali**	***3.822.085,01***
	BA2590	**B.12) Ammortamento dei fabbricati**	**995.424,84**
	BA2600	***B.12.A) Ammortamenti fabbricati non strumentali (disponibili)***	-
	BA2610	***B.12.B) Ammortamenti fabbricati strumentali (indisponibili)***	*995.424,84*
	BA2620	**B.13) Ammortamenti delle altre immobilizzazioni materiali**	***2.826.660,17***
	BA2630	**B.14) Svalutazione delle immobilizzazioni e dei crediti**	-
	BA2640	***B.14.A) Svalutazione delle immobilizzazioni immateriali e materiali***	
	BA2650	***B.14.B) Svalutazione dei crediti***	
	BA2660	**B.15) Variazione delle rimanenze**	**- 113.648,69**
	BA2670	***B.15.A) Variazione rimanenze sanitarie***	***- 258.094,16***
	BA2680	***B.15.B) Variazione rimanenze non sanitarie***	***144.445,47***
	BA2690	**B.16) Accantonamenti dell'esercizio**	**3.886.301,53**
	BA2700	***B.16.A) Accantonamenti per rischi***	***2.100.000,00***
	BA2710	*B.16.A.1) Accantonamenti per cause civili ed oneri processuali*	-
	BA2720	*B.16.A.2) Accantonamenti per contenzioso personale dipendente*	-
	BA2730	*B.16.A.3) Accantonamenti per rischi connessi all'acquisto di prestazioni sanitarie da privato*	
	BA2740	*B.16.A.4) Accantonamenti per copertura diretta dei rischi (autoassicurazione)*	-
	BA2750	*B.16.A.5) Altri accantonamenti per rischi*	*2.100.000,00*
	BA2760	***B.16.B) Accantonamenti per premio di operosità (SUMAI)***	***250.000,00***
	BA2770	***B.16.C) Accantonamenti per quote inutilizzate di contributi vincolati***	***136.404,03***
	BA2780	*B.16.C.1) Accantonamenti per quote inutilizzate contributi da Regione e Prov. Aut. per quota F.S.*	*136.404,03*

AZIENDA SANITARIA PROVINCIALE CROTONE
UFFICIO RAGIONERIA

Con	CODICE	VOCE MODELLO CE	IMPORTO
	BA2790	*B.16.C.2) Accantonamenti per quote inutilizzate contributi da soggetti pubblici (extra fondo)*	
	BA2800	*B.16.C.3) Accantonamenti per quote inutilizzate contributi da soggetti pubblici per ricerca*	
	BA2810	*B.16.C.4) Accantonamenti per quote inutilizzate contributi vincolati da privati*	
	BA2820	***B.16.D) Altri accantonamenti***	***1.399.897,50***
	BA2830	*B.16.D.1) Accantonamenti per interessi di mora*	-
	BA2840	*B.16.D.2) Acc. Rinnovi convenzioni MMG/PLS/MCA*	*161.107,50*
	BA2850	*B.16.D.3) Acc. Rinnovi convenzioni Medici Sumai*	*32.790,00*
	BA2860	*B.16.D.4) Acc. Rinnovi contratt.: dirigenza medica*	-
	BA2870	*B.16.D.5) Acc. Rinnovi contratt.: dirigenza non medica*	-
	BA2880	*B.16.D.6) Acc. Rinnovi contratt.: comparto*	-
	BA2890	*B.16.D.7) Altri accantonamenti*	*1.206.000,00*
	BZ9999	**Totale costi della produzione (B)**	**343.096.128,58**
		C) Proventi e oneri finanziari	
	CA0010	**C.1) Interessi attivi**	**-**
	CA0020	***C.1.A) Interessi attivi su c/tesoreria unica***	-
	CA0030	***C.1.B) Interessi attivi su c/c postali e bancari***	-
	CA0040	***C.1.C) Altri interessi attivi***	-
	CA0050	**C.2) Altri proventi**	**-**
	CA0060	***C.2.A) Proventi da partecipazioni***	
	CA0070	***C.2.B) Proventi finanziari da crediti iscritti nelle immobilizzazioni***	
	CA0080	***C.2.C) Proventi finanziari da titoli iscritti nelle immobilizzazioni***	
	CA0090	***C.2.D) Altri proventi finanziari diversi dai precedenti***	**-**
	CA0100	***C.2.E) Utili su cambi***	
	CA0110	**C.3) Interessi passivi**	**10.242.008,44**
	CA0120	***C.3.A) Interessi passivi su anticipazioni di cassa***	***1.546.762,81***
	CA0130	***C.3.B) Interessi passivi su mutui***	
	CA0140	***C.3.C) Altri interessi passivi***	*8.695.245,63*
	CA0150	**C.4) Altri oneri**	**1.051.093,25**
	CA0160	***C.4.A) Altri oneri finanziari***	***1.051.093,25***
	CA0170	***C.4.B) Perdite su cambi***	-
	CZ9999	**Totale proventi e oneri finanziari (C)**	**- 11.293.101,69**
		D) Rettifiche di valore di attività finanziarie	
	DA0010	**D.1) Rivalutazioni**	
	DA0020	**D.2) Svalutazioni**	**-**
	DZ9999	**Totale rettifiche di valore di attività finanziarie (D)**	**-**
		E) Proventi e oneri straordinari	
	EA0010	**E.1) Proventi straordinari**	**13.580.575,12**
	EA0020	***E.1.A) Plusvalenze***	
	EA0030	***E.1.B) Altri proventi straordinari***	***13.580.575,12***
	EA0040	*E.1.B.1) Proventi da donazioni e liberalità diverse*	*8.000,00*
	EA0050	*E.1.B.2) Sopravvenienze attive*	*7.554.383,31*
R	*EA0060*	*E.1.B.2.1) Sopravvenienze attive v/Aziende sanitarie pubbliche della Regione*	-
	EA0070	*E.1.B.2.2) Sopravvenienze attive v/terzi*	*7.554.383,31*
S	EA0080	E.1.B.2.2.A) Sopravvenienze attive v/terzi relative alla mobilità extraregionale	
	EA0090	E.1.B.2.2.B) Sopravvenienze attive v/terzi relative al personale	*55.926,72*
	EA0100	E.1.B.2.2.C) Sopravvenienze attive v/terzi relative alle convenzioni con medici di base	*20.399,47*
	EA0110	E.1.B.2.2.D) Sopravvenienze attive v/terzi relative alle convenzioni per la specialistica	*234.762,19*
	EA0120	E.1.B.2.2.E) Sopravvenienze attive v/terzi relative all'acquisto prestaz. sanitarie da operatori	*138.388,98*
	EA0130	E.1.B.2.2.F) Sopravvenienze attive v/terzi relative all'acquisto di beni e servizi	*27.127,22*
	EA0140	E.1.B.2.2.G) Altre sopravvenienze attive v/terzi	*7.077.778,73*
	EA0150	*E.1.B.3) Insussistenze attive*	*6.018.191,81*
R	*EA0160*	*E.1.B.3.1) Insussistenze attive v/Aziende sanitarie pubbliche della Regione*	-
	EA0170	*E.1.B.3.2) Insussistenze attive v/terzi*	*6.018.191,81*
S	EA0180	E.1.B.3.2.A) Insussistenze attive v/terzi relative alla mobilità extraregionale	-
	EA0190	E.1.B.3.2.B) Insussistenze attive v/terzi relative al personale	-
	EA0200	E.1.B.3.2.C) Insussistenze attive v/terzi relative alle convenzioni con medici di base	-
	EA0210	E.1.B.3.2.D) Insussistenze attive v/terzi relative alle convenzioni per la specialistica	*26,00*
	EA0220	E.1.B.3.2.E) Insussistenze attive v/terzi relative all'acquisto prestaz. sanitarie da operatori	-
	EA0230	E.1.B.3.2.F) Insussistenze attive v/terzi relative all'acquisto di beni e servizi	*80.409,74*
	EA0240	E.1.B.3.2.G) Altre insussistenze attive v/terzi	*5.937.756,07*
	EA0250	*E.1.B.4) Altri proventi straordinari*	
	EA0260	**E.2) Oneri straordinari**	**5.861.725,70**
	EA0270	***E.2.A) Minusvalenze***	
	EA0280	***E.2.B) Altri oneri straordinari***	***5.861.725,70***
	EA0290	*E.2.B.1) Oneri tributari da esercizi precedenti*	
	EA0300	*E.2.B.2) Oneri da cause civili ed oneri processuali*	
	EA0310	*E.2.B.3) Sopravvenienze passive*	*5.861.725,70*
R	*EA0320*	*E.2.B.3.1) Sopravvenienze passive v/Aziende sanitarie pubbliche della Regione*	-
R	EA0330	E.2.B.3.1.A) Sopravvenienze passive v/Aziende sanitarie pubbliche relative alla mobilità	-
R	EA0340	E.2.B.3.1.B) Altre sopravvenienze passive v/Aziende sanitarie pubbliche della Regione	-
	EA0350	*E.2.B.3.2) Sopravvenienze passive v/terzi*	*5.861.725,70*
S	EA0360	E.2.B.3.2.A) Sopravvenienze passive v/terzi relative alla mobilità extraregionale	-
	EA0370	E.2.B.3.2.B) Sopravvenienze passive v/terzi relative al personale	*919.136,53*
	EA0380	*E.2.B.3.2.B.1) Soprav. passive v/terzi relative al personale - dirigenza medica*	*464.519,95*
	EA0390	*E.2.B.3.2.B.2) Soprav. passive v/terzi relative al personale - dirigenza non medica*	*172.679,31*
	EA0400	*E.2.B.3.2.B.3) Soprav. passive v/terzi relative al personale - comparto*	*281.937,27*
	EA0410	E.2.B.3.2.C) Sopravvenienze passive v/terzi relative alle convenzioni con medici di base	*343.825,24*
	EA0420	E.2.B.3.2.D) Sopravvenienze passive v/terzi relative alle convenzioni per la specialistica	*112.745,47*
	EA0430	E.2.B.3.2.E) Sopravvenienze passive v/terzi relative all'acquisto prestaz. sanitarie da operatori	*1.860.653,59*
	EA0440	E.2.B.3.2.F) Sopravvenienze passive v/terzi relative all'acquisto di beni e servizi	*1.641.813,72*
	EA0450	E.2.B.3.2.G) Altre sopravvenienze passive v/terzi	*983.551,15*
	EA0460	*E.2.B.4) Insussistenze passive*	-

AZIENDA SANITARIA PROVINCIALE CROTONE UFFICIO RAGIONERIA

Con	CODICE	VOCE MODELLO CE	IMPORTO
R	*EA0470*	*E.2.B.4.1) Insussistenze passive v/Aziende sanitarie pubbliche della Regione*	-
	EA0480	*E.2.B.4.2) Insussistenze passive v/terzi*	-
S	EA0490	E.2.B.4.2.A) Insussistenze passive v/terzi relative alla mobilità extraregionale	-
	EA0500	E.2.B.4.2.B) Insussistenze passive v/terzi relative al personale	-
	EA0510	E.2.B.4.2.C) Insussistenze passive v/terzi relative alle convenzioni con medici di base	-
	EA0520	E.2.B.4.2.D) Insussistenze passive v/terzi relative alle convenzioni per la specialistica	-
	EA0530	E.2.B.4.2.E) Insussistenze passive v/terzi relative all'acquisto prestaz. sanitarie da operatori	-
	EA0540	E.2.B.4.2.F) Insussistenze passive v/terzi relative all'acquisto di beni e servizi	-
	EA0550	E.2.B.4.2.G) Altre insussistenze passive v/terzi	-
	EA0560	*E.2.B.5) Altri oneri straordinari*	
	EZ9999	**Totale proventi e oneri straordinari (E)**	**7.718.849,42**
	XA0000	**Risultato prima delle imposte (A - B +/- C +/- D +/- E)**	**- 2.634.130,89**
		Imposte e tasse	
	YA0010	**Y.1) IRAP**	**7.303.378,85**
	YA0020	***Y.1.A) IRAP relativa a personale dipendente***	***6.667.481,14***
	YA0030	***Y.1.B) IRAP relativa a collaboratori e personale assimilato a lavoro dipendente***	***635.897,71***
	YA0040	***Y.1.C) IRAP relativa ad attività di libera professione (intramoenia)***	
	YA0050	***Y.1.D) IRAP relativa ad attività commerciale***	-
	YA0060	**Y.2) IRES**	-
	YA0070	***Y.2.A) IRES su attività istituzionale***	
	YA0080	***Y.2.B) IRES su attività commerciale***	
	YA0090	**Y.3) Accantonamento a F.do Imposte (Accertamenti, condoni, ecc.)**	
	YZ9999	**Totale imposte e tasse**	**7.303.378,85**
	ZZ9999	**RISULTATO DI ESERCIZIO**	**- 9.937.509,74**

AZIENDA SANITARIA PROVINCIALE CROTONE
UFFICIO RAGIONERIA

pg. 192

MINISTERO DELLA SALUTE

Direzione Generale della Programmazione Sanitaria
Direzione Generale del Sistema Informativo e Statistico Sanitario

SP

MODELLO DI RILEVAZIONE DELLO STATO PATRIMONIALE

STRUTTURA RILEVATA

REGIONE [1][8][0] AZIENDA / ISTITUTO [2][0][2]

OGGETTO DELLA RILEVAZIONE

ANNO [2][0][1][4]

TRIMESTRE: 1 [ ] 2 [ ] 3 [ ] 4 [ ]

PREVENTIVO [ ] CONSUNTIVO [X]

APPROVAZIONE BILANCIO DA PARTE DEL COLLEGIO SINDACALE

SI [ ] NO [ ]

ATTIVITA'

(migliaia di euro)

Cons	CODICE	DESCRIZIONE	IMPORTO
	AAZ999	**A) IMMOBILIZZAZIONI**	**32.310.724,85**
	AAA000	**A.I) IMMOBILIZZAZIONI IMMATERIALI**	**276.632,66**
	AAA010	***A.I.1) Costi di impianto e di ampliamento***	***276.632,66***
	AAA020	A.I.1.a) Costi di impianto e di ampliamento	868.668,68
	AAA030	A.I.1.b) F.do Amm.to costi di impianto e di ampliamento	592.036,02
	AAA040	***A.I.2) Costi di ricerca e sviluppo***	-
	AAA050	A.I.2.a) Costi di ricerca e sviluppo	
	AAA060	A.I.2.b) F.do Amm.to costi di ricerca e sviluppo	
	AAA070	***A.I.3) Diritti di brevetto e diritti di utilizzazione delle opere d'ingegno***	-
	AAA080	A.I.3.a) Diritti di brevetto e diritti di utilizzazione delle opere d'ingegno - derivanti dall'attività di	
	AAA090	A.I.3.b) F.do Amm.to diritti di brevetto e diritti di utilizzazione delle opere d'ingegno - derivanti	
	AAA100	A.I.3.c) Diritti di brevetto e diritti di utilizzazione delle opere d'ingegno - altri	
	AAA110	A.I.3.d) F.do Amm.to diritti di brevetto e diritti di utilizzazione delle opere d'ingegno - altri	
	AAA120	***A.I.4) Immobilizzazioni immateriali in corso e acconti***	
	AAA130	***A.I.5) Altre immobilizzazioni immateriali***	-
	AAA140	A.I.5.a) Concessioni, licenze, marchi e diritti simili	
	AAA150	A.I.5.b) F.do Amm.to concessioni, licenze, marchi e diritti simili	
	AAA160	A.I.5.c) Migliorie su beni di terzi	
	AAA170	A.I.5.d) F.do Amm.to migliorie su beni di terzi	
	AAA180	A.I.5.e) Pubblicità	
	AAA190	A.I.5.f) F.do Amm.to pubblicità	
	AAA200	A.I.5.g) Altre immobilizzazioni immateriali	
	AAA210	A.I.5.h) F.do Amm.to altre immobilizzazioni immateriali	
	AAA220	***A.I.6) Fondo Svalutazione immobilizzazioni immateriali***	-
	AAA230	A.I.6.a) F.do Svalut. Costi di impianto e di ampliamento	
	AAA240	A.I.6.b) F.do Svalut. Costi di ricerca e sviluppo	
	AAA250	A.I.6.c) F.do Svalut. Diritti di brevetto e diritti di utilizzazione delle opere d'ingegno	
	AAA260	A.I.6.d) F.do Svalut. Altre immobilizzazioni immateriali	
	AAA270	**A.II) IMMOBILIZZAZIONI MATERIALI**	**32.034.040,54**
	AAA280	***A.II.1) Terreni***	***1.956.500,00***
	AAA290	*A.II.1.a) Terreni disponibili*	*1.956.500,00*
	AAA300	*A.II.1.b) Terreni indisponibili*	
	AAA310	***A.II.2) Fabbricati***	***20.238.510,82***
	AAA320	*A.II.2.a) Fabbricati non strumentali (disponibili)*	-
	AAA330	A.II.2.a.1) Fabbricati non strumentali (disponibili)	
	AAA340	A.II.2.a.2) F.do Amm.to Fabbricati non strumentali (disponibili)	
	AAA350	*A.II.2.b) Fabbricati strumentali (indisponibili)*	*20.238.510,82*
	AAA360	A.II.2.b.1) Fabbricati strumentali (indisponibili)	33.459.900,47
	AAA370	A.II.2.b.2) F.do Amm.to Fabbricati strumentali (indisponibili)	13.221.389,65
	AAA380	***A.II.3) Impianti e macchinari***	***255.475,84***
	AAA390	A.II.3.a) Impianti e macchinari	2.695.637,90
	AAA400	A.II.3.b) F.do Amm.to Impianti e macchinari	2.440.162,06
	AAA410	***A.II.4) Attrezzature sanitarie e scientifiche***	***1.775.558,71***
	AAA420	A.II.4.a) Attrezzature sanitarie e scientifiche	33.922.833,84
	AAA430	A.II.4.b) F.do Amm.to Attrezzature sanitarie e scientifiche	32.147.275,13
	AAA440	***A.II.5) Mobili e arredi***	***217.551,83***
	AAA450	A.II.5.a) Mobili e arredi	2.225.787,20
	AAA460	A.II.5.b) F.do Amm.to Mobili e arredi	2.008.235,37

AZIENDA SANITARIA PROVINCIALE CROTONE UFFICIO RAGIONERIA

fol. 193

	AAA470	***A.II.6) Automezzi***	***133.482,49***
	AAA480	A.II.6.a) Automezzi	1.364.931,47
	AAA490	A.II.6.b) F.do Amm.to Automezzi	1.231.448,98
	AAA500	***A.II.7) Oggetti d'arte***	
	AAA510	***A.II.8) Altre immobilizzazioni materiali***	***7.456.960,85***
	AAA520	A.II.8.a) Altre immobilizzazioni materiali	12.663.714,08
	AAA530	A.II.8.b) F.do Amm.to Altre immobilizzazioni materiali	5.206.753,23
	AAA540	***A.II.9) Immobilizzazioni materiali in corso e acconti***	
	AAA550	***A.II.10) Fondo Svalutazione immobilizzazioni materiali***	-
	AAA560	A.II.10.a) F.do Svalut. Terreni	
	AAA570	A.II.10.b) F.do Svalut. Fabbricati	
	AAA580	A.II.10.c) F.do Svalut. Impianti e macchinari	
	AAA590	A.II.10.d) F.do Svalut. Attrezzature sanitarie e scientifiche	
	AAA600	A.II.10.e) F.do Svalut. Mobili e arredi	
	AAA610	A.II.10.f) F.do Svalut. Automezzi	
	AAA620	A.II.10.g) F.do Svalut. Oggetti d'arte	
	AAA630	A.II.10.h) F.do Svalut. Altre immobilizzazioni materiali	
	AAA640	**A.III) IMMOBILIZZAZIONI FINANZIARIE**	**51,65**
	AAA650	***A.III.1) Crediti finanziari***	-
	AAA660	A.III.1.a) Crediti finanziari v/Stato	
	AAA670	A.III.1.b) Crediti finanziari v/Regione	
	AAA680	A.III.1.c) Crediti finanziari v/partecipate	
	AAA690	A.III.1.d) Crediti finanziari v/altri	-
	AAA700	***A.III.2) Titoli***	***51,65***
	AAA710	A.III.2.a) Partecipazioni	
	AAA720	A.III.2.b) Altri titoli	51,65
	AAA730	A.III.2.b.1) Titoli di Stato	
	AAA740	A.III.2.b.2) Altre Obbligazioni	
	AAA750	A.III.2.b.3) Titoli azionari quotati in Borsa	
	AAA760	A.III.2.b.4) Titoli diversi	51,65
	ABZ999	**B) ATTIVO CIRCOLANTE**	**162.386.881,44**
	ABA000	**B.I) RIMANENZE**	**3.954.543,00**
	ABA010	***B.I.1) Rimanenze beni sanitari***	***3.745.481,75***
	ABA020	B.I.1.a) Prodotti farmaceutici ed emoderivati	1.086.731,36
	ABA030	B.I.1.b) Sangue ed emocomponenti	
	ABA040	B.I.1.c) Dispositivi medici	1.418.410,60
	ABA050	B.I.1.d) Prodotti dietetici	9.277,32
	ABA060	B.I.1.e) Materiali per la profilassi (vaccini)	78,64
	ABA070	B.I.1.f) Prodotti chimici	876.311,11
	ABA080	B.I.1.g) Materiali e prodotti per uso veterinario	-
	ABA090	B.I.1.h) Altri beni e prodotti sanitari	354.672,72
	ABA100	B.I.1.i) Acconti per acquisto di beni e prodotti sanitari	
	ABA110	***B.I.2) Rimanenze beni non sanitari***	***209.061,25***
	ABA120	B.I.2.a) Prodotti alimentari	370,56
	ABA130	B.I.2.b) Materiali di guardaroba, di pulizia, e di convivenza in genere	78.684,72
	ABA140	B.I.2.c) Combustibili, carburanti e lubrificanti	
	ABA150	B.I.2.d) Supporti informatici e cancelleria	67.377,66
	ABA160	B.I.2.e) Materiale per la manutenzione	61.849,02
	ABA170	B.I.2.f) Altri beni e prodotti non sanitari	779,29
	ABA180	B.I.2.g) Acconti per acquisto di beni e prodotti non sanitari	
	ABA190	**B.II) CREDITI**	**135.311.905,20**
	ABA200	***B.II.1) Crediti v/Stato***	***285.913,15***
SS	ABA210	B.II.1.a) Crediti v/Stato per spesa corrente - Integrazione a norma del D.L.vo 56/2000	
SS	ABA220	B.II.1.b) Crediti v/Stato per spesa corrente - FSN	
S	ABA230	B.II.1.c) Crediti v/Stato per mobilità attiva extraregionale	
	ABA240	B.II.1.d) Crediti v/Stato per mobilità attiva internazionale	
SS	ABA250	B.II.1.e) Crediti v/Stato per acconto quota fabbisogno sanitario regionale standard	
SS	ABA260	B.II.1.f) Crediti v/Stato per finanziamento sanitario aggiuntivo corrente	
SS	ABA270	B.II.1.g) Crediti v/Stato per spesa corrente - altro	
SS	ABA280	B.II.1.h) Crediti v/Stato per finanziamenti per investimenti	285.913,15
	ABA290	B.II.1.i) Crediti v/Stato per ricerca	-
SS	ABA300	B.II.1.i.1) Crediti v/Stato per ricerca corrente - Ministero della Salute	
SS	ABA310	B.II.1.i.2) Crediti v/Stato per ricerca finalizzata - Ministero della Salute	
SS	ABA320	B.II.1.i.3) Crediti v/Stato per ricerca - altre Amministrazioni centrali	
SS	ABA330	B.II.1.i.4) Crediti v/Stato per ricerca - finanziamenti per investimenti	
	ABA340	B.II.1.l) Crediti v/prefetture	
	ABA350	***B.II.2) Crediti v/Regione o Provincia Autonoma***	***120.559.445,22***
	ABA360	B.II.2.a) Crediti v/Regione o Provincia Autonoma per spesa corrente	117.397.183,46
RR	ABA370	B.II.2.a.1) Crediti v/Regione o Provincia Autonoma per spesa corrente - IRAP	
RR	ABA380	B.II.2.a.2) Crediti v/Regione o Provincia Autonoma per spesa corrente - Addizionale IRPEF	
RR	ABA390	B.II.2.a.3) Crediti v/Regione o Provincia Autonoma per quota FSR	117.397.183,46
R	ABA400	B.II.2.a.4) Crediti v/Regione o Provincia Autonoma per mobilità attiva intraregionale	
S	ABA410	B.II.2.a.5) Crediti v/Regione o Provincia Autonoma per mobilità attiva extraregionale	
RR	ABA420	B.II.2.a.6) Crediti v/Regione o Provincia Autonoma per acconto quota FSR	
RR	ABA430	B.II.2.a.7) Crediti v/Regione o Provincia Autonoma per finanziamento sanitario aggiuntivo	
RR	ABA440	B.II.2.a.8) Crediti v/Regione o Provincia Autonoma per finanziamento sanitario aggiuntivo	
RR	ABA450	B.II.2.a.9) Crediti v/Regione o Provincia Autonoma per spesa corrente - altro	
RR	ABA460	B.II.2.a.10) Crediti v/Regione o Provincia Autonoma per ricerca	
	ABA470	B.II.2.b) Crediti v/Regione o Provincia Autonoma per versamenti a patrimonio netto	**3.162.261,76**
RR	ABA480	B.II.2.b.1) Crediti v/Regione o Provincia Autonoma per finanziamenti per investimenti	
RR	ABA490	B.II.2.b.2) Crediti v/Regione o Provincia Autonoma per incremento fondo dotazione	
RR	ABA500	B.II.2.b.3) Crediti v/Regione o Provincia Autonoma per ripiano perdite	3.162.261,76

AZIENDA SANITARIA PROVINCIALE CROTONE
UFFICIO RAGIONERIA

Sig. 194

RR	ABA510	B.II.2.b.4) Crediti v/Regione per copertura debiti al 31/12/2005	
RR	ABA520	B.II.2.b.5) Crediti v/Regione o Provincia Autonoma per ricostituzione risorse da investimenti	
	ABA530	***B.II.3) Crediti v/Comuni***	***10.697,92***
	ABA540	***B.II.4) Crediti v/Aziende sanitarie pubbliche***	***8.545.125,74***
	ABA550	B.II.4.a) Crediti v/Aziende sanitarie pubbliche della Regione	8.544.931,39
R	ABA560	B.II.4.a.1) Crediti v/Aziende sanitarie pubbliche della Regione - per mobilità in compensazione	
RR	ABA570	B.II.4.a.2) Crediti v/Aziende sanitarie pubbliche della Regione - per mobilità non in	
RR	ABA580	B.II.4.a.3) Crediti v/Aziende sanitarie pubbliche della Regione - per altre prestazioni	8.544.931,39
RR	ABA590	B.II.4.b) Acconto quota FSR da distribuire	
S	ABA600	B.II.4.c) Crediti v/Aziende sanitarie pubbliche Extraregione	194,35
	ABA610	***B.II.5) Crediti v/società partecipate e/o enti dipendenti della Regione***	-
	ABA620	B.II.5.a) Crediti v/enti regionali	
	ABA630	B.II.5.b) Crediti v/sperimentazioni gestionali	
	ABA640	B.II.5.c) Crediti v/altre partecipate	
	ABA650	***B.II.6) Crediti v/Erario***	***613.408,00***
	ABA660	***B.II.7) Crediti v/altri***	***5.297.315,17***
	ABA670	B.II.7.a) Crediti v/clienti privati	27.500,00
	ABA680	B.II.7.b) Crediti v/gestioni liquidatorie	
	ABA690	B.II.7.c) Crediti v/altri soggetti pubblici	716.793,87
	ABA700	B.II.7.d) Crediti v/altri soggetti pubblici per ricerca	
	ABA710	B.II.7.e) Altri crediti diversi	4.553.021,30
	ABA720	**B.III) ATTIVITA' FINANZIARIE CHE NON COSTITUISCONO IMMOBILIZZAZIONI**	-
	ABA730	***B.III.1) Partecipazioni che non costituiscono immobilizzazioni***	
	ABA740	***B.III.2) Altri titoli che non costituiscono immobilizzazioni***	
	ABA750	**B.IV) DISPONIBILITA' LIQUIDE**	**23.120.433,24**
	ABA760	***B.IV.1) Cassa***	***51.906,55***
	ABA770	***B.IV.2) Istituto Tesoriere***	***20.832.332,97***
	ABA780	***B.IV.3) Tesoreria Unica***	
	ABA790	***B.IV.4) Conto corrente postale***	***2.236.193,72***
	ACZ999	**C) RATEI E RISCONTI ATTIVI**	**273.004,20**
	ACA000	**C.I) RATEI ATTIVI**	-
	ACA010	***C.I.1) Ratei attivi***	
R	***ACA020***	***C.I.2) Ratei attivi v/Aziende sanitarie pubbliche della Regione***	
	ACA030	**C.II) RISCONTI ATTIVI**	**273.004,20**
	ACA040	***C.II.1) Risconti attivi***	***273.004,20***
R	***ACA050***	***C.II.2) Risconti attivi v/Aziende sanitarie pubbliche della Regione***	
	ADZ999	**D) CONTI D'ORDINE**	**11.856,83**
	ADA000	**D.I) CANONI DI LEASING ANCORA DA PAGARE**	
	ADA010	**D.II) DEPOSITI CAUZIONALI**	**11.856,83**
	ADA020	**D.III) BENI IN COMODATO**	
	ADA030	**D.IV) ALTRI CONTI D'ORDINE**	

AZIENDA SANITARIA PROVINCIALE CROTONE
UFFICIO RAGIONERIA

fol 195

Direzione Generale della Programmazione Sanitaria
Direzione Generale del Sistema Informativo e Statistico Sanitario

MODELLO DI RILEVAZIONE DELLO STATO PATRIMONIALE

STRUTTURA RILEVATA

REGIONE | 1 | 8 | 0 | AZIENDA / ISTITUTO | 2 | 0 | 1 | |

OGGETTO DELLA RILEVAZIONE

ANNO | 2 | 0 | 1 | 4 |

TRIMESTRE: 1 [ ] 2 [ ] 3 [ ] 4 [ ]

PREVENTIVO [ ] CONSUNTIVO [X]

APPROVAZIONE BILANCIO DA PARTE DEL COLLEGIO SINDACALE

SI [ ] NO [ ]

PASSIVITA'

(migliaia di euro)

Cons	CODICE	DESCRIZIONE	IMPORTO
	PAZ999	**A) PATRIMONIO NETTO**	**- 34.292.479,06**
	PAA000	**A.I) FONDO DI DOTAZIONE**	**12.224.432,14**
	PAA010	**A.II) FINANZIAMENTI PER INVESTIMENTI**	**21.929.144,02**
	PAA020	***A.II.1) Finanziamenti per beni di prima dotazione***	
	PAA030	***A.II.2) Finanziamenti da Stato per investimenti***	***7.078.119,29***
	PAA040	A.II.2.a) Finanziamenti da Stato per investimenti - ex art. 20 legge 67/88	19.390,61
	PAA050	A.II.2.b) Finanziamenti da Stato per investimenti - ricerca	
	PAA060	A.II.2.c) Finanziamenti da Stato per investimenti - altro	7.058.728,68
	PAA070	***A.II.3) Finanziamenti da Regione per investimenti***	***9.495.942,57***
	PAA080	***A.II.4) Finanziamenti da altri soggetti pubblici per investimenti***	***5.355.082,16***
	PAA090	***A.II.5) Finanziamenti per investimenti da rettifica contributi in conto esercizio***	
	PAA100	**A.III) RISERVE DA DONAZIONI E LASCITI VINCOLATI AD INVESTIMENTI**	
	PAA110	**A.IV) ALTRE RISERVE**	-
	PAA120	***A.IV.1) Riserve da rivalutazioni***	
	PAA130	***A.IV.2) Riserve da plusvalenze da reinvestire***	
	PAA140	***A.IV.3) Contributi da reinvestire***	
	PAA150	***A.IV.4) Riserve da utili di esercizio destinati ad investimenti***	
	PAA160	***A.IV.5) Riserve diverse***	
	PAA170	**A.V) CONTRIBUTI PER RIPIANO PERDITE**	**387.193.069,24**
	PAA180	***A.V.1) Contributi per copertura debiti al 31/12/2008***	***37.939.330,78***
	PAA190	***A.V.2) Contributi per ricostituzione risorse da investimenti esercizi precedenti***	
	PAA200	***A.V.3) Altro***	**349.253.738,46**
	PAA210	**A.VI) UTILI (PERDITE) PORTATI A NUOVO**	**- 449.007.650,30**
	PAA220	**A.VII) UTILE (PERDITA) D'ESERCIZIO**	**- 6.631.474,16**
	PBZ999	**B) FONDI PER RISCHI E ONERI**	**19.382.956,91**
	PBA000	**B.I) FONDI PER IMPOSTE, ANCHE DIFFERITE**	
	PBA010	**B.II) FONDI PER RISCHI**	**16.403.128,02**
	PBA020	***B.II.1) Fondo rischi per cause civili ed oneri processuali***	***15.673.590,63***
	PBA030	***B.II.2) Fondo rischi per contenzioso personale dipendente***	***729.537,39***
	PBA040	***B.II.3) Fondo rischi connessi all'acquisto di prestazioni sanitarie da privato***	
	PBA050	***B.II.4) Fondo rischi per copertura diretta dei rischi (autoassicurazione)***	
	PBA060	***B.II.5) Altri fondi rischi***	
	PBA070	**B.III) FONDI DA DISTRIBUIRE**	-
	PBA080	***B.III.1) FSR indistinto da distribuire***	
	PBA090	***B.III.2) FSR vincolato da distribuire***	
	PBA100	***B.III.3) Fondo per ripiano disavanzi pregressi***	
	PBA110	***B.III.4) Fondo finanziamento sanitario aggiuntivo corrente LEA***	
	PBA120	***B.III.5) Fondo finanziamento sanitario aggiuntivo corrente extra LEA***	
	PBA130	***B.III.6) Fondo finanziamento per ricerca***	
	PBA140	***B.III.7) Fondo finanziamento per investimenti***	
	PBA150	**B.IV) QUOTE INUTILIZZATE CONTRIBUTI**	**1.028.509,89**
	PBA160	***B.IV.1) Quote inutilizzate contributi da Regione o Prov. Aut. per quota F.S. vincolato***	**1.028.509,89**
	PBA170	***B.IV.2) Quote inutilizzate contributi vincolati da soggetti pubblici (extra fondo)***	
	PBA180	***B.IV.3) Quote inutilizzate contributi per ricerca***	
	PBA190	***B.IV.4) Quote inutilizzate contributi vincolati da privati***	
	PBA200	**B.V) ALTRI FONDI PER ONERI E SPESE**	**1.951.319,00**
	PBA210	***B.V.1) Fondi integrativi pensione***	

AZIENDA OSPEDALIERA PROVINCIALE CROTONE UFFICIO RAGIONERIA

fgl. 196

	PBA220	***B.V.2) Fondi rinnovi contrattuali***	***891.286,19***
	PBA230	B.V.2.a) Fondo rinnovi contrattuali personale dipendente	
	PBA240	B.V.2.b) Fondo rinnovi convenzioni MMG/PLS/MCA	**891.286,19**
	PBA250	B.V.2.c) Fondo rinnovi convenzioni medici Sumai	
	PBA260	***B.V.3) Altri fondi per oneri e spese***	***1.060.032,81***
	PCZ999	**C) TRATTAMENTO FINE RAPPORTO**	**1.061.281,21**
	PCA000	**C.I) FONDO PER PREMI OPEROSITA' MEDICI SUMAI**	**1.061.281,21**
	PCA010	**C.II) FONDO PER TRATTAMENTO DI FINE RAPPORTO DIPENDENTI**	
	PDZ999	**D) DEBITI**	**208.818.851,43**
	PDA000	**D.I) DEBITI PER MUTUI PASSIVI**	
	PDA010	**D.II) DEBITI V/STATO**	-
S	***PDA020***	***D.II.1) Debiti v/Stato per mobilità passiva extraregionale***	
	PDA030	***D.II.2) Debiti v/Stato per mobilità passiva internazionale***	
SS	***PDA040***	***D.II.3) Acconto quota FSR v/Stato***	
SS	***PDA050***	***D.II.4) Debiti v/Stato per restituzione finanziamenti - per ricerca***	
SS	***PDA060***	***D.II.5) Altri debiti v/Stato***	
	PDA070	**D.III) DEBITI V/REGIONE O PROVINCIA AUTONOMA**	-
RR	***PDA080***	***D.III.1) Debiti v/Regione o Provincia Autonoma per finanziamenti***	-
R	***PDA090***	***D.III.2) Debiti v/Regione o Provincia Autonoma per mobilità passiva intraregionale***	
S	***PDA100***	***D.III.3) Debiti v/Regione o Provincia Autonoma per mobilità passiva extraregionale***	
RR	***PDA110***	***D.III.4) Acconto quota FSR da Regione o Provincia Autonoma***	
	PDA120	***D.III.5) Altri debiti v/Regione o Provincia Autonoma***	
	PDA130	**D.IV) DEBITI V/COMUNI**	**9.158,58**
	PDA140	**D.V) DEBITI V/AZIENDE SANITARIE PUBBLICHE**	**1.782.307,94**
	PDA150	***D.V.1) Debiti v/Aziende sanitarie pubbliche della Regione***	1.723.812,24
RR	PDA160	D.V.1.a) Debiti v/Aziende sanitarie pubbliche della Regione - per quota FSR	
RR	PDA170	D.V.1.b) Debiti v/Aziende sanitarie pubbliche della Regione - per finanziamento sanitario	
RR	PDA180	D.V.1.c) Debiti v/Aziende sanitarie pubbliche della Regione - per finanziamento sanitario	
R	PDA190	D.V.1.d) Debiti v/Aziende sanitarie pubbliche della Regione - per mobilità in compensazione	
RR	PDA200	D.V.1.e) Debiti v/Aziende sanitarie pubbliche della Regione - per mobilità non in compensazione	
RR	PDA210	D.V.1.f) Debiti v/Aziende sanitarie pubbliche della Regione - per altre prestazioni	1.723.812,24
SS	***PDA220***	***D.V.2) Debiti v/Aziende sanitarie pubbliche Extraregione***	**58.495,70**
R	***PDA230***	***D.V.3) Debiti v/Aziende sanitarie pubbliche della Regione per versamenti c/patrimonio netto***	
	PDA240	**D.VI) DEBITI V/ SOCIETA' PARTECIPATE E/O ENTI DIPENDENTI DELLA REGIONE**	-
	PDA250	***D.VI.1) Debiti v/enti regionali***	
	PDA260	***D.VI.2) Debiti v/sperimentazioni gestionali***	
	PDA270	***D.VI.3) Debiti v/altre partecipate***	
	PDA280	**D.VII) DEBITI V/FORNITORI**	**152.544.575,84**
	PDA290	***D.VII.1) Debiti verso erogatori (privati accreditati e convenzionati) di prestazioni sanitarie***	37.838.735,16
	PDA300	***D.VII.2) Debiti verso altri fornitori***	114.705.840,68
	PDA310	**D.VIII) DEBITI V/ISTITUTO TESORIERE**	**23.595.344,73**
	PDA320	**D.IX) DEBITI TRIBUTARI**	**5.437.100,46**
	PDA330	**D.X) DEBITI V/ISTITUTI PREVIDENZIALI, ASSISTENZIALI E SICUREZZA SOCIALE**	**6.201.619,53**
	PDA340	**D.XI) DEBITI V/ALTRI**	**19.248.744,35**
	PDA350	***D.XI.1) Debiti v/altri finanziatori***	
	PDA360	***D.XI.2) Debiti v/dipendenti***	16.245.299,26
	PDA370	***D.XI.3) Debiti v/gestioni liquidatorie***	
	PDA380	***D.XI.4) Altri debiti diversi***	3.003.445,09
	PEZ999	**E) RATEI E RISCONTI PASSIVI**	-
	PEA000	**E.I) RATEI PASSIVI**	-
	PEA010	***E.I.1) Ratei passivi***	-
R	***PEA020***	***E.I.2) Ratei passivi v/Aziende sanitarie pubbliche della Regione***	
	PEA030	**E.II) RISCONTI PASSIVI**	-
	PEA040	***E.II.1) Risconti passivi***	-
R	***PEA050***	***E.II.2) Risconti passivi v/Aziende sanitarie pubbliche della Regione***	
	PFZ999	**F) CONTI D'ORDINE**	**11.856,83**
	PFA000	**F.I) CANONI DI LEASING ANCORA DA PAGARE**	
	PFA010	**F.II) DEPOSITI CAUZIONALI**	**11.856,83**
	PFA020	**F.III) BENI IN COMODATO**	
	PFA030	**F.IV) ALTRI CONTI D'ORDINE**	

AZIENDA SANITARIA PROVINCIALE CROTONE
UFFICIO RAGIONERIA

lug 197

MINISTERO DELLA SALUTE

Direzione Generale della Programmazione Sanitaria
Direzione Generale del Sistema Informativo e Statistico Sanitario

CE

MODELLO DI RILEVAZIONE DEL CONTO ECONOMICO

STRUTTURA RILEVATA	PERIODO DI RILEVAZIONE
REGIONE 180 | AZIENDA / ISTITUTO 2 0 2	ANNO 2014 TRIMESTRE: 1 [ ] 2 [ ] 3 [ ] 4 [ ] PREVENTIVO [ ] CONSUNTIVO [X]

APPROVAZIONE BILANCIO DA PARTE DEL COLLEGIO SINDACALE

SI [ ] NO [ ]

(migliaia di euro)

Con	CODICE	VOCE MODELLO CE	IMPORTO
		A) Valore della produzione	
	AA0010	**A.1) Contributi in c/esercizio**	**303.191.699,68**
	AA0020	***A.1.A) Contributi da Regione o Prov. Aut. per quota F.S. regionale***	***302.607.011,60***
	AA0030	*A.1.A.1) da Regione o Prov. Aut. per quota F.S. regionale indistinto*	*297.267.492,00*
	AA0040	*A.1.A.2) da Regione o Prov. Aut. per quota F.S. regionale vincolato*	*5.339.519,60*
	AA0050	***A.1.B) Contributi c/esercizio (extra fondo)***	***569.412,78***
	AA0060	*A.1.B.1) da Regione o Prov. Aut. (extra fondo)*	*397.329,15*
	AA0070	A.1.B.1.1) Contributi da Regione o Prov. Aut. (extra fondo) vincolati	*393.231,87*
	AA0080	A.1.B.1.2) Contributi da Regione o Prov. Aut. (extra fondo) - Risorse aggiuntive da	-
	AA0090	A.1.B.1.3) Contributi da Regione o Prov. Aut. (extra fondo) - Risorse aggiuntive da	
	AA0100	A.1.B.1.4) Contributi da Regione o Prov. Aut. (extra fondo) - Altro	*4.097,28*
	AA0110	*A.1.B.2) Contributi da Aziende sanitarie pubbliche della Regione o Prov. Aut. (extra*	-
R	AA0120	A.1.B.2.1) Contributi da Aziende sanitarie pubbliche della Regione o Prov. Aut.	
R	AA0130	A.1.B.2.2) Contributi da Aziende sanitarie pubbliche della Regione o Prov. Aut.	
	AA0140	*A.1.B.3) Contributi da altri soggetti pubblici (extra fondo)*	*172.083,63*
	AA0150	A.1.B.3.1) Contributi da altri soggetti pubblici (extra fondo) vincolati	
	AA0160	A.1.B.3.2) Contributi da altri soggetti pubblici (extra fondo) L. 210/92	
	AA0170	A.1.B.3.3) Contributi da altri soggetti pubblici (extra fondo) altro	*172.083,63*
	AA0180	***A.1.C) Contributi c/esercizio per ricerca***	-
	AA0190	*A.1.C.1) Contributi da Ministero della Salute per ricerca corrente*	
	AA0200	*A.1.C.2) Contributi da Ministero della Salute per ricerca finalizzata*	
	AA0210	*A.1.C.3) Contributi da Regione ed altri soggetti pubblici per ricerca*	
	AA0220	*A.1.C.4) Contributi da privati per ricerca*	
	AA0230	***A.1.D) Contributi c/esercizio da privati***	***15.275,30***
	AA0240	**A.2) Rettifica contributi c/esercizio per destinazione ad investimenti**	**-**
	AA0250	***A.2.A) Rettifica contributi in c/esercizio per destinazione ad investimenti -***	
	AA0260	***A.2.B) Rettifica contributi in c/esercizio per destinazione ad investimenti -***	
	AA0270	**A.3) Utilizzo fondi per quote inutilizzate contributi vincolati di esercizi**	***1.571.571,67***
	AA0280	***A.3.A) Utilizzo fondi per quote inutilizzate contributi di esercizi precedenti***	*1.571.571,67*
	AA0290	***A.3.B) Utilizzo fondi per quote inutilizzate contributi di esercizi precedenti***	
	AA0300	***A.3.C) Utilizzo fondi per quote inutilizzate contributi di esercizi precedenti***	
	AA0310	***A.3.D) Utilizzo fondi per quote inutilizzate contributi vincolati di esercizi***	
	AA0320	**A.4) Ricavi per prestazioni sanitarie e sociosanitarie a rilevanza sanitaria**	***23.494.001,46***
	AA0330	***A.4.A) Ricavi per prestazioni sanitarie e sociosanitarie a rilevanza***	*22.315.719,48*
R	*AA0340*	*A.4.A.1) Ricavi per prestaz. sanitarie e sociosanitarie a rilevanza sanitaria erogate*	*16.920.000,00*
R	AA0350	A.4.A.1.1) Prestazioni di ricovero	15.520.000,00
R	AA0360	A.4.A.1.2) Prestazioni di specialistica ambulatoriale	957.000,00
R	AA0370	A.4.A.1.3) Prestazioni di psichiatria residenziale e semiresidenziale	
R	AA0380	A.4.A.1.4) Prestazioni di File F	
R	AA0390	A.4.A.1.5) Prestazioni servizi MMG, PLS, Contin. assistenziale	
R	AA0400	A.4.A.1.6) Prestazioni servizi farmaceutica convenzionata	*443.000,00*
R	AA0410	A.4.A.1.7) Prestazioni termali	

AZIENDA SANITARIA PROVINCIALE CROTONE UFFICIO RAGIONERIA

fol 198

Con	CODICE	VOCE MODELLO CE	IMPORTO
R	AA0420	A.4.A.1.8) Prestazioni trasporto ambulanze ed elisoccorso	
R	AA0430	A.4.A.1.9) Altre prestazioni sanitarie e socio-sanitarie a rilevanza sanitaria	
	AA0440	*A.4.A.2) Ricavi per prestaz. sanitarie e sociosanitarie a rilevanza sanitaria erogate*	*5.380,10*
	AA0450	*A.4.A.3) Ricavi per prestaz. sanitarie e sociosanitarie a rilevanza sanitaria erogate a*	*5.390.339,38*
S	AA0460	A.4.A.3.1) Prestazioni di ricovero	4.465.000,00
S	AA0470	A.4.A.3.2) Prestazioni ambulatoriali	455.000,00
SS	AA0480	A.4.A.3.3) Prestazioni di psichiatria non soggetta a compensazione (resid. e	
S	AA0490	A.4.A.3.4) Prestazioni di File F	7.000,00
S	AA0500	A.4.A.3.5) Prestazioni servizi MMG, PLS, Contin. assistenziale Extraregione	*29.000,00*
S	AA0510	A.4.A.3.6) Prestazioni servizi farmaceutica convenzionata Extraregione	*425.000,00*
S	AA0520	A.4.A.3.7) Prestazioni termali Extraregione	
S	AA0530	A.4.A.3.8) Prestazioni trasporto ambulanze ed elisoccorso Extraregione	
S	AA0540	A.4.A.3.9) Altre prestazioni sanitarie e sociosanitarie a rilevanza sanitaria	
S	AA0550	A.4.A.3.10) Ricavi per cessione di emocomponenti e cellule staminali Extraregione	
S	AA0560	A.4.A.3.11) Ricavi per differenziale tariffe TUC	
SS	AA0570	A.4.A.3.12) Altre prestazioni sanitarie e sociosanitarie a rilevanza sanitaria non	9.339,38
SS	*AA0580*	*A.4.A.3.12.A) Prestazioni di assistenza riabilitativa non soggette a compensazione*	
SS	*AA0590*	*A.4.A.3.12.B) Altre prestazioni sanitarie e socio-sanitarie a rilevanza sanitaria non*	*9.339,38*
	AA0600	A.4.A.3.13) Altre prestazioni sanitarie a rilevanza sanitaria - Mobilità attiva	
S	***AA0610***	***A.4.B) Ricavi per prestazioni sanitarie e sociosanitarie a rilevanza***	-
S	*AA0620*	*A.4.B.1) Prestazioni di ricovero da priv. Extraregione in compensazione (mobilità*	
S	*AA0630*	*A.4.B.2) Prestazioni ambulatoriali da priv. Extraregione in compensazione (mobilità*	
S	*AA0640*	*A.4.B.3) Prestazioni di File F da priv. Extraregione in compensazione (mobilità*	
S	*AA0650*	*A.4.B.4) Altre prestazioni sanitarie e sociosanitarie a rilevanza sanitaria erogate da*	
	AA0660	***A.4.C) Ricavi per prestazioni sanitarie e sociosanitarie a rilevanza***	*411.290,58*
	AA0670	***A.4.D) Ricavi per prestazioni sanitarie erogate in regime di intramoenia***	*766.991,40*
	AA0680	*A.4.D.1) Ricavi per prestazioni sanitarie intramoenia - Area ospedaliera*	-
	AA0690	*A.4.D.2) Ricavi per prestazioni sanitarie intramoenia - Area specialistica*	*753.575,14*
	AA0700	*A.4.D.3) Ricavi per prestazioni sanitarie intramoenia - Area sanità pubblica*	-
	AA0710	*A.4.D.4) Ricavi per prestazioni sanitarie intramoenia - Consulenze (ex art. 55 c.1*	*13.416,26*
R	*AA0720*	*A.4.D.5) Ricavi per prestazioni sanitarie intramoenia - Consulenze (ex art. 55 c.1*	
	AA0730	*A.4.D.6) Ricavi per prestazioni sanitarie intramoenia - Altro*	-
R	*AA0740*	*A.4.D.7) Ricavi per prestazioni sanitarie intramoenia - Altro (Aziende sanitarie*	
	AA0750	**A.5) Concorsi, recuperi e rimborsi**	**1.707.072,23**
	AA0760	***A.5.A) Rimborsi assicurativi***	*3.162,21*
	AA0770	***A.5.B) Concorsi, recuperi e rimborsi da Regione***	-
	AA0780	*A.5.B.1) Rimborso degli oneri stipendiali del personale dell'azienda in posizione di*	
	AA0790	*A.5.B.2) Altri concorsi, recuperi e rimborsi da parte della Regione*	
R	***AA0800***	***A.5.C) Concorsi, recuperi e rimborsi da Aziende sanitarie pubbliche della***	-
R	*AA0810*	*A.5.C.1) Rimborso degli oneri stipendiali del personale dipendente dell'azienda in*	
R	*AA0820*	*A.5.C.2) Rimborsi per acquisto beni da parte di Aziende sanitarie pubbliche della*	
R	*AA0830*	*A.5.C.3) Altri concorsi, recuperi e rimborsi da parte di Aziende sanitarie pubbliche*	
	AA0840	***A.5.D) Concorsi, recuperi e rimborsi da altri soggetti pubblici***	***161.969,41***
	AA0850	*A.5.D.1) Rimborso degli oneri stipendiali del personale dipendente dell'azienda in*	
	AA0860	*A.5.D.2) Rimborsi per acquisto beni da parte di altri soggetti pubblici*	
	AA0870	*A.5.D.3) Altri concorsi, recuperi e rimborsi da parte di altri soggetti pubblici*	*161.969,41*
	AA0880	***A.5.E) Concorsi, recuperi e rimborsi da privati***	***1.541.940,61***
	AA0890	*A.5.E.1) Rimborso da aziende farmaceutiche per Pay back*	*1.536.924,82*
	AA0900	A.5.E.1.1) Pay-back per il superamento del tetto della spesa farmaceutica territoriale	*1.536.924,82*
	AA0910	A.5.E.1.2) Pay-back per superamento del tetto della spesa farmaceutica ospedaliera	
	AA0920	A.5.E.1.3) Ulteriore Pay-back	
	AA0930	*A.5.E.2) Altri concorsi, recuperi e rimborsi da privati*	*5.015,79*
	AA0940	**A.6) Compartecipazione alla spesa per prestazioni sanitarie (Ticket)**	**1.464.888,24**
	AA0950	***A.6.A) Compartecipazione alla spesa per prestazioni sanitarie - Ticket***	***1.451.618,24***
	AA0960	***A.6.B) Compartecipazione alla spesa per prestazioni sanitarie - Ticket sul***	***13.270,00***
	AA0970	***A.6.C) Compartecipazione alla spesa per prestazioni sanitarie (Ticket) -***	
	AA0980	**A.7) Quota contributi c/capitale imputata all'esercizio**	***3.077.419,08***
	AA0990	***A.7.A) Quota imputata all'esercizio dei finanziamenti per investimenti***	214.315,27
	AA1000	***A.7.B) Quota imputata all'esercizio dei finanziamenti per investimenti da***	2.863.103,81
	AA1010	***A.7.C) Quota imputata all'esercizio dei finanziamenti per beni di prima***	
	AA1020	***A.7.D) Quota imputata all'esercizio dei contributi in c/ esercizio FSR***	
	AA1030	***A.7.E) Quota imputata all'esercizio degli altri contributi in c/ esercizio***	
	AA1040	***A.7.F) Quota imputata all'esercizio di altre poste del patrimonio netto***	
	AA1050	**A.8) Incrementi delle immobilizzazioni per lavori interni**	
	AA1060	**A.9) Altri ricavi e proventi**	***70.784,31***
	AA1070	***A.9.A) Ricavi per prestazioni non sanitarie***	***1.002,00***
	AA1080	***A.9.B) Fitti attivi ed altri proventi da attività immobiliari***	*16.510,72*
	AA1090	***A.9.C) Altri proventi diversi***	*53.271,59*
	AZ9999	**Totale valore della produzione (A)**	**334.577.436,67**
		B) Costi della produzione	
	BA0010	**B.1) Acquisti di beni**	**34.726.056,96**

AZIENDA SANITARIA PROVINCIALE CROTONE – UFFICIO RAGIONERIA

fol 199

Con	CODICE	VOCE MODELLO CE	IMPORTO
	BA0020	***B.1.A) Acquisti di beni sanitari***	***33.845.928,65***
	BA0030	*B.1.A.1) Prodotti farmaceutici ed emoderivati*	*15.347.729,66*
	BA0040	B.1.A.1.1) Medicinali con AIC, ad eccezione di vaccini ed emoderivati di produzione	*15.291.681,53*
	BA0050	B.1.A.1.2) Medicinali senza AIC	*56.048,13*
	BA0060	B.1.A.1.3) Emoderivati di produzione regionale	
	BA0070	*B.1.A.2) Sangue ed emocomponenti*	*266.181,99*
R	BA0080	B.1.A.2.1) da pubblico (Aziende sanitarie pubbliche della Regione) – Mobilità	
S	BA0090	B.1.A.2.2) da pubblico (Aziende sanitarie pubbliche extra Regione) – Mobilità	
	BA0100	B.1.A.2.3) da altri soggetti	*266.181,99*
	BA0210	*B.1.A.3) Dispositivi medici*	*8.030.336,40*
	BA0220	B.1.A.3.1) Dispositivi medici	*6.639.711,93*
	BA0230	B.1.A.3.2) Dispositivi medici impiantabili attivi	*1.390.624,47*
	BA0240	B.1.A.3.3) Dispositivi medico diagnostici in vitro (IVD)	
	BA0250	*B.1.A.4) Prodotti dietetici*	*121.087,16*
	BA0260	*B.1.A.5) Materiali per la profilassi (vaccini)*	*725.613,68*
	BA0270	*B.1.A.6) Prodotti chimici*	*3.448.613,46*
	BA0280	*B.1.A.7) Materiali e prodotti per uso veterinario*	*43.238,46*
	BA0290	*B.1.A.8) Altri beni e prodotti sanitari*	*6.271,89*
R	*BA0300*	*B.1.A.9) Beni e prodotti sanitari da Aziende sanitarie pubbliche della Regione*	*5.856.855,95*
	BA0310	***B.1.B) Acquisti di beni non sanitari***	***880.128,31***
	BA0320	*B.1.B.1) Prodotti alimentari*	*30.275,94*
	BA0330	*B.1.B.2) Materiali di guardaroba, di pulizia e di convivenza in genere*	*230.368,19*
	BA0340	*B.1.B.3) Combustibili, carburanti e lubrificanti*	*157.460,18*
	BA0350	*B.1.B.4) Supporti informatici e cancelleria*	*400.828,56*
	BA0360	*B.1.B.5) Materiale per la manutenzione*	*59.717,71*
	BA0370	*B.1.B.6) Altri beni e prodotti non sanitari*	*1.477,73*
R	*BA0380*	*B.1.B.7) Beni e prodotti non sanitari da Aziende sanitarie pubbliche della Regione*	-
	BA0390	**B.2) Acquisti di servizi**	**188.398.228,52**
	BA0400	**B.2.A) Acquisti servizi sanitari**	**174.331.193,37**
	BA0410	***B.2.A.1) Acquisti servizi sanitari per medicina di base***	***21.459.500,12***
	BA0420	*B.2.A.1.1) - da convenzione*	*21.283.500,12*
	BA0430	*B.2.A.1.1.A) Costi per assistenza MMG*	*11.504.376,60*
	BA0440	*B.2.A.1.1.B) Costi per assistenza PLS*	*3.300.600,20*
	BA0450	*B.2.A.1.1.C) Costi per assistenza Continuità assistenziale*	*5.332.737,73*
	BA0460	*B.2.A.1.1.D) Altro (medicina dei servizi, psicologi, medici 118, ecc)*	*1.145.785,59*
R	*BA0470*	*B.2.A.1.2) - da pubblico (Aziende sanitarie pubbliche della Regione) - Mobilità*	
S	*BA0480*	*B.2.A.1.3) - da pubblico (Aziende sanitarie pubbliche Extraregione) - Mobilità*	*176.000,00*
	BA0490	***B.2.A.2) Acquisti servizi sanitari per farmaceutica***	***28.604.079,01***
	BA0500	*B.2.A.2.1) - da convenzione*	*27.594.079,01*
R	*BA0510*	*B.2.A.2.2) - da pubblico (Aziende sanitarie pubbliche della Regione)- Mobilità*	*375.000,00*
S	*BA0520*	*B.2.A.2.3) - da pubblico (Extraregione)*	*635.000,00*
	BA0530	***B.2.A.3) Acquisti servizi sanitari per assistenza specialistica***	***17.764.133,61***
R	*BA0540*	*B.2.A.3.1) - da pubblico (Aziende sanitarie pubbliche della Regione)*	*2.882.000,00*
	BA0550	*B.2.A.3.2) - da pubblico (altri soggetti pubbl. della Regione)*	
S	*BA0560*	*B.2.A.3.3) - da pubblico (Extraregione)*	*2.186.000,00*
	BA0570	*B.2.A.3.4) - da privato - Medici SUMAI*	*4.233.187,80*
	BA0580	*B.2.A.3.5) - da privato*	*8.462.945,81*
	BA0590	B.2.A.3.5.A) Servizi sanitari per assistenza specialistica da IRCCS privati e Policlinici	
	BA0600	B.2.A.3.5.B) Servizi sanitari per assistenza specialistica da Ospedali Classificati privati	
	BA0610	B.2.A.3.5.C) Servizi sanitari per assistenza specialistica da Case di Cura private	
	BA0620	B.2.A.3.5.D) Servizi sanitari per assistenza specialistica da altri privati	*8.462.945,81*
	BA0630	*B.2.A.3.6) - da privato per cittadini non residenti - Extraregione (mobilità attiva in*	
	BA0640	***B.2.A.4) Acquisti servizi sanitari per assistenza riabilitativa***	***8.909.335,38***
R	*BA0650*	*B.2.A.4.1) - da pubblico (Aziende sanitarie pubbliche della Regione)*	
	BA0660	*B.2.A.4.2) - da pubblico (altri soggetti pubbl. della Regione)*	
SS	*BA0670*	*B.2.A.4.3) - da pubblico (Extraregione) non soggetti a compensazione*	-
	BA0680	*B.2.A.4.4) - da privato (intraregionale)*	*8.909.335,38*
	BA0690	*B.2.A.4.5) - da privato (extraregionale)*	
	BA0700	***B.2.A.5) Acquisti servizi sanitari per assistenza integrativa***	***4.273.547,08***
R	*BA0710*	*B.2.A.5.1) - da pubblico (Aziende sanitarie pubbliche della Regione)*	
	BA0720	*B.2.A.5.2) - da pubblico (altri soggetti pubbl. della Regione)*	
S	*BA0730*	*B.2.A.5.3) - da pubblico (Extraregione)*	*61,04*
	BA0740	*B.2.A.5.4) - da privato*	*4.273.486,04*
	BA0750	***B.2.A.6) Acquisti servizi sanitari per assistenza protesica***	***3.301.920,16***
R	*BA0760*	*B.2.A.6.1) - da pubblico (Aziende sanitarie pubbliche della Regione)*	
	BA0770	*B.2.A.6.2) - da pubblico (altri soggetti pubbl. della Regione)*	
S	*BA0780*	*B.2.A.6.3) - da pubblico (Extraregione)*	
	BA0790	*B.2.A.6.4) - da privato*	*3.301.920,16*
	BA0800	***B.2.A.7) Acquisti servizi sanitari per assistenza ospedaliera***	***72.035.926,50***
R	*BA0810*	*B.2.A.7.1) - da pubblico (Aziende sanitarie pubbliche della Regione)*	*23.691.000,00*
	BA0820	*B.2.A.7.2) - da pubblico (altri soggetti pubbl. della Regione)*	

AZIENDA SANITARIA PROVINCIALE CROTONE – UFFICIO RAGIONERIA

fol 200

Con	CODICE	VOCE MODELLO CE	IMPORTO
S	*BA0830*	*B.2.A.7.3) - da pubblico (Extraregione)*	*19.990.000,00*
	BA0840	*B.2.A.7.4) - da privato*	*28.354.926,50*
	BA0850	B.2.A.7.4.A) Servizi sanitari per assistenza ospedaliera da IRCCS privati e Policlinici	
	BA0860	B.2.A.7.4.B) Servizi sanitari per assistenza ospedaliera da Ospedali Classificati privati	
	BA0870	B.2.A.7.4.C) Servizi sanitari per assistenza ospedaliera da Case di Cura private	*28.354.926,50*
	BA0880	B.2.A.7.4.D) Servizi sanitari per assistenza ospedaliera da altri privati	
	BA0890	*B.2.A.7.5) - da privato per cittadini non residenti - Extraregione (mobilità attiva in*	
	BA0900	***B.2.A.8) Acquisto prestazioni di psichiatria residenziale e***	***3.648.856,61***
R	*BA0910*	*B.2.A.8.1) - da pubblico (Aziende sanitarie pubbliche della Regione)*	
	BA0920	*B.2.A.8.2) - da pubblico (altri soggetti pubbl. della Regione)*	
SS	*BA0930*	*B.2.A.8.3) - da pubblico (Extraregione) - non soggette a compensazione*	
	BA0940	*B.2.A.8.4) - da privato (intraregionale)*	*3.648.856,61*
	BA0950	*B.2.A.8.5) - da privato (extraregionale)*	
	BA0960	***B.2.A.9) Acquisto prestazioni di distribuzione farmaci File F***	***1.545.888,90***
R	*BA0970*	*B.2.A.9.1) - da pubblico (Aziende sanitarie pubbliche della Regione) - Mobilità*	
	BA0980	*B.2.A.9.2) - da pubblico (altri soggetti pubbl. della Regione)*	
S	*BA0990*	*B.2.A.9.3) - da pubblico (Extraregione)*	*834.000,00*
	BA1000	*B.2.A.9.4) - da privato (intraregionale)*	*711.888,90*
	BA1010	*B.2.A.9.5) - da privato (extraregionale)*	
	BA1020	*B.2.A.9.6) - da privato per cittadini non residenti - Extraregione (mobilità attiva in*	
	BA1030	***B.2.A.10) Acquisto prestazioni termali in convenzione***	***87.000,00***
R	*BA1040*	*B.2.A.10.1) - da pubblico (Aziende sanitarie pubbliche della Regione) - Mobilità*	
	BA1050	*B.2.A.10.2) - da pubblico (altri soggetti pubbl. della Regione)*	
S	*BA1060*	*B.2.A.10.3) - da pubblico (Extraregione)*	*87.000,00*
	BA1070	*B.2.A.10.4) - da privato*	
	BA1080	*B.2.A.10.5) - da privato per cittadini non residenti - Extraregione (mobilità attiva in*	
	BA1090	***B.2.A.11) Acquisto prestazioni di trasporto sanitario***	***621.958,22***
R	*BA1100*	*B.2.A.11.1) - da pubblico (Aziende sanitarie pubbliche della Regione) - Mobilità*	
	BA1110	*B.2.A.11.2) - da pubblico (altri soggetti pubbl. della Regione)*	-
S	*BA1120*	*B.2.A.11.3) - da pubblico (Extraregione)*	*67.000,00*
	BA1130	*B.2.A.11.4) - da privato*	*554.958,22*
	BA1140	***B.2.A.12) Acquisto prestazioni Socio-Sanitarie a rilevanza sanitaria***	***10.431.329,79***
R	*BA1150*	*B.2.A.12.1) - da pubblico (Aziende sanitarie pubbliche della Regione) - Mobilità*	
	BA1160	*B.2.A.12.2) - da pubblico (altri soggetti pubblici della Regione)*	*383.997,76*
SS	*BA1170*	*B.2.A.12.3) - da pubblico (Extraregione) non soggette a compensazione*	*174.014,95*
	BA1180	*B.2.A.12.4) - da privato (intraregionale)*	*9.873.317,08*
	BA1190	*B.2.A.12.5) - da privato (extraregionale)*	-
	BA1200	***B.2.A.13) Compartecipazione al personale per att. libero-prof.***	***600.061,25***
	BA1210	*B.2.A.13.1) Compartecipazione al personale per att. libero professionale*	-
	BA1220	*B.2.A.13.2) Compartecipazione al personale per att. libero professionale*	*508.895,29*
	BA1230	*B.2.A.13.3) Compartecipazione al personale per att. libero professionale*	-
	BA1240	*B.2.A.13.4) Compartecipazione al personale per att. libero professionale*	*63.958,47*
R	*BA1250*	*B.2.A.13.5) Compartecipazione al personale per att. libero professionale*	
	BA1260	*B.2.A.13.6) Compartecipazione al personale per att. libero professionale*	*27.207,49*
R	*BA1270*	*B.2.A.13.7) Compartecipazione al personale per att. libero professionale*	
	BA1280	***B.2.A.14) Rimborsi, assegni e contributi sanitari***	***435.985,17***
	BA1290	*B.2.A.14.1) Contributi ad associazioni di volontariato*	-
	BA1300	*B.2.A.14.2) Rimborsi per cure all'estero*	
	BA1310	*B.2.A.14.3) Contributi a società partecipate e/o enti dipendenti della Regione*	
	BA1320	*B.2.A.14.4) Contributo Legge 210/92*	
	BA1330	*B.2.A.14.5) Altri rimborsi, assegni e contributi*	*435.895,17*
R	*BA1340*	*B.2.A.14.6) Rimborsi, assegni e contributi v/Aziende sanitarie pubbliche della*	*90,00*
	BA1350	***B.2.A.15) Consulenze, Collaborazioni, Interinale e altre prestazioni di***	***134.568,77***
R	*BA1360*	*B.2.A.15.1) Consulenze sanitarie e sociosan. da Aziende sanitarie pubbliche della*	
	BA1370	*B.2.A.15.2) Consulenze sanitarie e sociosanit. da terzi - Altri soggetti pubblici*	
	BA1380	*B.2.A.15.3) Consulenze, Collaborazioni, Interinale e altre prestazioni di lavoro*	*134.568,77*
	BA1390	B.2.A.15.3.A) Consulenze sanitarie da privato - articolo 55, comma 2, CCNL 8 giugno	
	BA1400	B.2.A.15.3.B) Altre consulenze sanitarie e sociosanitarie da privato	*45.132,51*
	BA1410	B.2.A.15.3.C) Collaborazioni coordinate e continuative sanitarie e socios. da privato	-
	BA1420	B.2.A.15.3.D) Indennità a personale universitario - area sanitaria	
	BA1430	B.2.A.15.3.E) Lavoro interinale - area sanitaria	-
	BA1440	B.2.A.15.3.F) Altre collaborazioni e prestazioni di lavoro - area sanitaria	*89.436,26*
	BA1450	*B.2.A.15.4) Rimborso oneri stipendiali del personale sanitario in comando*	-
R	BA1460	B.2.A.15.4.A) Rimborso oneri stipendiali personale sanitario in comando da Aziende	
	BA1470	B.2.A.15.4.B) Rimborso oneri stipendiali personale sanitario in comando da Regioni,	
SS	BA1480	B.2.A.15.4.C) Rimborso oneri stipendiali personale sanitario in comando da aziende	
	BA1490	***B.2.A.16) Altri servizi sanitari e sociosanitari a rilevanza sanitaria***	***477.102,80***
R	*BA1500*	*B.2.A.16.1) Altri servizi sanitari e sociosanitari a rilevanza sanitaria da pubblico -*	*104.952,46*
	BA1510	*B.2.A.16.2) Altri servizi sanitari e sociosanitari a rilevanza sanitaria da pubblico -*	-
	BA1520	*B.2.A.16.3) Altri servizi sanitari e sociosanitari a rilevanza sanitaria da pubblico*	*264,08*
	BA1530	*B.2.A.16.4) Altri servizi sanitari da privato*	*371.886,26*

AZIENDA OSPEDALIERA PROVINCIALE CROTONE UFFICIO RAGIONERIA

201

Con	CODICE	VOCE MODELLO CE	IMPORTO
	BA1540	*B.2.A.16.5) Costi per servizi sanitari - Mobilità internazionale passiva*	
S	***BA1550***	***B.2.A.17) Costi per differenziale tariffe TUC***	
	BA1560	**B.2.B) Acquisti di servizi non sanitari**	***14.067.035,15***
	BA1570	***B.2.B.1) Servizi non sanitari***	***13.878.041,46***
	BA1580	*B.2.B.1.1) Lavanderia*	*378.635,00*
	BA1590	*B.2.B.1.2) Pulizia*	*2.843.720,62*
	BA1600	*B.2.B.1.3) Mensa*	*1.954.531,06*
	BA1610	*B.2.B.1.4) Riscaldamento*	*760.684,56*
	BA1620	*B.2.B.1.5) Servizi di assistenza informatica*	*268.515,22*
	BA1630	*B.2.B.1.6) Servizi trasporti (non sanitari)*	*33.133,84*
	BA1640	*B.2.B.1.7) Smaltimento rifiuti*	*217.976,35*
	BA1650	*B.2.B.1.8) Utenze telefoniche*	*138.867,41*
	BA1660	*B.2.B.1.9) Utenze elettricità*	*1.257.680,62*
	BA1670	*B.2.B.1.10) Altre utenze*	*170.173,01*
	BA1680	*B.2.B.1.11) Premi di assicurazione*	***303.748,50***
	BA1690	B.2.B.1.11.A) Premi di assicurazione - R.C. Professionale	
	BA1700	B.2.B.1.11.B) Premi di assicurazione - Altri premi assicurativi	*303.748,50*
	BA1710	*B.2.B.1.12) Altri servizi non sanitari*	*5.550.375,27*
R	BA1720	B.2.B.1.12.A) Altri servizi non sanitari da pubblico (Aziende sanitarie pubbliche della	-
	BA1730	B.2.B.1.12.B) Altri servizi non sanitari da altri soggetti pubblici	
	BA1740	B.2.B.1.12.C) Altri servizi non sanitari da privato	*5.550.375,27*
	BA1750	***B.2.B.2) Consulenze, Collaborazioni, Interinale e altre prestazioni di***	***152.790,80***
R	*BA1760*	*B.2.B.2.1) Consulenze non sanitarie da Aziende sanitarie pubbliche della Regione*	
	BA1770	*B.2.B.2.2) Consulenze non sanitarie da Terzi - Altri soggetti pubblici*	
	BA1780	*B.2.B.2.3) Consulenze, Collaborazioni, Interinale e altre prestazioni di lavoro non*	*150.062,36*
	BA1790	B.2.B.2.3.A) Consulenze non sanitarie da privato	*47.286,28*
	BA1800	B.2.B.2.3.B) Collaborazioni coordinate e continuative non sanitarie da privato	
	BA1810	B.2.B.2.3.C) Indennità a personale universitario - area non sanitaria	
	BA1820	B.2.B.2.3.D) Lavoro interinale - area non sanitaria	
	BA1830	B.2.B.2.3.E) Altre collaborazioni e prestazioni di lavoro - area non sanitaria	*102.776,08*
	BA1840	*B.2.B.2.4) Rimborso oneri stipendiali del personale non sanitario in comando*	*2.728,44*
R	BA1850	B.2.B.2.4.A) Rimborso oneri stipendiali personale non sanitario in comando da	
	BA1860	B.2.B.2.4.B) Rimborso oneri stipendiali personale non sanitario in comando da	*2.728,44*
SS	BA1870	B.2.B.2.4.C) Rimborso oneri stipendiali personale non sanitario in comando da	
	BA1880	***B.2.B.3) Formazione (esternalizzata e non)***	***36.202,89***
	BA1890	*B.2.B.3.1) Formazione (esternalizzata e non) da pubblico*	*14.177,43*
	BA1900	*B.2.B.3.2) Formazione (esternalizzata e non) da privato*	*22.025,46*
	BA1910	**B.3) Manutenzione e riparazione (ordinaria esternalizzata)**	**1.116.830,97**
	BA1920	***B.3.A) Manutenzione e riparazione ai fabbricati e loro pertinenze***	***60.978,03***
	BA1930	***B.3.B) Manutenzione e riparazione agli impianti e macchinari***	***25.333,03***
	BA1940	***B.3.C) Manutenzione e riparazione alle attrezzature sanitarie e***	***608.229,59***
	BA1950	***B.3.D) Manutenzione e riparazione ai mobili e arredi***	
	BA1960	***B.3.E) Manutenzione e riparazione agli automezzi***	***51.375,13***
	BA1970	***B.3.F) Altre manutenzioni e riparazioni***	***370.915,19***
R	***BA1980***	***B.3.G) Manutenzioni e riparazioni da Aziende sanitarie pubbliche della***	
	BA1990	**B.4) Godimento di beni di terzi**	**2.930.312,49**
	BA2000	***B.4.A) Fitti passivi***	***785.778,70***
	BA2010	***B.4.B) Canoni di noleggio***	***2.142.747,72***
	BA2020	*B.4.B.1) Canoni di noleggio - area sanitaria*	*1.944.331,61*
	BA2030	*B.4.B.2) Canoni di noleggio - area non sanitaria*	*198.416,11*
	BA2040	***B.4.C) Canoni di leasing***	***1.786,07***
	BA2050	*B.4.C.1) Canoni di leasing - area sanitaria*	*1.786,07*
	BA2060	*B.4.C.2) Canoni di leasing - area non sanitaria*	
R	***BA2070***	***B.4.D) Locazioni e noleggi da Aziende sanitarie pubbliche della Regione***	
	BA2080	***Totale Costo del personale***	***86.073.042,27***
	BA2090	**B.5) Personale del ruolo sanitario**	**69.821.249,07**
	BA2100	***B.5.A) Costo del personale dirigente ruolo sanitario***	***41.782.600,21***
	BA2110	*B.5.A.1) Costo del personale dirigente medico*	***37.957.533,78***
	BA2120	*B.5.A.1.1) Costo del personale dirigente medico - tempo indeterminato*	*33.119.937,22*
	BA2130	*B.5.A.1.2) Costo del personale dirigente medico - tempo determinato*	*4.837.596,56*
	BA2140	*B.5.A.1.3) Costo del personale dirigente medico - altro*	
	BA2150	*B.5.A.2) Costo del personale dirigente non medico*	***3.825.066,43***
	BA2160	*B.5.A.2.1) Costo del personale dirigente non medico - tempo indeterminato*	*3.591.440,70*
	BA2170	*B.5.A.2.2) Costo del personale dirigente non medico - tempo determinato*	*233.625,73*
	BA2180	*B.5.A.2.3) Costo del personale dirigente non medico - altro*	
	BA2190	***B.5.B) Costo del personale comparto ruolo sanitario***	***28.038.648,86***
	BA2200	*B.5.B.1) Costo del personale comparto ruolo sanitario - tempo indeterminato*	*26.863.406,18*
	BA2210	*B.5.B.2) Costo del personale comparto ruolo sanitario - tempo determinato*	*1.175.242,68*
	BA2220	*B.5.B.3) Costo del personale comparto ruolo sanitario - altro*	
	BA2230	**B.6) Personale del ruolo professionale**	**577.828,80**
	BA2240	***B.6.A) Costo del personale dirigente ruolo professionale***	***529.307,20***

AZIENDA SANITARIA PROVINCIALE CROTONE UFFICIO RAGIONERIA

fg. 202

Con	CODICE	VOCE MODELLO CE	IMPORTO
	BA2250	*B.6.A.1) Costo del personale dirigente ruolo professionale - tempo indeterminato*	***529.307,20***
	BA2260	*B.6.A.2) Costo del personale dirigente ruolo professionale - tempo determinato*	
	BA2270	*B.6.A.3) Costo del personale dirigente ruolo professionale - altro*	
	BA2280	***B.6.B) Costo del personale comparto ruolo professionale***	***48.521,60***
	BA2290	*B.6.B.1) Costo del personale comparto ruolo professionale - tempo indeterminato*	***48.521,60***
	BA2300	*B.6.B.2) Costo del personale comparto ruolo professionale - tempo determinato*	
	BA2310	*B.6.B.3) Costo del personale comparto ruolo professionale - altro*	
	BA2320	**B.7) Personale del ruolo tecnico**	**6.790.983,16**
	BA2330	***B.7.A) Costo del personale dirigente ruolo tecnico***	***304.334,35***
	BA2340	*B.7.A.1) Costo del personale dirigente ruolo tecnico - tempo indeterminato*	***304.334,35***
	BA2350	*B.7.A.2) Costo del personale dirigente ruolo tecnico - tempo determinato*	
	BA2360	*B.7.A.3) Costo del personale dirigente ruolo tecnico - altro*	
	BA2370	***B.7.B) Costo del personale comparto ruolo tecnico***	***6.486.648,81***
	BA2380	*B.7.B.1) Costo del personale comparto ruolo tecnico - tempo indeterminato*	***6.486.648,81***
	BA2390	*B.7.B.2) Costo del personale comparto ruolo tecnico - tempo determinato*	
	BA2400	*B.7.B.3) Costo del personale comparto ruolo tecnico - altro*	
	BA2410	**B.8) Personale del ruolo amministrativo**	**8.882.981,24**
	BA2420	***B.8.A) Costo del personale dirigente ruolo amministrativo***	***914.644,68***
	BA2430	*B.8.A.1) Costo del personale dirigente ruolo amministrativo - tempo indeterminato*	***914.644,68***
	BA2440	*B.8.A.2) Costo del personale dirigente ruolo amministrativo - tempo determinato*	
	BA2450	*B.8.A.3) Costo del personale dirigente ruolo amministrativo - altro*	
	BA2460	***B.8.B) Costo del personale comparto ruolo amministrativo***	***7.968.336,56***
	BA2470	*B.8.B.1) Costo del personale comparto ruolo amministrativo - tempo indeterminato*	***7.968.336,56***
	BA2480	*B.8.B.2) Costo del personale comparto ruolo amministrativo - tempo determinato*	
	BA2490	*B.8.B.3) Costo del personale comparto ruolo amministrativo - altro*	
	BA2500	**B.9) Oneri diversi di gestione**	**3.366.717,86**
	BA2510	***B.9.A) Imposte e tasse (escluso IRAP e IRES)***	***269.487,76***
	BA2520	***B.9.B) Perdite su crediti***	-
	BA2530	***B.9.C) Altri oneri diversi di gestione***	***3.097.230,10***
	BA2540	*B.9.C.1) Indennità, rimborso spese e oneri sociali per gli Organi Direttivi e Collegio*	*378.982,81*
	BA2550	*B.9.C.2) Altri oneri diversi di gestione*	*2.718.247,29*
	BA2560	***Totale Ammortamenti***	***3.077.419,08***
	BA2570	**B.10) Ammortamenti delle immobilizzazioni immateriali**	**163.704,67**
	BA2580	**B.11) Ammortamenti delle immobilizzazioni materiali**	-
	BA2590	**B.12) Ammortamento dei fabbricati**	**995.424,84**
	BA2600	***B.12.A) Ammortamenti fabbricati non strumentali (disponibili)***	-
	BA2610	***B.12.B) Ammortamenti fabbricati strumentali (indisponibili)***	*995.424,84*
	BA2620	**B.13) Ammortamenti delle altre immobilizzazioni materiali**	***1.918.289,57***
	BA2630	**B.14) Svalutazione delle immobilizzazioni e dei crediti**	-
	BA2640	***B.14.A) Svalutazione delle immobilizzazioni immateriali e materiali***	
	BA2650	***B.14.B) Svalutazione dei crediti***	
	BA2660	**B.15) Variazione delle rimanenze**	**161.706,74**
	BA2670	***B.15.A) Variazione rimanenze sanitarie***	***119.880,95***
	BA2680	***B.15.B) Variazione rimanenze non sanitarie***	***41.825,79***
	BA2690	**B.16) Accantonamenti dell'esercizio**	**5.069.888,72**
	BA2700	***B.16.A) Accantonamenti per rischi***	***3.600.000,00***
	BA2710	*B.16.A.1) Accantonamenti per cause civili ed oneri processuali*	-
	BA2720	*B.16.A.2) Accantonamenti per contenzioso personale dipendente*	-
	BA2730	*B.16.A.3) Accantonamenti per rischi connessi all'acquisto di prestazioni sanitarie da*	
	BA2740	*B.16.A.4) Accantonamenti per copertura diretta dei rischi (autoassicurazione)*	*3.600.000,00*
	BA2750	*B.16.A.5) Altri accantonamenti per rischi*	-
	BA2760	***B.16.B) Accantonamenti per premio di operosità (SUMAI)***	***250.000,00***
	BA2770	***B.16.C) Accantonamenti per quote inutilizzate di contributi vincolati***	***1.028.509,89***
	BA2780	*B.16.C.1) Accantonamenti per quote inutilizzate contributi da Regione e Prov. Aut.*	*1.028.509,89*
	BA2790	*B.16.C.2) Accantonamenti per quote inutilizzate contributi da soggetti pubblici*	
	BA2800	*B.16.C.3) Accantonamenti per quote inutilizzate contributi da soggetti pubblici per*	
	BA2810	*B.16.C.4) Accantonamenti per quote inutilizzate contributi vincolati da privati*	
	BA2820	***B.16.D) Altri accantonamenti***	***191.378,83***
	BA2830	*B.16.D.1) Accantonamenti per interessi di mora*	-
	BA2840	*B.16.D.2) Acc. Rinnovi convenzioni MMG/PLS/MCA*	*159.629,92*
	BA2850	*B.16.D.3) Acc. Rinnovi convenzioni Medici Sumai*	*31.748,91*
	BA2860	*B.16.D.4) Acc. Rinnovi contratt.: dirigenza medica*	-
	BA2870	*B.16.D.5) Acc. Rinnovi contratt.: dirigenza non medica*	-
	BA2880	*B.16.D.6) Acc. Rinnovi contratt.: comparto*	-
	BA2890	*B.16.D.7) Altri accantonamenti*	-
	BZ9999	**Totale costi della produzione (B)**	**324.920.203,61**
		C) Proventi e oneri finanziari	
	CA0010	**C.1) Interessi attivi**	**18,57**
	CA0020	***C.1.A) Interessi attivi su c/tesoreria unica***	-
	CA0030	***C.1.B) Interessi attivi su c/c postali e bancari***	-
	CA0040	***C.1.C) Altri interessi attivi***	*18,57*

AZIENDA SANITARIA PROVINCIALE CROTONE UFFICIO RAGIONERIA

fol 203

Con	CODICE	VOCE MODELLO CE	IMPORTO
	CA0050	**C.2) Altri proventi**	
	CA0060	***C.2.A) Proventi da partecipazioni***	-
	CA0070	***C.2.B) Proventi finanziari da crediti iscritti nelle immobilizzazioni***	
	CA0080	***C.2.C) Proventi finanziari da titoli iscritti nelle immobilizzazioni***	
	CA0090	***C.2.D) Altri proventi finanziari diversi dai precedenti***	
	CA0100	***C.2.E) Utili su cambi***	-
	CA0110	**C.3) Interessi passivi**	
	CA0120	***C.3.A) Interessi passivi su anticipazioni di cassa***	**9.431.865,16**
	CA0130	***C.3.B) Interessi passivi su mutui***	***1.831.332,43***
	CA0140	***C.3.C) Altri interessi passivi***	
	CA0150	**C.4) Altri oneri**	*7.600.532,73*
	CA0160	***C.4.A) Altri oneri finanziari***	-
	CA0170	***C.4.B) Perdite su cambi***	-
	CZ9999	**Totale proventi e oneri finanziari (C)**	-
		D) Rettifiche di valore di attività finanziarie	- **9.431.846,59**
	DA0010	**D.1) Rivalutazioni**	
	DA0020	**D.2) Svalutazioni**	
	DZ9999	**Totale rettifiche di valore di attività finanziarie (D)**	
		E) Proventi e oneri straordinari	-
	EA0010	**E.1) Proventi straordinari**	
	EA0020	***E.1.A) Plusvalenze***	**6.866.892,88**
	EA0030	***E.1.B) Altri proventi straordinari***	
	EA0040	*E.1.B.1) Proventi da donazioni e liberalità diverse*	***6.866.892,88***
	EA0050	*E.1.B.2) Sopravvenienze attive*	-
R	*EA0060*	*E.1.B.2.1) Sopravvenienze attive v/Aziende sanitarie pubbliche della Regione*	*1.792.157,22*
	EA0070	*E.1.B.2.2) Sopravvenienze attive v/terzi*	-
S	EA0080	E.1.B.2.2.A) Sopravvenienze attive v/terzi relative alla mobilità extraregionale	*1.792.157,22*
	EA0090	E.1.B.2.2.B) Sopravvenienze attive v/terzi relative al personale	
	EA0100	E.1.B.2.2.C) Sopravvenienze attive v/terzi relative alle convenzioni con medici di base	*34.764,73*
	EA0110	E.1.B.2.2.D) Sopravvenienze attive v/terzi relative alle convenzioni per la specialistica	*71.716,95*
	EA0120	E.1.B.2.2.E) Sopravvenienze attive v/terzi relative all'acquisto prestaz. sanitarie da	*374.499,05*
	EA0130	E.1.B.2.2.F) Sopravvenienze attive v/terzi relative all'acquisto di beni e servizi	*98.475,67*
	EA0140	E.1.B.2.2.G) Altre sopravvenienze attive v/terzi	*1.212.700,82*
	EA0150	*E.1.B.3) Insussistenze attive*	
R	*EA0160*	*E.1.B.3.1) Insussistenze attive v/Aziende sanitarie pubbliche della Regione*	*5.074.735,66*
	EA0170	*E.1.B.3.2) Insussistenze attive v/terzi*	-
S	EA0180	E.1.B.3.2.A) Insussistenze attive v/terzi relative alla mobilità extraregionale	*5.074.735,66*
	EA0190	E.1.B.3.2.B) Insussistenze attive v/terzi relative al personale	-
	EA0200	E.1.B.3.2.C) Insussistenze attive v/terzi relative alle convenzioni con medici di base	*9.463,19*
	EA0210	E.1.B.3.2.D) Insussistenze attive v/terzi relative alle convenzioni per la specialistica	-
	EA0220	E.1.B.3.2.E) Insussistenze attive v/terzi relative all'acquisto prestaz. sanitarie da	*20.247,91*
	EA0230	E.1.B.3.2.F) Insussistenze attive v/terzi relative all'acquisto di beni e servizi	*54.927,00*
	EA0240	E.1.B.3.2.G) Altre insussistenze attive v/terzi	*34.251,71*
	EA0250	*E.1.B.4) Altri proventi straordinari*	*4.955.845,85*
	EA0260	**E.2) Oneri straordinari**	
	EA0270	***E.2.A) Minusvalenze***	**7.191.464,25**
	EA0280	***E.2.B) Altri oneri straordinari***	
	EA0290	*E.2.B.1) Oneri tributari da esercizi precedenti*	***7.191.464,25***
	EA0300	*E.2.B.2) Oneri da cause civili ed oneri processuali*	
	EA0310	*E.2.B.3) Sopravvenienze passive*	
R	*EA0320*	*E.2.B.3.1) Sopravvenienze passive v/Aziende sanitarie pubbliche della Regione*	*7.177.580,84*
R	EA0330	E.2.B.3.1.A) Sopravvenienze passive v/Aziende sanitarie pubbliche relative alla	-
R	EA0340	E.2.B.3.1.B) Altre sopravvenienze passive v/Aziende sanitarie pubbliche della	-
	EA0350	*E.2.B.3.2) Sopravvenienze passive v/terzi*	-
S	EA0360	E.2.B.3.2.A) Sopravvenienze passive v/terzi relative alla mobilità extraregionale	*7.177.580,84*
	EA0370	E.2.B.3.2.B) Sopravvenienze passive v/terzi relative al personale	-
	EA0380	*E.2.B.3.2.B.1) Soprav. passive v/terzi relative al personale - dirigenza medica*	*2.630.379,68*
	EA0390	*E.2.B.3.2.B.2) Soprav. passive v/terzi relative al personale - dirigenza non medica*	*2.125.939,50*
	EA0400	*E.2.B.3.2.B.3) Soprav. passive v/terzi relative al personale - comparto*	*156.263,17*
	EA0410	E.2.B.3.2.C) Sopravvenienze passive v/terzi relative alle convenzioni con medici di	*348.177,01*
	EA0420	E.2.B.3.2.D) Sopravvenienze passive v/terzi relative alle convenzioni per la	*47.082,15*
	EA0430	E.2.B.3.2.E) Sopravvenienze passive v/terzi relative all'acquisto prestaz. sanitarie da	*332.332,77*
	EA0440	E.2.B.3.2.F) Sopravvenienze passive v/terzi relative all'acquisto di beni e servizi	*1.718.387,52*
	EA0450	E.2.B.3.2.G) Altre sopravvenienze passive v/terzi	*2.449.398,72*
	EA0460	*E.2.B.4) Insussistenze passive*	-
R	*EA0470*	*E.2.B.4.1) Insussistenze passive v/Aziende sanitarie pubbliche della Regione*	*13.883,41*
	EA0480	*E.2.B.4.2) Insussistenze passive v/terzi*	-
S	EA0490	E.2.B.4.2.A) Insussistenze passive v/terzi relative alla mobilità extraregionale	*13.883,41*
	EA0500	E.2.B.4.2.B) Insussistenze passive v/terzi relative al personale	-
	EA0510	E.2.B.4.2.C) Insussistenze passive v/terzi relative alle convenzioni con medici di base	-
	EA0520	E.2.B.4.2.D) Insussistenze passive v/terzi relative alle convenzioni per la specialistica	-

AZIENDA SANITARIA PROVINCIALE CROTONE
RAGIONERIA

1 of 204

Con	CODICE	VOCE MODELLO CE	IMPORTO
	EA0530	E.2.B.4.2.E) Insussistenze passive v/terzi relative all'acquisto prestaz. sanitarie da	-
	EA0540	E.2.B.4.2.F) Insussistenze passive v/terzi relative all'acquisto di beni e servizi	*307,74*
	EA0550	E.2.B.4.2.G) Altre insussistenze passive v/terzi	*13.575,67*
	EA0560	*E.2.B.5) Altri oneri straordinari*	
	EZ9999	**Totale proventi e oneri straordinari (E)**	**- 324.571,37**
	XA0000	**Risultato prima delle imposte (A - B +/- C +/- D +/- E)**	**- 99.184,90**
		Imposte e tasse	
	YA0010	**Y.1) IRAP**	**6.530.239,26**
	YA0020	***Y.1.A) IRAP relativa a personale dipendente***	***5.854.348,21***
	YA0030	***Y.1.B) IRAP relativa a collaboratori e personale assimilato a lavoro***	***675.891,05***
	YA0040	***Y.1.C) IRAP relativa ad attività di libera professione (intramoenia)***	
	YA0050	***Y.1.D) IRAP relativa ad attività commerciale***	-
	YA0060	**Y.2) IRES**	**2.050,00**
	YA0070	***Y.2.A) IRES su attività istituzionale***	
	YA0080	***Y.2.B) IRES su attività commerciale***	***2.050,00***
	YA0090	**Y.3) Accantonamento a F.do Imposte (Accertamenti, condoni, ecc.)**	
	YZ9999	**Totale imposte e tasse**	**6.532.289,26**
	ZZ9999	**RISULTATO DI ESERCIZIO**	**- 6.631.474,16**

AZIENDA SANITARIA PROVINCIALE CROTONE
UFFICIO RAGIONERIA

205

AZIENDA SANITARIA PROVINCIALE DI CROTONE

SERIE	GRUPPO	MASTRO	CONTO	SOTTOCONTO	PIANO DEI CONTI DELLA CONTABILITA' GENERALE DELLE AZIENDE DEL SERVIZIO SANITARIO REGIONALE	PREVENTIVO 2015	VARIAZIONE +/-	CONSUNTIVO 2015
					CONTO ECONOMICO			
4	**00**	**00**	**00**	**00**	**VALORE DELLA PRODUZIONE**	**276.150.870,73**	**71.953.570,92**	**348.104.441,65**
4	**01**	**00**	**00**	**00**	**Contributi in c/esercizio**	**266.233.670,73**	**47.273.108,08**	**313.506.778,81**
4	**01**	**01**	**00**	**00**	**Contributi da Regione per quota F.S. regionale**	**266.233.670,73**	**37.978.996,06**	**304.212.666,79**
4	**01**	**01**	**01**	**00**	**da Regione per quota F.S. regionale indistinto**	**263.323.570,00**	**35.966.405,34**	**299.289.975,34**
4	01	01	01	01	da Regione per quota F.S.R. indistinto	263.323.570,00	35.966.405,34	299.289.975,34
4	**01**	**01**	**02**	**00**	**da Regione per quota F.S. vincolato**	**2.910.100,73**	**2.012.590,72**	**4.922.691,45**
4	01	01	02	01	da Regione per quota F.S.R. vincolato	2.910.100,73	2.012.590,72	4.922.691,45
4	**01**	**02**	**00**	**00**	**Contributi c/esercizio da enti pubblici (EXTRA FONDO)**	**-**	**9.273.307,02**	**9.273.307,02**
4	**01**	**02**	**01**	**00**	**da Regione e/o enti pubblici (extra fondo) vincolati**	**-**	**7.826.248,72**	**7.826.248,72**
4	01	02	01	01	Contributi da Regione (extra fondo) vincolati	-	7.810.453,88	7.810.453,88
4	01	02	01	02	Contributi da altri enti pubblici (extra fondo) vincolati	-	-	-
4	01	02	01	03	Contributi da Asp/Asl/Ao/Irccs/Policlinici (extra fondo) vincolati	-	15.794,84	15.794,84
4	01	02	01	04	Contributi c/esercizio (extra fondo) per ricerca corrente	-	-	-
4	01	02	01	05	Contributi c/esercizio (extra fondo) per ricerca finalizzata	-	-	-
4	**01**	**02**	**02**	**00**	**da Regione e/o enti pubblici (extra fondo) - Altro**	**-**	**1.447.058,30**	**1.447.058,30**
4	01	02	02	01	Contributi da Regione (extra fondo) - Altro	-	1.447.058,30	1.447.058,30
4	01	02	02	02	Contributi da altri enti pubblici (extra fondo) - Altro	-	-	-
4	01	02	02	03	Contributi da Asp/Asl/Ao/Irccs/Policlinici (extra fondo) - Altro	-	-	
4	**01**	**03**	**00**	**00**	**Contributi c/esercizio da enti privati**	**-**	**20.805,00**	**20.805,00**
4	**01**	**03**	**01**	**00**	**Contributi c/esercizio da enti privati**	**-**	**20.805,00**	**20.805,00**
4	01	03	01	01	Contributi c/esercizio da enti privati	-	20.805,00	20.805,00
4	**02**	**00**	**00**	**00**	**Proventi e ricavi diversi**	**1.400.000,00**	**21.208.767,74**	**22.608.767,74**
4	**02**	**01**	**00**	**00**	**Ricavi per prestazioni sanitarie e sociosanitarie a rilevanza sanitaria**	**1.180.000,00**	**21.293.321,59**	**22.473.321,59**
4	**02**	**01**	**01**	**00**	**Ricavi per prestazioni sanitarie e sociosanitarie erogate a ASP/ASL, AO,**	**-**	**16.920.000,00**	**16.920.000,00**
4	02	01	01	01	Prestazioni di ricovero ad Assistiti di ASP/ASL Regione	-	15.520.000,00	15.520.000,00
4	02	01	01	02	Prestazioni di ricovero da privati accreditati ad Assistiti di ASP/ASL Regione	-	-	-
4	02	01	01	03	Prestazioni di specialistica ambulatoriale ad Assistiti di ASP/ASL Regione	-	957.000,00	957.000,00
4	02	01	01	04	Prestazioni di specialistica ambulatoriale da privati accreditati ad Assistiti di	-	-	-
4	02	01	01	05	Prestazioni di psichiatria residenziale e semiresidenziale - Regione	-	-	-
4	02	01	01	06	Prestazioni di File F - Regione	-	-	-
4	02	01	01	07	Prestazioni servizi MMG, PLS, Contin. Assistenziale - Regione	-	-	-
4	02	01	01	08	Prestazioni servizi farmaceutica convenzionata - Regione	-	443.000,00	443.000,00
4	02	01	01	09	Prestazioni termali - Regione	-	-	-
4	02	01	01	10	Prestazioni trasporto ambulanze ed elisoccorso - Regione	-	-	-
4	02	01	01	11	Cessione, Farmaci, emoderivati ed emocomponenti - Regione	-	-	-
4	02	01	01	12	Altre prestazioni sanitarie - Regione	-	-	-
4	**02**	**01**	**02**	**00**	**Ricavi per prestaz. sanitarie e sociosanitarie erogate ad altri soggetti pubblici**	**-**	**-**	**-**
4	02	01	02	01	Ricavi per prestaz. sanitarie e sociosanitarie erogate ad altri soggetti pubblici della	-	-	-

AZIENDA SANITARIA PROVINCIALE CROTONE UFFICIO RAGIONERIA

SERIE	GRUPPO	MASTRO	CONTO	SOTTOCONTO	PIANO DEI CONTI DELLA CONTABILITA' GENERALE DELLE AZIENDE DEL SERVIZIO SANITARIO REGIONALE	PREVENTIVO 2015	VARIAZIONE +/-	CONSUNTIVO 2015
4	**02**	**01**	**03**	**00**	**Ricavi per prestaz. sanitarie e sociosanitarie erogate a soggetti pubblici extra**	**-**	**4.320.267,31**	**4.320.267,31**
4	02	01	03	01	Prestazioni di ricovero - Extraregione	-	3.581.000,00	3.581.000,00
4	02	01	03	02	Prestazioni di specialistica ambulatoriale - Extraregione	-	365.000,00	365.000,00
4	02	01	03	03	Prestazioni di psichiatria residenziale e semiresidenziale - Extraregione	-	-	-
4	02	01	03	04	Prestazioni di File F - Extraregione	-	6.000,00	6.000,00
4	02	01	03	05	Prestazioni servizi MMG, PLS, Contin. Assistenziale - Extraregione	-	23.000,00	23.000,00
4	02	01	03	06	Prestazioni servizi farmaceutica convenzionata - Extraregione	-	341.000,00	341.000,00
4	02	01	03	07	Prestazioni termali - Extraregione	-	-	-
4	02	01	03	08	Prestazioni trasporto ambulanze ed elisoccorso - Extraregione	-	-	-
4	02	01	03	09	Altre prestazioni sanitarie - Extraregione	-	4.267,31	4.267,31
4	02	01	03	10	Prestazioni di assistenza riabilitativa non soggette a compensazione Extraregione	-	-	-
4	02	01	03	11	Altre prestazioni sanitarie e socio-sanitarie non soggette a compensazione	-	-	-
4	02	01	03	12	Altre prestazioni sanitarie - Mobilità attiva Internazionale	-	-	-
4	**02**	**01**	**04**	**00**	**Ricavi per prestazioni sanitarie erogate da soggetti privati v/residenti**	**-**	**-**	**-**
4	02	01	04	01	Prestazioni di ricovero da priv. extraregione in compensazione (mobilità attiva)	-	-	-
4	02	01	04	02	Prestazioni di ambulatoriali da priv. extraregione in compensazione (mobilità attiva)	-	-	-
4	02	01	04	03	Prestazioni di File F da priv. extraregione in compensazione (mobilità attiva)	-	-	-
4	02	01	04	04	Altre prestazioni sanitarie erogate da privati v/residenti extraregione in	-	-	-
4	**02**	**01**	**05**	**00**	**Ricavi per prestazioni sanitarie erogate a soggetti privati**	**450.000,00**	**- 41.614,60**	**408.385,40**
4	02	01	05	01	Proventi per rilascio certificazioni sanitarie	450.000,00	- 47.082,16	402.917,84
4	02	01	05	02	Proventi per cessione sangue ed emoderivati	-	-	-
4	02	01	05	03	Proventi per sperimentazioni cliniche e farmacologiche	-	5.467,56	5.467,56
4	**02**	**01**	**06**	**00**	**Ricavi per prestazioni sanitarie erogate in regime di intramoenia**	**730.000,00**	**94.668,88**	**824.668,88**
4	02	01	06	01	Ricavi per prestazioni sanitarie in regime di ricovero in intramoenia - (ALPI)	-	-	-
4	02	01	06	02	Ricavi per prestazioni sanitarie specialistiche ambulatoriali in intramoenia - (ALPI)	410.000,00	254.640,14	664.640,14
4	02	01	06	03	Ricavi per prestazioni sanitarie specialistiche ambulatoriali in intramoenia -	300.000,00	- 192.505,60	107.494,40
4	02	01	06	04	Ricavi per prestazioni sanitarie di sanità pubblica in intramoenia - (ALPI)	-	-	-
4	02	01	06	05	Ricavi per prestazioni sanitarie intramoenia - Consulenze	20.000,00	- 3.465,66	16.534,34
4	02	01	06	06	Ricavi per prestazioni sanitarie intramoenia - Consulenze vs. Asp/Asl - Ao, Irccs e	-	-	-
4	02	01	06	07	Ricavi per prestazioni sanitarie intramoenia - Altro	-	36.000,00	36.000,00
4	02	01	06	08	Ricavi per prestazioni sanitarie intramoenia - Altro (Asp/Asl - Ao, Irccs e Policlinici	-	-	-
4	**02**	**02**	**00**	**00**	**Ricavi per prestazioni non sanitarie**	**-**	**10.632,31**	**10.632,31**
4	**02**	**02**	**01**	**00**	**Ricavi per prestazioni non sanitarie**	**-**	**10.632,31**	**10.632,31**
4	02	02	01	01	Ricavi per consulenze in applicazione della normativa in materia di sicurezza nei	-	-	-
4	02	02	01	02	Ricavi per consulenze, certificazioni e attestazioni non sanitarie	-	6.289,62	6.289,62
4	02	02	01	03	Ricavi per maggior confort alberghiero	-	-	-
4	02	02	01	04	Ricavi per pareri comitato etico su proposte di sperimentazioni cliniche e	-	4.342,69	4.342,69
4	**02**	**03**	**00**	**00**	**Altri proventi**	**220.000,00**	**- 95.186,16**	**124.813,84**
4	**02**	**03**	**01**	**00**	**Proventi non sanitari**	**125.000,00**	**- 38.656,61**	**86.343,39**
4	02	03	01	01	Fitti attivi	25.000,00	- 7.326,09	17.673,91
4	02	03	01	02	Altri proventi non sanitari	100.000,00	- 31.330,52	68.669,48

AZIENDA SANITARIA PROVINCIALE CROTONE UFFICIO RAGIONERIA

SERIE	GRUPPO	MASTRO	CONTO	SOTTOCONTO	PIANO DEI CONTI DELLA CONTABILITA' GENERALE DELLE AZIENDE DEL SERVIZIO SANITARIO REGIONALE	PREVENTIVO 2015	VARIAZIONE +/-	CONSUNTIVO 2015
4	**02**	**03**	**02**	**00**	**Altri proventi diversi**	**95.000,00**	**- 56.529,55**	**38.470,45**
4	02	03	02	01	Proventi per servizio mensa a terzi	-	-	-
4	02	03	02	02	Proventi per concessione spazi interni	20.000,00	- 18.600,00	1.400,00
4	02	03	02	03	Proventi per sponsorizzazioni	-	3.000,00	3.000,00
4	02	03	02	04	Proventi per corsi di formazione	75.000,00	- 40.929,55	34.070,45
4	**03**	**00**	**00**	**00**	**Concorsi, recuperi e rimborsi per attività tipiche**	**340.000,00**	**- 112.690,07**	**227.309,93**
4	**03**	**01**	**00**	**00**	**Rimborsi assicurativi**	**15.000,00**	**- 2.650,00**	**12.350,00**
4	**03**	**01**	**01**	**00**	**Rimborsi assicurativi**	**15.000,00**	**- 2.650,00**	**12.350,00**
4	03	01	01	01	Rimborsi assicurativi	15.000,00	- 2.650,00	12.350,00
4	**03**	**02**	**00**	**00**	**Altri concorsi, recuperi e rimborsi per attività tipiche**	**325.000,00**	**- 110.040,07**	**214.959,93**
4	**03**	**02**	**01**	**00**	**Concorsi, recuperi e rimborsi v/ Asp/Asl-AO, IRCCS, Policlinici della Regione**	**-**	**15.406,43**	**15.406,43**
4	03	02	01	01	Rimborso degli oneri stipendiali del personale sanitario dipendente dell' azienda in	-	-	-
4	03	02	01	02	Rimborsi per acquisto beni da parte di Asp/Asl-AO, IRCCS, Policlinici della	-	-	-
4	03	02	01	03	Altri concorsi, recuperi e rimborsi per attività tipiche v/Asp/Asl-AO, IRCCS,	-	15.406,43	15.406,43
4	**03**	**02**	**02**	**00**	**Concorsi, recuperi e rimborsi v/altri Enti Pubblici**	**275.000,00**	**- 89.864,73**	**185.135,27**
4	03	02	02	01	Rimborso degli oneri stipendiali del personale dipendente dell'azienda in posizione	175.000,00	- 146.720,57	28.279,43
4	03	02	02	02	Rimborsi per acquisto beni v/altri Enti Pubblici	-	-	-
4	03	02	02	03	Altri concorsi, recuperi e rimborsi per attività tipiche v/Altri Enti Pubblici	100.000,00	56.855,84	156.855,84
4	**03**	**02**	**03**	**00**	**Concorsi, recuperi e rimborsi v/Regione**	**-**	**-**	**-**
4	03	02	03	01	Rimborso degli oneri stipendiali del personale dell'azienda in posizione di comando	-	-	-
4	03	02	03	02	Altri concorsi, recuperi e rimborsi per attività tipiche v/Regione	-	-	-
4	**03**	**02**	**04**	**00**	**Concorsi, recuperi e rimborsi v/privati**	**50.000,00**	**- 35.581,77**	**14.418,23**
4	03	02	04	01	Rimborso da Aziende Farmaceutiche per Pay Back	-	-	-
4	03	02	04	02	Rimborsi per servizio mensa a dipendenti	-	-	-
4	03	02	04	03	Altri rimborsi da dipendenti	50.000,00	- 38.575,77	11.424,23
4	03	02	04	04	Altri concorsi, recuperi e rimborsi v/privati	-	2.994,00	2.994,00
4	**04**	**00**	**00**	**00**	**Compartecipazione alla spesa per prestazioni sanitarie (ticket)**	**1.615.000,00**	**- 158.990,22**	**1.456.009,78**
4	**04**	**01**	**00**	**00**	**Compartecipazione alla spesa per prestazioni sanitarie - Ticket sulle**	**1.600.000,00**	**- 155.491,22**	**1.444.508,78**
4	**04**	**01**	**01**	**00**	**Compartecipazione alla spesa per prestazioni sanitarie - Ticket sulle**	**1.600.000,00**	**- 155.491,22**	**1.444.508,78**
4	04	01	01	01	Compartecipazione alla spesa per prestazioni sanitarie - Ticket sulle prestazioni	1.600.000,00	- 155.491,22	1.444.508,78
4	**04**	**02**	**00**	**00**	**Compartecipazione alla spesa per prestazioni sanitarie - Ticket sul pronto**	**15.000,00**	**- 3.499,00**	**11.501,00**
4	**04**	**02**	**01**	**00**	**Compartecipazione alla spesa per prestazioni sanitarie - Ticket sul pronto**	**15.000,00**	**- 3.499,00**	**11.501,00**
4	04	02	01	01	Compartecipazione alla spesa per prestazioni sanitarie - Ticket sul pronto soccorso	15.000,00	- 3.499,00	11.501,00
4	**04**	**03**	**00**	**00**	**Compartecipazione alla spesa per prestazioni sanitarie - (Ticket) Altro**	**-**	**-**	**-**
4	**04**	**03**	**01**	**00**	**Compartecipazione alla spesa per prestazioni sanitarie - (Ticket) Altro**	**-**	**-**	**-**
4	04	03	01	01	Compartecipazione alla spesa per prestazioni sanitarie - (Ticket) Altro	-	-	-
4	**05**	**00**	**00**	**00**	**Costi capitalizzati**	**2.527.000,00**	**3.710.383,70**	**6.237.383,70**
4	**05**	**01**	**00**	**00**	**Costi capitalizzati da utilizzo finanziamenti per investimenti [Costi Sterilizzati]**	**2.527.000,00**	**1.476.757,86**	**4.003.757,86**
4	**05**	**01**	**01**	**00**	**Costi capitalizzati da utilizzo finanziamenti per investimenti da Regione**	**2.400.000,00**	**1.359.521,09**	**3.759.521,09**
4	05	01	01	01	Costi capitalizzati da utilizzo finanziamenti per investimenti da Regione	2.400.000,00	1.359.521,09	3.759.521,09
4	**05**	**01**	**02**	**00**	**Costi capitalizzati da utilizzo finanziamenti per investimenti dallo Stato**	**127.000,00**	**117.236,77**	**244.236,77**

AZIENDA SANITARIA PROVINCIALE *CROTONE* UFFICIO RAGIONERIA

SERIE	GRUPPO	MASTRO	CONTO	SOTTOCONTO	PIANO DEI CONTI DELLA CONTABILITA' GENERALE DELLE AZIENDE DEL SERVIZIO SANITARIO REGIONALE	PREVENTIVO 2015	VARIAZIONE +/-	CONSUNTIVO 2015
4	05	01	02	01	Costi capitalizzati da utilizzo finanziamenti per investimenti dallo Stato	127.000,00	117.236,77	244.236,77
4	**05**	**01**	**03**	**00**	**Costi capitalizzati da utilizzo altre poste del patrimonio netto**	-	-	-
4	05	01	03	01	Costi capitalizzati da utilizzo altre poste del patrimonio netto	-	-	-
4	**05**	**02**	**00**	**00**	**Costi capitalizzati per costi sostenuti in economia**	-	-	-
4	**05**	**02**	**01**	**00**	**Costi capitalizzati per costi sostenuti in economia**	-	-	-
4	05	02	01	01	Costi capitalizzati per costi sostenuti in economia		-	-
4	05	03	00	00	Utilizzo fondi per quote non utilizzate		2.233.625,84	2.233.625,84
4	05	03	01	01	Utilizzo fondi per quote non utilizzate	-	2.233.625,84	2.233.625,84
4	**06**	**00**	**00**	**00**	**Rimanenze sanitarie Finali**	**4.035.200,00**	**32.991,69**	**4.068.191,69**
4	**06**	**01**	**00**	**00**	**Rimanenze sanitarie Finali**	**3.775.000,00**	**228.575,91**	**4.003.575,91**
4	**06**	**01**	**01**	**00**	**Rimanenze finali di Prodotti Farmaceutici**	**800.000,00**	**891.632,36**	**1.691.632,36**
4	06	01	01	01	Rimanenze finali di Prodotti Farmaceutici	800.000,00	891.632,36	1.691.632,36
4	**06**	**01**	**02**	**00**	**Rimanenze finali di Emoderivati**	-	-	-
4	06	01	02	01	Rimanenze finali di Emoderivati	-	-	-
4	**06**	**01**	**03**	**00**	**Rimanenze finali di Ossigeno**	-	-	-
4	06	01	03	01	Rimanenze finali di Ossigeno	-	-	-
4	**06**	**01**	**04**	**00**	**Rimanenze finali di Prodotti dietetici**	**10.000,00**	**- 154,48**	**9.845,52**
4	06	01	04	01	Rimanenze finali di Prodotti dietetici	10.000,00	- 154,48	9.845,52
4	**06**	**01**	**05**	**00**	**Rimanenze finali di Materiali per profilassi (vaccini)**	**5.000,00**	**- 4.980,42**	**19,58**
4	06	01	05	01	Rimanenze finali di Materiali per profilassi (vaccini)	5.000,00	- 4.980,42	19,58
4	**06**	**01**	**06**	**00**	**Rimanenze finali di Materiali diagnostici prodotti chimici**	**1.500.000,00**	**- 553.001,10**	**946.998,90**
4	06	01	06	01	Rimanenze finali di Materiali diagnostici prodotti chimici	1.500.000,00	- 553.001,10	946.998,90
4	**06**	**01**	**07**	**00**	**Rimanenze finali di Materiali diagnostici, lastre RX, mezzi di contrasto per**	**210.000,00**	**- 156.498,15**	**53.501,85**
4	06	01	07	01	Rimanenze finali di Mezzi di contrasto	10.000,00	- 10.000,00	-
4	06	01	07	02	Rimanenze finali di Materiali diagnostici, lastre RX carta per ECG, ECG, ecc	200.000,00	- 146.498,15	53.501,85
4	**06**	**01**	**08**	**00**	**Rimanenze finali di Presidi chirurgici e materiali sanitari**	**900.000,00**	**5.665,57**	**905.665,57**
4	06	01	08	01	Rimanenze finali di Presidi chirurgici e materiali sanitari	900.000,00	- 99.252,18	800.747,82
4	06	01	08	02	Rimanenze finali di materiali per lab. Analisi vetreria		104.917,75	104.917,75
4	**06**	**01**	**09**	**00**	**Rimanenze finali di Materiali protesici**	350.000,00	**- 344.797,70**	**5.202,30**
4	06	01	09	01	Rimanenze finali di Materiali protesici	**350.000,00**	- 344.797,70	5.202,30
4	**06**	**01**	**10**	**00**	**Rimanenze finali di Materiali per emodialisi**	-	**293.339,11**	**293.339,11**
4	06	01	10	01	Rimanenze finali di Materiali per emodialisi	-	293.339,11	293.339,11
4	**06**	**01**	**11**	**00**	**Rimanenze finali di Materiali e prodotti per uso veterinario**	-	-	-
4	06	01	11	01	Rimanenze finali di Farmaci per uso veterinario	-	-	-
4	06	01	11	02	Rimanenze finali di Altri materiali e prodotti per uso veterinario	-	-	-
4	**06**	**01**	**12**	**00**	**Rimanenze finali di Altri beni e prodotti sanitari**	-	**97.370,72**	**97.370,72**
4	06	01	12	01	Rimanenze finali di Sangue ed emocomponenti		-	-
4	06	01	12	02	Rimanenze finali di Gas medicali		-	-
4	06	01	12	03	Rimanenze finali di altri beni e prod. Sanitari		35.264,69	35.264,69
4	06	01	12	05	Rimanenze finali di prodotti galenici	-	62.106,03	62.106,03
4	**06**	**02**	**00**	**00**	**Rimanenze non sanitarie Finali**	**260.200,00**	**- 195.584,22**	**64.615,78**

AZIENDA SANITARIA PROVINCIALE CROTONE
UFFICIO RAGIONERIA

SERIE	GRUPPO	MASTRO	CONTO	SOTTOCONTO	PIANO DEI CONTI DELLA CONTABILITA' GENERALE DELLE AZIENDE DEL SERVIZIO SANITARIO REGIONALE	PREVENTIVO 2015	VARIAZIONE +/-	CONSUNTIVO 2015
4	**06**	**02**	**01**	**00**	**Rimanenze non sanitarie Finali**	**260.200,00**	**- 195.584,22**	**64.615,78**
4	06	02	01	01	Rimanenze finali di Prodotti alimentari	200,00	3.700,22	3.900,22
4	06	02	01	02	Rimanenze finali di Materiali di guardaroba, di pulizia e di convivenza in genere	110.000,00	- 72.454,75	37.545,25
4	06	02	01	03	Rimanenze finali di Combustibili, carburanti e lubrificanti	-	-	-
4	06	02	01	04	Rimanenze finali di Supporti informatici e Cancelleria e stampanti	70.000,00	- 49.220,89	20.779,11
4	06	02	01	05	Rimanenze finali di Materiale tecnico strumentale per manutenzioni e riparazioni	80.000,00	- 77.608,80	2.391,20
4	06	02	01	06	Rimanenze finali di Altri beni non sanitari	-	-	-
4	06	03	00	00	Conti di giro	-	-	-
4	06	03	01	00	Conti di giro	-	-	-
4	06	03	01	01	RICAVI DA RIPARTIRE	-	-	-
4	06	03	01	02	PARTITE DI GIRO	-	-	-
5	**00**	**00**	**00**	**00**	**COSTI DELLA PRODUZIONE**	**280.301.379,52**	**77.740.571,87**	**358.041.951,39**
5	**01**	**00**	**00**	**00**	**Acquisti di beni**	**34.015.000,00**	**8.582.082,97**	**42.597.082,97**
5	**01**	**01**	**00**	**00**	**Acquisti di beni sanitari**	**33.100.000,00**	**8.477.188,16**	**41.577.188,16**
5	**01**	**01**	**01**	**00**	**Prodotti farmaceutici**	**17.570.000,00**	**3.971.740,44**	**21.541.740,44**
5	01	01	01	01	Prodotti farmaceutici	17.500.000,00	4.018.617,13	21.518.617,13
5	01	01	01	02	Prodotti farmaceutici senza AIC	70.000,00	- 46.876,69	23.123,31
5	**01**	**01**	**02**	**00**	**Emoderivati**	**150.000,00**	**166.205,30**	**316.205,30**
5	01	01	02	01	Emoderivati	150.000,00	166.205,30	316.205,30
5	**01**	**01**	**03**	**00**	**Ossigeno**	**650.000,00**	**271.422,64**	**921.422,64**
5	01	01	03	01	Ossigeno	650.000,00	271.422,64	921.422,64
5	**01**	**01**	**04**	**00**	**Prodotti dietetici**	**85.000,00**	**86.919,55**	**171.919,55**
5	01	01	04	01	Prodotti dietetici	85.000,00	86.919,55	171.919,55
5	**01**	**01**	**05**	**00**	**Materiali per la profilassi (vaccini)**	**850.000,00**	**18.141,38**	**868.141,38**
5	01	01	05	01	Materiali per la profilassi (vaccini)	850.000,00	18.141,38	868.141,38
5	**01**	**01**	**06**	**00**	**Materiali diagnostici prodotti chimici**	**2.800.000,00**	**747.871,05**	**3.547.871,05**
5	01	01	06	01	Materiali diagnostici prodotti chimici	2.800.000,00	747.871,05	3.547.871,05
5	**01**	**01**	**07**	**00**	**Materiali diagnostici, lastre RX, mezzi di contrasto per RX, carta per ECG,**	**600.000,00**	**- 344.719,75**	**255.280,25**
5	01	01	07	01	Mezzi di contrasto	100.000,00	49.353,54	149.353,54
5	01	01	07	02	Altri Materiali diagnostici, lastre RX, carta per ECG, ECG, etc.	500.000,00	- 394.073,29	105.926,71
5	**01**	**01**	**08**	**00**	**Presidi chirurgici e materiali sanitari**	**3.200.000,00**	**1.623.456,81**	**4.823.456,81**
5	01	01	08	01	Presidi chirurgici e materiali sanitari	3.200.000,00	1.623.456,81	4.823.456,81
5	**01**	**01**	**09**	**00**	**Materiali protesici**	**900.000,00**	**158.074,33**	**1.058.074,33**
5	01	01	09	01	Materiali protesici	900.000,00	158.074,33	1.058.074,33
5	**01**	**01**	**10**	**00**	**Materiali per emodialisi**	**1.100.000,00**	**220.307,19**	**1.320.307,19**
5	01	01	10	01	Materiali per emodialisi	1.100.000,00	220.307,19	1.320.307,19
5	**01**	**01**	**11**	**00**	**Materiali e Prodotti per uso veterinario**	**40.000,00**	**- 7.475,32**	**32.524,68**
5	01	01	11	01	Farmaci per uso veterinario	11.000,00	- 3.017,19	7.982,81
5	01	01	11	02	Altri Materiali e Prodotti per uso veterinario	29.000,00	- 4.458,13	24.541,87
5	**01**	**01**	**12**	**00**	**Altri beni e prodotti sanitari**	**5.000,00**	**- 129,59**	**4.870,41**
5	01	01	12	01	Sangue ed emocomponenti	-	-	-

AZIENDA SANITARIA PROVINCIALE CROTONE
UFFICIO RAGIONERIA

SERIE	GRUPPO	MASTRO	CONTO	SOTTOCONTO	PIANO DEI CONTI DELLA CONTABILITA' GENERALE DELLE AZIENDE DEL SERVIZIO SANITARIO REGIONALE	PREVENTIVO 2015	VARIAZIONE +/-	CONSUNTIVO 2015
5	01	01	12	02	Sangue ed emocomponenti erogati a pazienti cronici in regime DH	-	-	-
5	01	01	12	03	Gas medicali	5.000,00	- 129,59	4.870,41
5	01	01	12	04	Altri beni e prodotti sanitari	-	-	-
5	**01**	**01**	**13**	**00**	**Beni e prodotti sanitari da Asp/Asl-AO, IRCCS, Policlinici della Regione**	**5.150.000,00**	**1.565.374,13**	**6.715.374,13**
5	01	01	13	01	Beni e prodotti sanitari da Asp/Asl-AO, IRCCS, Policlinici della Regione	5.150.000,00	1.565.374,13	6.715.374,13
5	**01**	**02**	**00**	**00**	**Acquisti di beni non sanitari**	**915.000,00**	**104.894,81**	**1.019.894,81**
5	**01**	**02**	**01**	**00**	**Acquisti di beni non sanitari**	**915.000,00**	**104.894,81**	**1.019.894,81**
5	01	02	01	01	Prodotti alimentari	20.000,00	13.708,61	33.708,61
5	01	02	01	02	Materiali di guardaroba, di pulizia e di convivenza in genere	350.000,00	- 36.523,78	313.476,22
5	01	02	01	03	Combustibili, carburanti e lubrificanti	200.000,00	- 35.725,62	164.274,38
5	01	02	01	04	Supporti informatici e cancelleria	250.000,00	183.579,01	433.579,01
5	01	02	01	05	Materiale tecnico strumentale per manutenzioni e riparazioni	75.000,00	- 21.065,28	53.934,72
5	01	02	01	06	Altri beni non sanitari	-	12.898,23	12.898,23
5	01	02	01	07	Beni non sanitari da Asp/Asl-AO, IRCCS, Policlinici della Regione	-	-	-
5	01	02	01	08	Materiale per manutenzioni attrezzature	20.000,00	- 11.976,36	8.023,64
5	01	02	01	09	COMB.CARB. E LUBR.AD USO RISCALD.E CUCINE	-	-	-
5	**02**	**00**	**00**	**00**	**Acquisti di servizi**	**138.622.928,97**	**61.644.815,30**	**200.267.744,27**
5	**02**	**01**	**00**	**00**	**Acquisti servizi sanitari**	**126.721.121,00**	**53.952.583,14**	**180.673.704,14**
5	**02**	**01**	**01**	**00**	**Acquisti servizi sanitari per medicina di base**	**21.000.000,00**	**462.221,10**	**21.462.221,10**
5	02	01	01	01	Spese per assistenza MMG da convenzione	11.550.000,00	- 93.692,12	11.456.307,88
5	02	01	01	02	Spese per assistenza PLS da convenzione	3.300.000,00	84.441,97	3.384.441,97
5	02	01	01	03	Spese per assistenza Continuità assistenziale da convenzione	5.300.000,00	29.917,19	5.329.917,19
5	02	01	01	04	Altro (medicina dei servizi, psicologi, ecc) da convenzione	850.000,00	254.554,06	1.104.554,06
5	02	01	01	05	Acquisti servizi medicina di base da pubblico (Asp/Asl-AO, IRCCS, Policlinici della	-	-	-
5	02	01	01	06	Acquisti servizi medicina di base da pubblico (Asp/Asl-AO, IRCCS, Policlinici	-	187.000,00	187.000,00
5	**02**	**01**	**02**	**00**	**Acquisti servizi sanitari per farmaceutica**	**27.471.000,00**	**1.221.994,21**	**28.692.994,21**
5	02	01	02	01	costi per assistenza farmaceutica- da convenzione	27.450.000,00	112.346,60	27.562.346,60
5	02	01	02	02	contributi per farmacie rurali	-	64.510,14	64.510,14
5	02	01	02	03	oneri contributivi ENPAF-farmaceutica da convenzione	21.000,00	- 3.862,53	17.137,47
5	02	01	02	04	– acquisti farmaceutica da pubblico (Asp/Asl-AO, IRCCS, Policlinici della Regione)-	-	375.000,00	375.000,00
5	02	01	02	05	– acquisti farmaceutica da pubblico (Asp/Asl-AO, IRCCS, Policlinici extra Regione)	-	674.000,00	674.000,00
5	**02**	**01**	**03**	**00**	**Acquisti servizi sanitari per assistenza specialistica ambulatoriale**	**12.948.073,00**	**5.005.188,25**	**17.953.261,25**
5	02	01	03	01	Servizi sanitari per assistenza specialistica da pubblico (Asp/Asl-AO, IRCCS,	-	2.882.000,00	2.882.000,00
5	02	01	03	02	Servizi sanitari per assistenza specialistica da pubblico (altri soggetti pubbl. della	-	-	-
5	02	01	03	03	Servizi sanitari per assistenza specialistica da pubblico (extra Regione)	-	2.319.000,00	2.319.000,00
5	02	01	03	04	Servizi sanitari per assistenza specialistica da privato - Medici SUMAI	4.400.000,00	- 103.474,76	4.296.525,24
5	02	01	03	05	Servizi sanitari per assistenza specialistica da IRCCS e Policlinici Privati	-	-	-
5	02	01	03	06	Servizi sanitari per assistenza specialistica da Ospedali Classificati Privati	-	-	-
5	02	01	03	07	Servizi sanitari per assistenza specialistica da Case di Cura Private	-	-	-
5	02	01	03	08	Servizi sanitari per assistenza specialistica da altro privato	3.383.967,00	- 424.642,00	2.959.325,00

AZIENDA SANITARIA PROVINCIALE CROTONE
UFFICIO RAGIONERIA

SERIE	GRUPPO	MASTRO	CONTO	SOTTOCONTO	PIANO DEI CONTI DELLA CONTABILITA' GENERALE DELLE AZIENDE DEL SERVIZIO SANITARIO REGIONALE	PREVENTIVO 2015	VARIAZIONE +/-	CONSUNTIVO 2015
5	02	01	03	09	Servizi sanitari per assistenza specialistica da privato per cittadini non residenti -	-	-	-
5	02	01	03	10	Prestazioni specialistiche di laboratorio	3.156.314,00	585,04	3.156.899,04
5	02	01	03	11	Prestazioni specialistiche di diagnostiche	904.567,00	- 93.513,63	811.053,37
5	02	01	03	12	Prestazioni specialistiche di fisiokinesiterapia	1.103.225,00	425.233,60	1.528.458,60
5	**02**	**01**	**04**	**00**	**Acquisti servizi sanitari per assistenza riabilitativa**	**8.832.224,00**	**327.311,37**	**9.159.535,37**
5	02	01	04	01	Servizi sanitari per assistenza riabilitativa da pubblico (Asp/Asl-AO, IRCCS,	-	-	-
5	02	01	04	02	Servizi sanitari per assistenza riabilitativa da pubblico (altri soggetti pubbl. della	-	-	-
5	02	01	04	03	Servizi sanitari per assistenza riabilitativa da pubblico (extra Regione) non soggetta	-	579.817,85	579.817,85
5	02	01	04	04	Servizi sanitari per assistenza specialistica da privati	8.832.224,00	- 252.506,48	8.579.717,52
5	**02**	**01**	**05**	**00**	**Acquisti servizi sanitari per assistenza integrativa e protesica**	**6.783.848,00**	**655.439,45**	**7.439.287,45**
5	02	01	05	01	- assistenza integrativa da Asp/Asl della Regione Mobilità intraregionale	-	-	-
5	02	01	05	02	- assistenza protesica da Asp/Asl della Regione	-	-	-
5	02	01	05	03	- assistenza integrativa da pubblico (altri soggetti pubbl. della Regione)	-	-	-
5	02	01	05	04	- assistenza protesica da pubblico (altri soggetti pubbl. della Regione)	-	-	-
5	02	01	05	05	- assistenza integrativa da pubblico (extra Regione)	-	7.112,52	7.112,52
5	02	01	05	06	- assistenza protesica da pubblico (extra Regione)	-	-	-
5	02	01	05	07	- assistenza integrativa da privato	58.848,00	371.187,21	430.035,21
5	02	01	05	08	- assistenza protesica da privato	3.000.000,00	432.139,48	3.432.139,48
5	02	01	05	09	assistenza integrativa territoriale farm.conv.	2.100.000,00	210.063,14	2.310.063,14
5	02	01	05	10	assistenza protesica per fornitura pannoloni	1.050.000,00	- 490.082,53	559.917,47
5	02	01	05	11	assistenza integrativa territoriale ai malati e disturbati mentali	550.000,00	103.474,58	653.474,58
5	02	01	05	12	assistenza integrativa territoriale ai disabili ed aziano non autosufficienti	25.000,00	21.545,05	46.545,05
5	**02**	**01**	**06**	**00**	**Acquisti servizi sanitari per assistenza ospedaliera**	**28.438.100,00**	**45.589.244,90**	**74.027.344,90**
5	02	01	06	01	Servizi sanitari per assistenza ospedaliera da pubblico (Asp/Asl-AO, IRCCS,	-	23.691.000,00	23.691.000,00
5	02	01	06	02	Servizi sanitari per assistenza ospedaliera- da pubblico (altri soggetti pubbl. della	-	-	-
5	02	01	06	03	Servizi sanitari per assistenza ospedaliera- da pubblico Extra Regione	-	21.209.000,00	21.209.000,00
5	02	01	06	04	Servizi sanitari per assistenza ospedaliera da IRCCS e Policlinici Privati	-	-	-
5	02	01	06	05	Servizi sanitari per assistenza ospedaliera da Ospedali Classificati Privati	-	-	-
5	02	01	06	06	Servizi sanitari per assistenza ospedaliera da Case di Cura Private	28.438.100,00	670.900,00	29.109.000,00
5	02	01	06	07	Servizi sanitari per assistenza ospedaliera da altri privati	-	18.344,90	18.344,90
5	02	01	06	08	Servizi sanitari per assistenza ospedaliera da privato per cittadini non residenti -	-	-	-
5	**02**	**01**	**07**	**00**	**Acquisto prestazioni di psichiatria residenziale e semiresidenziale**	**3.687.838,00**	**- 71.043,32**	**3.616.794,68**
5	02	01	07	01	Acquisto prestazioni di psichiatria residenziale e semiresidenziale da Asp/Asl della	-	-	-
5	02	01	07	02	Acquisto prestazioni di psichiatria residenziale e semiresidenziale da pubblico (altri	-	-	-
5	02	01	07	03	Acquisto prestazioni di psichiatria residenziale e semiresidenziale da pubblico	-	-	-
5	02	01	07	04	Acquisto prestazioni di psichiatria residenziale e semiresidenziale da privato --	3.687.838,00	- 71.043,32	3.616.794,68
5	02	01	07	05	Acquisto altre prestazioni di psichiatria	-	-	-
5	**02**	**01**	**08**	**00**	**Acquisto prestazioni di distribuzione farmaci e File F**	**530.000,00**	**811.239,80**	**1.341.239,80**
5	02	01	08	01	Acquisto prestazioni di distribuzione farmaci e File F da pubblico (Asp/Asl-AO,	-	-	-
5	02	01	08	02	Acquisto prestazioni di distribuzione farmaci e File F da pubblico (altri soggetti	-	-	-
5	02	01	08	03	Acquisto prestazioni di distribuzione farmaci e File F da pubblico (extra Regione)	-	885.000,00	885.000,00

AZIENDA SANITARIA PROVINCIALE CROTONE UFFICIO RAGIONERIA

SERIE	GRUPPO	MASTRO	CONTO	SOTTOCONTO	PIANO DEI CONTI DELLA CONTABILITA' GENERALE DELLE AZIENDE DEL SERVIZIO SANITARIO REGIONALE	PREVENTIVO 2015	VARIAZIONE +/-	CONSUNTIVO 2015
5	02	01	08	04	Costi per servizio di distribuzione farmaci PHT (DPC) reso da farmacisti e grossisti	530.000,00	- 73.760,20	456.239,80
5	02	01	08	05	Acquisto prestazioni di distribuzione farmaci e File F da privato	-	-	-
5	02	01	08	06	Acquisto prestazioni di distribuzione farmaci e File F da privato per cittadini non	-	-	-
5	**02**	**01**	**09**	**00**	**Acquisto prestazioni termali in convenzione**	**-**	**92.000,00**	**92.000,00**
5	02	01	09	01	Acquisto prestazioni termali in convenzione da pubblico (Asp/Asl-AO, IRCCS,	-	-	-
5	02	01	09	02	Acquisto prestazioni termali in convenzione da pubblico (altri soggetti pubbl. della	-	-	-
5	02	01	09	03	Acquisto prestazioni termali in convenzione da pubblico (extra Regione)	-	92.000,00	92.000,00
5	02	01	09	04	Acquisto prestazioni termali in convenzione da privato	-	-	-
5	02	01	09	05	Acquisto prestazioni termali in convenzione da privato per cittadini non residenti -	-	-	-
5	**02**	**01**	**10**	**00**	**Acquisto prestazioni trasporto sanitari**	**350.000,00**	**328.274,95**	**678.274,95**
5	02	01	10	01	Acquisto prestazioni trasporto sanitari da pubblico (Asp/Asl-AO, IRCCS, Policlinici	-	-	-
5	02	01	10	02	Acquisto prestazioni trasporto sanitari da pubblico (altri soggetti pubbl. della	-	-	-
5	02	01	10	03	Acquisto prestazioni trasporto sanitari da pubblico (extra Regione)	-	71.000,00	71.000,00
5	02	01	10	04	Acquisto prestazioni trasporto sanitari da privato	350.000,00	257.274,95	607.274,95
5	**02**	**01**	**11**	**00**	**Acquisto prestazioni Socio-Sanitarie a rilevanza sanitaria**	**13.470.038,00**	**1.015.502,48**	**14.485.540,48**
5	02	01	11	01	Assistenza geriatrica RSA - da Asp/Asl della Regione -- Mobilità intraregionale	-	-	-
5	02	01	11	02	Assistenza geriatrica RSA - da pubblico (altri soggetti pubbl.)	-	-	-
5	02	01	11	03	Assistenza geriatrica RSA - da pubblico (extra Regione) non soggetto a	-	-	-
5	02	01	11	04	Assistenza geriatrica RSA - da privato (intraregionale e extraregionale)	9.999.338,00	- 694.214,49	9.305.123,51
5	02	01	11	05	Assistenza tossicodipendenti e alcolisti da Asp/Asl della Regione- Mobilità	-	-	-
5	02	01	11	06	Assistenza tossicodipendenti e alcolisti da pubblico (altri soggetti pubbl.)	-	-	-
5	02	01	11	07	Assistenza tossicodipendenti e alcolisti da pubblico (extra Regione) non soggetto a	165.000,00	- 6.297,43	158.702,57
5	02	01	11	08	Assistenza tossicodipendenti e alcolisti da privato (intraregionale e extraregionale)	566.200,00	- 5.356,18	560.843,82
5	02	01	11	09	Assistenza in Hospice da pubblico (Asp/Asl-AO, IRCCS, Policlinici della Regione)	-	-	-
5	02	01	11	10	Assistenza in Hospice da pubblico (altri soggetti pubbl.)	-	-	-
5	02	01	11	11	Assistenza in Hospice da pubblico (extra Regione) non soggetto a compensazione	-	-	-
5	02	01	11	12	Assistenza in Hospice da privato (intraregionale e extraregionale)	-	-	-
5	02	01	11	13	Assistenza Domiciliare Integrata da Asp/ Asl della Regione- Mobilità intraregionale	-	-	-
5	02	01	11	14	Assistenza Domiciliare Integrata da pubblico (altri soggetti pubbl.)	-	-	-
5	02	01	11	15	Assistenza Domiciliare Integrata da pubblico (extra Regione) non soggetto a	1.500,00	- 1.500,00	-
5	02	01	11	16	Assistenza Domiciliare Integrata a privato (intraregionale e extraregionale)	-	-	-
5	02	01	11	17	Altre prestazioni socio sanitarie a rilevanza sanitaria da pubblico (Asp/Asl-AO,	-	-	-
5	02	01	11	18	Altre prestazioni socio sanitarie a rilevanza sanitaria da pubblico (altri soggetti	70.000,00	- 46.091,22	23.908,78
5	02	01	11	19	Altre prestazioni socio sanitarie a rilevanza sanitaria da pubblico (extra Regione)	-	105,94	105,94
5	02	01	11	20	Altre prestazioni socio sanitarie a rilevanza sanitaria da privato (intraregionale e	-	-	-
5	02	01	11	21	SERVIZI SOCIO SANITARIE DA PRIVATO (QUOTA	**2.668.000,00**	1.768.855,86	4.436.855,86
5	**02**	**01**	**12**	**00**	**Acquisto prestazioni e servizi per attività libero-prof (intramoenia)**	**2.053.000,00**	**- 1.506.085,53**	**546.914,47**
5	02	01	12	01	Compartecipazione al personale per A.L.P.I. in regime di ricovero	350.000,00	- 350.000,00	-
5	02	01	12	02	Compartecipazione al personale per A.L.P.I. in regime ambulatoriale e in spazi	250.000,00	174.737,72	424.737,72
5	02	01	12	03	Compartecipazione al personale per A.L.P.I. in regime ambulatoriale presso spazi	-	81.352,77	81.352,77
5	02	01	12	04	Compartecipazione al personale per A.L.P.I. di sanità pubblica	15.000,00	- 15.000,00	-

AZIENDA SANITARIA PROVINCIALE CROTONE UFFICIO RAGIONERIA

SERIE	GRUPPO	MASTRO	CONTO	SOTTOCONTO	PIANO DEI CONTI DELLA CONTABILITA' GENERALE DELLE AZIENDE DEL SERVIZIO SANITARIO REGIONALE	PREVENTIVO 2015	VARIAZIONE +/-	CONSUNTIVO 2015
5	02	01	12	05	Compartecipazione al personale per A.L.P.I. resa in convenzione	-	15.155,20	15.155,20
5	02	01	12	06	Quota perequativa per att.libero-prof (intramoenia)	**1.438.000,00**	- 1.412.331,22	25.668,78
5	**02**	**01**	**13**	**00**	**Rimborsi, assegni e contributi sanitari**	**838.000,00**	**- 284.721,23**	**553.278,77**
5	02	01	13	01	Contributi ad associazioni di volontariato	-	-	-
5	02	01	13	02	Rimborsi per cure all'estero	-	-	-
5	02	01	13	03	Contributi per ARPA	-	-	-
5	02	01	13	04	Contributi per Agenzie Regionali	-	-	-
5	02	01	13	05	Contributo Legge 210/92	600.000,00	- 600.000,00	-
5	02	01	13	06	Altri rimborsi, assegni e contributi	-	553.278,77	553.278,77
5	02	01	13	07	Rimborsi, assegni e contributi v/ Asp/Asl-Ao-Irccs-Policlinici della Regione	**238.000,00**	- 238.000,00	-
5	**02**	**01**	**14**	**00**	**Consulenze, Collaborazioni, Interinale e altre prestazioni di lavoro sanitarie e**	**119.000,00**	**24.562,96**	**143.562,96**
5	02	01	14	01	Consulenze sanitarie e sociosan. da Asp/Asl-AO, IRCCS, Policlinici della Regione	-	-	-
5	02	01	14	02	Consulenze sanitarie e sociosanit. da Terzi - Altri enti pubblici	55.000,00	- 55.000,00	-
5	02	01	14	03	Consulenze sanitarie e sociosanitarie da privato	10.000,00	32.400,56	42.400,56
5	02	01	14	04	Collaborazioni coordinate e continuative sanitarie e socios. da privato	-	-	-
5	02	01	14	05	Indennità a personale universitario -area sanitaria	-	-	-
5	02	01	14	06	Lavoro interinale -area sanitaria	9.000,00	- 9.000,00	-
5	02	01	14	07	Altre collaborazioni e prestazioni di lavoro -area sanitaria	45.000,00	- 21.458,00	23.542,00
5	02	01	14	08	Collaborazioni da partecipazione a commissioni	-	77.620,40	77.620,40
5	02	01	14	09	Oneri stipendiale personale sanitario in comando da Asp/Asl-AO, IRCCS,	-	-	-
5	02	01	14	10	Oneri stipendiale personale sanitario in comando da Regioni, Enti Pubblici e da	-	-	-
5	02	01	14	11	Oneri stipendiale personale sanitario in comando da aziende di altre Regioni	-	-	-
5	**02**	**01**	**15**	**00**	**Altri servizi sanitari e sociosanitari a rilevanza sanitaria**	200.000,00	**281.453,75**	**481.453,75**
5	02	01	15	01	Acquisto di sacche sangue ed emocomponenti da Asp/Asl-AO, IRCCS, Policlinici	60.000,00	- 60.000,00	-
5	02	01	15	02	Altri servizi sanitari e sociosanitari da pubblico V/Asp/Asl-AO, IRCCS, Policlinici	10.000,00	31.147,56	41.147,56
5	02	01	15	03	Altri servizi sanitari e sociosanitari da pubblico - Altri enti	-	-	-
5	02	01	15	04	Altri servizi sanitari e sociosanitari da pubblico - Extraregione	130.000,00	- 123.452,80	6.547,20
5	02	01	15	05	Altri servizi sanitari da privato		433.758,99	433.758,99
5	02	01	15	06	Costi per servizi sanitari - Mobilità internazionale passiva	-	-	-
5	**02**	**02**	**00**	**00**	**Acquisti di servizi non sanitari**	**11.901.807,97**	**7.692.232,16**	**19.594.040,13**
5	**02**	**02**	**01**	**00**	**Servizi non sanitari**	**11.702.000,00**	**7.662.420,13**	**19.364.420,13**
5	02	02	01	01	Lavanderia	400.000,00	104.922,18	504.922,18
5	02	02	01	02	Pulizia	2.300.000,00	284.768,29	2.584.768,29
5	02	02	01	03	Mensa - Degenti	1.292.000,00	250.934,55	1.542.934,55
5	02	02	01	04	Mensa - Dipendenti	240.000,00	111.678,67	351.678,67
5	02	02	01	05	Riscaldamento	670.000,00	- 289.657,72	380.342,28
5	02	02	01	06	Elaborazione dati	330.000,00	1.608,49	331.608,49
5	02	02	01	07	Servizi trasporti (non sanitari)	20.000,00	34.300,40	54.300,40
5	02	02	01	08	Smaltimento rifiuti	230.000,00	49.554,99	279.554,99
5	02	02	01	09	Utenze telefoniche	250.000,00	- 123.019,31	126.980,69
5	02	02	01	10	Utenze elettricità	790.000,00	342.569,51	1.132.569,51

AZIENDA SANITARIA PROVINCIALE ★CROTONE★ UFFICIO RAGIONERIA

SERIE	GRUPPO	MASTRO	CONTO	SOTTOCONTO	PIANO DEI CONTI DELLA CONTABILITA' GENERALE DELLE AZIENDE DEL SERVIZIO SANITARIO REGIONALE	PREVENTIVO 2015	VARIAZIONE +/-	CONSUNTIVO 2015
5	02	02	01	11	Altre utenze	70.000,00	- 69.821,32	178,68
5	02	02	01	12	Premi di assicurazione - R.C. Professionale	-	3.949.998,55	3.949.998,55
5	02	02	01	13	Premi di assicurazione - Altri premi assicurativi	160.000,00	93.253,14	253.253,14
5	02	02	01	14	Altri servizi non sanitari da pubblico (Asp/Asl-AO, IRCCS, Policlinici della Regione)	-	-	-
5	02	02	01	15	Altri servizi non sanitari da pubblico	-	-	-
5	02	02	01	16	Altri servizi non sanitari da privato	4.650.000,00	1.284.884,35	5.934.884,35
5	02	02	01	17	Spese legali	200.000,00	717.586,41	917.586,41
5	02	02	01	18	Spese per liti, arbitraggi e risarcimenti	100.000,00	918.858,95	1.018.858,95
5	**02**	**02**	**02**	**00**	**Consulenze, Collaborazioni, Interinale e altre prestazioni di lavoro non**	**109.000,00**	**66.237,01**	**175.237,01**
5	02	02	02	01	Consulenze non sanitarie V/Asp/Asl-AO, IRCCS, Policlinici della Regione	-	16.386,50	16.386,50
5	02	02	02	02	Consulenze non sanitarie da Terzi - Altri enti pubblici	-	-	-
5	02	02	02	03	Consulenze non sanitarie da privato	-	52.008,06	52.008,06
5	02	02	02	04	Collaborazioni coordinate e continuative non sanitarie da privato	-	-	-
5	02	02	02	05	Lavoro interinale -area non sanitaria	-	-	-
5	02	02	02	06	Altre collaborazioni e prestazioni di lavoro -area non sanitaria	99.000,00	5.744,09	104.744,09
5	02	02	02	07	Oneri stipendiali personale non sanitario in comando da Asp/Asl-AO, IRCCS,	-	-	-
5	02	02	02	08	Oneri stipendiale personale non sanitario in comando da Regioni, Enti Pubblici e	10.000,00	- 7.901,64	2.098,36
5	02	02	02	09	Oneri stipendiale personale non sanitario in comando da aziende di altre Regioni	-	-	-
5	**02**	**02**	**03**	**00**	**Formazione (esternalizzata e non)**	**90.807,97**	**- 36.424,98**	**54.382,99**
5	02	02	03	01	Formazione (esternalizzata e non) da pubblico	60.000,00	- 29.260,49	30.739,51
5	02	02	03	02	Formazione (esternalizzata e non) da privato	30.807,97	- 7.164,49	23.643,48
5	**03**	**00**	**00**	**00**	**Manutenzione e riparazione (ordinaria esternalizzata)**	**1.080.000,00**	**393.979,60**	**1.473.979,60**
5	**03**	**01**	**00**	**00**	**Manutenzione e riparazione agli immobili e loro pertinenze**	**70.000,00**	**- 16.549,55**	**53.450,45**
5	**03**	**01**	**01**	**00**	**Manutenzione e riparazione agli immobili e loro pertinenze**	**70.000,00**	**- 16.549,55**	**53.450,45**
5	03	01	01	01	Manutenzione e riparazione agli immobili e loro pertinenze	70.000,00	- 16.549,55	53.450,45
5	**03**	**02**	**00**	**00**	**Manutenzione e riparazione ai mobili e macchine**	**20.000,00**	**76,14**	**20.076,14**
5	**03**	**02**	**01**	**00**	**Manutenzione e riparazione ai mobili e macchine**	**20.000,00**	**76,14**	**20.076,14**
5	03	02	01	01	Manutenzione e riparazione ai mobili e macchine	20.000,00	76,14	20.076,14
5	**03**	**03**	**00**	**00**	**Manutenzione e riparazione alle attrezzature tecnico-scientifico sanitarie**	**660.000,00**	**201.850,29**	**861.850,29**
5	**03**	**03**	**01**	**00**	**Manutenzione e riparazione alle attrezzature tecnico-scientifico sanitarie**	**660.000,00**	**201.850,29**	**861.850,29**
5	03	03	01	01	Manutenzione e riparazione alle attrezzature tecnico-scientifico sanitarie	660.000,00	201.850,29	861.850,29
5	**03**	**04**	**00**	**00**	**Manutenzione e riparazione per la manut. di automezzi (sanitari e non)**	**60.000,00**	**2.063,36**	**62.063,36**
5	**03**	**04**	**01**	**00**	**Manutenzione e riparazione per la manut. di automezzi (sanitari e non)**	**60.000,00**	**2.063,36**	**62.063,36**
5	03	04	01	01	Manutenzione e riparazione per la manut. di automezzi (sanitari e non)	60.000,00	2.063,36	62.063,36
5	**03**	**05**	**00**	**00**	**Altre manutenzioni e riparazioni**	**270.000,00**	**206.539,36**	**476.539,36**
5	**03**	**05**	**01**	**00**	**Altre manutenzioni e riparazioni**	**270.000,00**	**206.539,36**	**476.539,36**
5	03	05	01	01	Altre manutenzioni e riparazioni	270.000,00	206.539,36	476.539,36
5	**03**	**06**	**00**	**00**	**Manutenzioni e riparazioni da Asp/Asl-AO, IRCCS, Policlinici della Regione**	**-**	**-**	**-**
5	**03**	**06**	**01**	**00**	**Manutenzioni e riparazioni da Asp/Asl-AO, IRCCS, Policlinici della Regione**	**-**	**-**	**-**
5	03	06	01	01	Manutenzioni e riparazioni da Asp/Asl-AO, IRCCS, Policlinici della Regione	-	-	-
5	**04**	**00**	**00**	**00**	**Godimento di beni di terzi**	**1.500.000,00**	**1.405.936,33**	**2.905.936,33**

AZIENDA SANITARIA PROVINCIALE CROTONE UFFICIO RAGIONERIA

SERIE	GRUPPO	MASTRO	CONTO	SOTTOCONTO	PIANO DEI CONTI DELLA CONTABILITA' GENERALE DELLE AZIENDE DEL SERVIZIO SANITARIO REGIONALE	PREVENTIVO 2015	VARIAZIONE +/-	CONSUNTIVO 2015
5	**04**	**01**	**00**	**00**	**Affitti passivi**	**850.000,00**	**- 112.918,78**	**737.081,22**
5	**04**	**01**	**01**	**00**	**Affitti passivi**	**850.000,00**	**- 112.918,78**	**737.081,22**
5	04	01	01	01	Affitti passivi	850.000,00	- 112.918,78	737.081,22
5	**04**	**02**	**00**	**00**	**Canoni di noleggio**	**650.000,00**	**1.518.855,11**	**2.168.855,11**
5	**04**	**02**	**01**	**00**	**Canoni di noleggio - area sanitaria**	**600.000,00**	**1.491.770,09**	**2.091.770,09**
5	04	02	01	01	Canoni di noleggio - area sanitaria	600.000,00	1.491.770,09	2.091.770,09
5	**04**	**02**	**02**	**00**	**Canoni di noleggio - area non sanitaria**	**50.000,00**	**27.085,02**	**77.085,02**
5	04	02	02	01	Canoni di noleggio - area non sanitaria	50.000,00	27.085,02	77.085,02
5	**04**	**03**	**00**	**00**	**Canoni di leasing**	**-**	**-**	**-**
5	**04**	**03**	**01**	**00**	**Canoni di leasing - area sanitaria**	-	-	-
5	04	03	01	01	Canoni leasing - area sanitaria	-	-	-
5	**04**	**03**	**02**	**00**	**Canoni di leasing - area non sanitaria**	-	-	-
5	04	03	02	01	Canoni leasing - area non sanitaria	-	-	-
5	**04**	**04**	**00**	**00**	**Affitti, Locazioni e noleggi da Asp/Asl-Ao della Regione**	**-**	**-**	**-**
5	**04**	**04**	**01**	**00**	**Affitti, Locazioni e noleggi da Asp/Asl-AO, IRCCS, Policlinici della Regione -**	-	-	-
5	04	04	01	01	Affitti, Locazioni e noleggi da Asp/Asl-AO, IRCCS, Policlinici della Regione -	-	-	-
5	**05**	**00**	**00**	**00**	**Personale del ruolo sanitario**	**68.809.744,27**	**2.759.239,57**	**71.568.983,84**
5	**05**	**01**	**00**	**00**	**Costo del personale dirigente ruolo sanitario**	**40.957.907,28**	**2.000.483,83**	**42.958.391,11**
5	**05**	**01**	**01**	**00**	**Costo del personale dirigente medico**	**37.166.103,81**	**1.946.540,94**	**39.112.644,75**
5	05	01	01	01	Competenze fisse	16.100.000,00	- 250.746,72	15.849.253,28
5	05	01	01	02	Fondo di posizione e struttura complessa	7.857.796,65	247.846,26	8.105.642,91
5	05	01	01	03	Indennita' accessorie	790.481,40	30.131,77	820.613,17
5	05	01	01	04	Retribuzione di risultato	1.466.037,79	48.028,20	1.514.065,99
5	05	01	01	05	Risorse economiche regionali	-	-	-
5	05	01	01	06	Prestazioni aggiuntive	-	-	-
5	05	01	01	07	Oneri sociali	6.800.000,00	211.025,35	7.011.025,35
5	05	01	01	08	Tfr a carico azienda	-	-	-
5	05	01	01	09	Indennita' di missione, rimborsi spese viaggio e varie R.S. Dirigenza medica	80.000,00	11.325,00	91.325,00
5	05	01	01	10	Altri costi del personale	250.000,00	- 60.083,19	189.916,81
5	05	01	01	11	COMPETENZE FISSE DIRME TEMPO DETERMINATO.	2.200.000,00	937.443,12	3.137.443,12
5	05	01	01	12	FONDO DI POSIZIONE E STRUTTURA COMPLESSA	620.360,25	202.180,74	822.540,99
5	05	01	01	13	INDENNITA' ACCESSORIE DIRME T.D.	151.427,72	281.572,41	433.000,13
5	05	01	01	14	RETRIBUZIONE DI RISULTATO DIRME T.D.	-	-	-
5	05	01	01	15	RISORSE ECONOMICHE REGIONALI	-	-	-
5	05	01	01	16	ONERI SOCIALI DIRME T.D.	850.000,00	287.256,35	1.137.256,35
5	05	01	01	17	INDENNITA' DI MISS, RIMBORSI SPESE T.D.	-	561,65	561,65
5	**05**	**01**	**02**	**00**	**Costo del personale dirigente non medico**	**3.791.803,47**	**53.942,89**	**3.845.746,36**
5	05	01	02	01	Competenze fisse	2.100.000,00	- 3.867,89	2.096.132,11
5	05	01	02	02	Fondo di posizione e struttura complessa - dirigenza non medica	522.303,47	- 37.755,70	484.547,77
5	05	01	02	03	Indennita' accessorie	24.500,00	- 23.929,76	570,24
5	05	01	02	04	Retribuzione di risultato	215.000,00	- 10.009,80	204.990,20

AZIENDA SANITARIA PROVINCIALE CROTONE UFFICIO RAGIONERIA

SERIE	GRUPPO	MASTRO	CONTO	SOTTOCONTO	PIANO DEI CONTI DELLA CONTABILITA' GENERALE DELLE AZIENDE DEL SERVIZIO SANITARIO REGIONALE	PREVENTIVO 2015	VARIAZIONE +/-	CONSUNTIVO 2015
5	05	01	02	05	Risorse economiche regionali	-	-	-
5	05	01	02	06	Prestazioni aggiuntive	-	-	-
5	05	01	02	07	Oneri sociali	750.000,00	- 8.536,42	741.463,58
5	05	01	02	08	Tfr a carico azienda dirigenza non medica	-	-	-
5	05	01	02	09	Indennita' di missione, rimborsi spese viaggio e varie R.S. Dirigenza non medica	4.000,00	- 1.078,40	2.921,60
5	05	01	02	10	Altri costi del personale	-	-	-
5	05	01	02	11	COMPETENZE FISSE DIRIG. TEMPO DETERMINATO.	138.000,00	84.101,19	222.101,19
5	05	01	02	12	FONDO DI POSIZIONE E STRUTTURA COMPLESSA	-	3.255,26	3.255,26
5	05	01	02	13	INDENNITA' ACCESSORIE DIRIG. T.D.	-	22.032,15	22.032,15
5	05	01	02	14	RETRIBUZIONE DI RISULTATO DIRIG. T.D.	-	-	-
5	05	01	02	15	RISORSE ECONOMICHE REGIONALI T.D.	-	-	-
5	05	01	02	16	ONERI SOCIALI DIRIG. T.D.	38.000,00	29.732,26	67.732,26
5	**05**	**02**	**00**	**00**	**Costo del personale comparto ruolo sanitario**	**27.851.836,99**	**758.755,74**	**28.610.592,73**
5	**05**	**02**	**01**	**00**	**Costo del personale comparto ruolo sanitario**	**27.851.836,99**	**758.755,74**	**28.610.592,73**
5	05	02	01	01	Competenze fisse	16.000.000,00	- 436.354,97	15.563.645,03
5	05	02	01	02	Indennita' accessorie	1.689.002,20	- 24.411,21	1.664.590,99
5	05	02	01	03	Produttivita' collettiva ed individuale	513.000,00	- 35.448,37	477.551,63
5	05	02	01	04	Fasce e posizioni organizzative	3.101.595,90	- 260.420,50	2.841.175,40
5	05	02	01	05	Risorse per la contrattazione integrativa	-	-	-
5	05	02	01	06	Oneri sociali	5.800.000,00	57.881,15	5.857.881,15
5	05	02	01	07	TFR a carico azienda comparto	-	-	-
5	05	02	01	08	Indennita' di missione,rimborsi spese viaggio e varie R.S. Comparto	20.000,00	21.631,52	41.631,52
5	05	02	01	09	Altri costi del personale	63.000,00	- 11.203,41	51.796,59
5	05	02	01	10	COMPETENZE FISSE COMP. TEMPO DETERMINATO.	409.238,89	926.443,55	1.335.682,44
5	05	02	01	11	INDENNITA' ACCESSORIE COMP. T.D.	60.000,00	180.816,91	240.816,91
5	50	02	01	12	PRODUTTIVITA' COLL. ED INDIVIDUALE T.D.	-	-	-
5	05	02	01	13	FASCE E POSIZIONI ORGANIZZATIVE T.D.	31.000,00	47.131,53	78.131,53
5	05	02	01	14	RISORSE ECONOMICHE REGIONALI	-	-	-
5	05	02	01	15	ONERI SOCIALI COMPARTO T.D.	165.000,00	292.689,54	457.689,54
5	05	02	01	16	INDENNITA' DI MISSIONI COMPARTO T.D.	-	-	-
5	**06**	**00**	**00**	**00**	**Personale del ruolo professionale**	**594.505,10**	**12.040,28**	**606.545,38**
5	**06**	**01**	**00**	**00**	**Costo del personale dirigente ruolo professionale**	**549.676,38**	**16.688,43**	**566.364,81**
5	**06**	**01**	**01**	**00**	**Costo del personale dirigente ruolo professionale**	**549.676,38**	**16.688,43**	**566.364,81**
5	06	01	01	01	Competenze fisse	260.000,00	1.827,94	261.827,94
5	06	01	01	02	Fondo di posizione e struttura complessa - dirigenza non medica	135.592,50	- 5.592,50	130.000,00
5	06	01	01	03	Indennita' accessorie	17.783,88	3.136,45	20.920,33
5	06	01	01	04	Retribuzione di risultato	20.000,00	-	20.000,00
5	06	01	01	05	Risorse economiche regionali	-	-	-
5	06	01	01	06	Prestazioni aggiuntive	-	-	-
5	06	01	01	07	Oneri sociali	116.000,00	17.538,04	133.538,04
5	06	01	01	08	Tfr a carico azienda dirigenza non medica	-	-	-

AZIENDA SANITARIA PROVINCIALE CROTONE UFFICIO RAGIONERIA

SERIE	GRUPPO	MASTRO	CONTO	SOTTOCONTO	PIANO DEI CONTI DELLA CONTABILITA' GENERALE DELLE AZIENDE DEL SERVIZIO SANITARIO REGIONALE	PREVENTIVO 2015	VARIAZIONE +/-	CONSUNTIVO 2015
5	06	01	01	09	Indennita' di missione, rimborsi spese viaggio e varie R.P. Dirigenza	300,00	- 221,50	78,50
5	06	01	01	10	Altri costi del personale	-	-	-
5	**06**	**02**	**00**	**00**	**Costo del personale comparto ruolo professionale**	**44.828,72**	**- 4.648,15**	**40.180,57**
5	**06**	**02**	**01**	**00**	**Costo del personale comparto ruolo professionale**	**44.828,72**	**- 4.648,15**	**40.180,57**
5	06	02	01	01	Competenze fisse	23.200,00	- 2,44	23.197,56
5	06	02	01	02	Indennita' accessorie	-	-	-
5	06	02	01	03	Produttivita' collettiva ed individuale	5.000,00	-	5.000,00
5	06	02	01	04	Fasce e posizioni organizzative	8.978,72	- 5.580,00	3.398,72
5	06	02	01	05	Risorse per la contrattazione integrativa	-	-	-
5	06	02	01	06	Oneri sociali	7.650,00	869,77	8.519,77
5	06	02	01	07	TFR a carico azienda comparto	-	-	-
5	06	02	01	08	Indennita' di missione,rimborsi spese viaggio e varie R.P. Comparto	-	64,52	64,52
5	06	02	01	09	Altri costi del personale	-	-	-
5	**07**	**00**	**00**	**00**	**Personale del ruolo tecnico**	**6.965.497,42**	**- 367.762,22**	**6.597.735,20**
5	**07**	**01**	**00**	**00**	**Costo del personale dirigente ruolo tecnico**	**307.129,87**	**769,31**	**307.899,18**
5	**07**	**01**	**01**	**00**	**Costo del personale dirigente ruolo tecnico**	**307.129,87**	**769,31**	**307.899,18**
5	07	01	01	01	Competenze fisse	133.000,00	915,60	133.915,60
5	07	01	01	02	Fondo di posizione e struttura complessa - dirigenza non medica	77.129,87	- 17.129,87	60.000,00
5	07	01	01	03	Indennita' accessorie	-	-	-
5	07	01	01	04	Retribuzione di risultato	50.000,00	-	50.000,00
5	07	01	01	05	Risorse economiche regionali	-	-	-
5	07	01	01	06	Prestazioni aggiuntive	-	-	-
5	07	01	01	07	Oneri sociali	47.000,00	16.983,58	63.983,58
5	07	01	01	08	Tfr a carico azienda dirigenza non medica	-	-	-
5	07	01	01	09	Indennita' di missione, rimborsi spese viaggio e varie R.T. Dirigenza	-	-	-
5	07	01	01	10	Altri costi del personale	-	-	-
5	**07**	**02**	**00**	**00**	**Costo del personale comparto ruolo tecnico**	**6.658.367,55**	**- 368.531,53**	**6.289.836,02**
5	**07**	**02**	**01**	**00**	**Costo del personale comparto ruolo tecnico**	**6.658.367,55**	**- 368.531,53**	**6.289.836,02**
5	07	02	01	01	Competenze fisse	4.020.000,00	- 173.384,32	3.846.615,68
5	07	02	01	02	Indennita' accessorie	573.648,97	- 83.822,54	489.826,43
5	07	02	01	03	Produttivita' collettiva ed individuale	154.000,00	-	154.000,00
5	07	02	01	04	Fasce e posizioni organizzative	568.718,58	- 127.581,61	441.136,97
5	07	02	01	05	Risorse per la contrattazione integrativa	-	-	-
5	07	02	01	06	Oneri sociali	1.340.000,00	18.166,94	1.358.166,94
5	07	02	01	07	TFR a carico azienda comparto	-	-	-
5	07	02	01	08	Indennita' di missione,rimborsi spese viaggio e varie R.T. Comparto	2.000,00	- 1.910,00	90,00
5	07	02	01	09	Altri costi del personale	-	-	-
5	**08**	**00**	**00**	**00**	**Personale del ruolo amministrativo**	**9.278.253,21**	**- 704.981,93**	**8.573.271,28**
5	**08**	**01**	**00**	**00**	**Costo del personale dirigente ruolo amministrativo**	**1.021.900,88**	**- 65.402,97**	**956.497,91**
5	**08**	**01**	**01**	**00**	**Costo del personale dirigente ruolo amministrativo**	**1.021.900,88**	**- 65.402,97**	**956.497,91**
5	08	01	01	01	Competenze fisse	465.000,00	- 27.884,05	437.115,95

AZIENDA SANITARIA PROVINCIALE CROTONE
UFFICIO RAGIONERIA

SERIE	GRUPPO	MASTRO	CONTO	SOTTOCONTO	PIANO DEI CONTI DELLA CONTABILITA' GENERALE DELLE AZIENDE DEL SERVIZIO SANITARIO REGIONALE	PREVENTIVO 2015	VARIAZIONE +/-	CONSUNTIVO 2015
5	08	01	01	02	Fondo di posizione e struttura complessa - dirigenza non medica	283.463,22	- 97.128,79	186.334,43
5	08	01	01	03	Indennita' accessorie	-	-	-
5	08	01	01	04	Retribuzione di risultato	88.437,66	- 3.437,66	85.000,00
5	08	01	01	05	Risorse economiche regionali	-	-	-
5	08	01	01	06	Prestazioni aggiuntive	-	-	-
5	08	01	01	07	Oneri sociali	185.000,00	18.890,77	203.890,77
5	08	01	01	08	Tfr a carico azienda dirigenza non medica	-	-	-
5	08	01	01	09	Indennita' di missione, rimborsi spese viaggio e varie R.A. Dirigenza	-	-	-
5	08	01	01	10	Altri costi del personale	-	44.156,76	44.156,76
5	**08**	**02**	**00**	**00**	**Costo del personale comparto ruolo amministrativo**	**8.256.352,33**	**- 639.578,96**	**7.616.773,37**
5	**08**	**02**	**01**	**00**	**Costo del personale comparto ruolo amministrativo**	**8.256.352,33**	**- 639.578,96**	**7.616.773,37**
5	08	02	01	01	Competenze fisse	5.300.000,00	- 357.579,21	4.942.420,79
5	08	02	01	02	Indennita' accessorie	96.103,63	16.662,91	112.766,54
5	08	02	01	03	Produttivita' collettiva ed individuale	325.222,49	- 25.222,49	300.000,00
5	08	02	01	04	Fasce e posizioni organizzative	897.226,21	- 298.397,35	598.828,86
5	08	02	01	05	Risorse per la contrattazione integrativa	-	-	-
5	08	02	01	06	Oneri sociali	1.635.000,00	22.241,26	1.657.241,26
5	08	02	01	07	TFR a carico azienda comparto	-	-	-
5	08	02	01	08	Indennita' di missione,rimborsi spese viaggio e varie R.A. Comparto	2.800,00	2.715,92	5.515,92
5	08	02	01	09	Altri costi del personale	-	-	-
5	**09**	**00**	**00**	**00**	**Oneri diversi di gestione**	**637.000,00**	**91.439,01**	**728.439,01**
5	**09**	**01**	**00**	**00**	**Imposte e tasse (escluso Irap e Ires)**	**150.000,00**	**221.361,48**	**371.361,48**
5	**09**	**01**	**01**	**00**	**Imposte e tasse (escluso Irap e Ires)**	**150.000,00**	**221.361,48**	**371.361,48**
5	09	01	01	01	ICI	-	-	-
5	09	01	01	02	TARSU	150.000,00	221.361,48	371.361,48
5	**09**	**02**	**00**	**00**	**Perdite su crediti**	**-**	**-**	**-**
5	**09**	**02**	**01**	**00**	**Perdite su crediti**	**-**	**-**	**-**
5	09	02	01	01	Perdite su crediti	-	-	-
5	**09**	**03**	**00**	**00**	**Altri oneri diversi di gestione**	**487.000,00**	**- 129.922,47**	**357.077,53**
5	**09**	**03**	**01**	**00**	**Indennità, rimborso spese e oneri sociali per gli Organi Direttivi e Collegio**	**487.000,00**	**- 129.922,47**	**357.077,53**
5	09	03	01	01	Indennità, rimborso spese e oneri sociali per Direzione Aziendale	390.000,00	- 104.520,86	285.479,14
5	09	03	01	02	Indennità, rimborso spese e oneri sociali per Collegio Sindacale	97.000,00	- 25.401,61	71.598,39
5	**09**	**03**	**02**	**00**	**Altri oneri diversi di gestione**	**-**	**-**	**-**
5	09	03	02	01	Altri oneri diversi di gestione	-	-	-
5	**10**	**00**	**00**	**00**	**Ammortamenti delle immobilizzazioni immateriali**	**110.000,00**	**71.672,85**	**181.672,85**
5	**10**	**01**	**00**	**00**	**Ammortamenti delle immobilizzazioni immateriali**	**110.000,00**	**71.672,85**	**181.672,85**
5	**10**	**01**	**01**	**00**	**Ammortamenti dei costi di impianto e di ampliamento**	**-**	**-**	**-**
5	10	01	01	01	Ammortamenti dei costi di impianto e di ampliamento	-	-	-
5	**10**	**01**	**02**	**00**	**Ammortamenti dei costi di ricerca e sviluppo**	**-**	**-**	**-**
5	10	01	02	01	Ammortamenti dei costi di ricerca e sviluppo	-	-	-
5	**10**	**01**	**03**	**00**	**Ammortamenti dei diritti di brevetto e di utilizzazione delle opere dell'ingegno**	**-**	**-**	**-**

AZIENDA SANITARIA PROVINCIALE CROTONE UFFICIO RAGIONERIA

SERIE	GRUPPO	MASTRO	CONTO	SOTTOCONTO	PIANO DEI CONTI DELLA CONTABILITA' GENERALE DELLE AZIENDE DEL SERVIZIO SANITARIO REGIONALE	PREVENTIVO 2015	VARIAZIONE +/-	CONSUNTIVO 2015
5	10	01	03	01	Ammortamenti dei diritti di brevetto e di utilizzazione delle opere dell'ingegno	-	-	-
5	**10**	**01**	**04**	**00**	**Ammortamenti delle altre immobilizzazioni immateriali**	**110.000,00**	**71.672,85**	**181.672,85**
5	10	01	04	01	Ammortamenti delle altre immobilizzazioni immateriali	110.000,00	71.672,85	181.672,85
5	**11**	**00**	**00**	**00**	**Ammortamenti dei fabbricati**	**990.000,00**	**5.424,84**	**995.424,84**
5	**11**	**01**	**00**	**00**	**Ammortamenti fabbricati non strumentali (disponibili)**	**-**	**-**	**-**
5	**11**	**01**	**01**	**00**	**Ammortamenti fabbricati non strumentali (disponibili)**	-	-	-
5	11	01	01	01	Ammortamenti fabbricati non strumentali (disponibili)	-	-	-
5	**11**	**02**	**00**	**00**	**Ammortamenti fabbricati strumentali (indisponibili)**	**990.000,00**	**5.424,84**	**995.424,84**
5	**11**	**02**	**01**	**00**	**Ammortamenti fabbricati strumentali (indisponibili)**	**990.000,00**	**5.424,84**	**995.424,84**
5	11	02	01	01	Ammortamenti fabbricati strumentali (indisponibili)	990.000,00	5.424,84	995.424,84
5	**12**	**00**	**00**	**00**	**Ammortamenti delle altre immobilizzazioni materiali**	**1.428.000,00**	**1.398.660,17**	**2.826.660,17**
5	**12**	**01**	**00**	**00**	**Ammortamenti delle altre immobilizzazioni materiali**	**1.428.000,00**	**1.398.660,17**	**2.826.660,17**
5	**12**	**01**	**01**	**00**	**Ammortamenti di impianti e macchinari**	**120.000,00**	**10.348,09**	**130.348,09**
5	12	01	01	01	Ammortamenti di impianti e macchinari	120.000,00	10.348,09	130.348,09
5	**12**	**01**	**02**	**00**	**Ammortamenti di attrezzature sanitarie e scientifiche**	**256.000,00**	**1.694.603,01**	**1.950.603,01**
5	12	01	02	01	Ammortamenti di attrezzature sanitarie e scientifiche	256.000,00	1.694.603,01	1.950.603,01
5	**12**	**01**	**03**	**00**	**Ammortamenti di mobili e arredi**	**200.000,00**	**21.134,20**	**221.134,20**
5	12	01	03	01	Ammortamenti di mobili e arredi	200.000,00	21.134,20	221.134,20
5	**12**	**01**	**04**	**00**	**Ammortamenti di automezzi e altri mezzi di trasporto**	**50.000,00**	**- 50.000,00**	**-**
5	12	01	04	01	Ammortamenti di automezzi e altri mezzi di trasporto	50.000,00	- 50.000,00	-
5	**12**	**01**	**05**	**00**	**Ammortamenti di altri beni materiali**	**250.000,00**	**- 224.432,58**	**25.567,42**
5	12	01	05	01	Ammortamenti di altri beni materiali	250.000,00	- 224.432,58	25.567,42
5	**12**	**01**	**06**	**00**	**Ammortamenti macchine non sanitarie**	**-**	**26.522,78**	**26.522,78**
5	12	01	06	01	Ammortamenti macchine non sanitarie	-	26.522,78	26.522,78
5	**12**	**01**	**07**	**00**	**Ammortamenti di attrezzature generiche**	**-**	**9.275,01**	**9.275,01**
5	12	01	07	01	Ammortamenti di attrezzature generiche	-	9.275,01	9.275,01
5	**12**	**01**	**08**	**00**	**Ammortamenti su migliorie beni ddi terzi**	**30.000,00**	**10.258,86**	**40.258,86**
5	12	01	08	01	Ammortamenti su migliorie beni ddi terzi	30.000,00	10.258,86	40.258,86
5	**12**	**01**	**09**	**00**	**Ammortamenti di macchine d'ufficio,computers, sistemi telefonici**	**20.000,00**	**83.511,97**	**103.511,97**
5	12	01	09	01	Ammortamenti di macchine d'ufficio,computers, sistemi telefonici	20.000,00	83.511,97	103.511,97
5	**12**	**01**	**10**	**00**	**Ammortamenti di manutenzione straordinaria a fabbricati**	**500.000,00**	**- 255.627,81**	**244.372,19**
5	12	01	10	01	Ammortamenti di manutenzione straordinaria a fabbricati	500.000,00	- 255.627,81	244.372,19
5	**12**	**01**	**11**	**00**	**Ammortamenti di manutenzione straordinaria a fabbricati**	**1.000,00**	**11.504,14**	**12.504,14**
5	12	01	11	01	Ammortamenti di manutenzione straordinaria a fabbricati	**1.000,00**	11.504,14	12.504,14
5	12	01	12	01	Ammortamenti Ambulanza	1.000,00	61.562,50	62.562,50
5	**13**	**00**	**00**	**00**	**Svalutazione dei crediti**	**-**	**-**	**-**
5	**13**	**01**	**00**	**00**	**Svalutazione dei crediti**	**-**	**-**	**-**
5	**13**	**01**	**01**	**00**	**Svalutazione dei crediti**	**-**	**-**	**-**
5	13	01	01	01	Svalutazione dei crediti	-	-	-
5	**14**	**00**	**00**	**00**	**Rimanenze Iniziali**	**3.718.046,56**	**236.496,44**	**3.954.543,00**
5	**14**	**01**	**00**	**00**	**Rimanenze sanitarie Iniziali**	**3.474.398,00**	**271.083,75**	**3.745.481,75**

AZIENDA SANITARIA PROVINCIALE CROTONE UFFICIO RAGIONERIA

SERIE	GRUPPO	MASTRO	CONTO	SOTTOCONTO	PIANO DEI CONTI DELLA CONTABILITA' GENERALE DELLE AZIENDE DEL SERVIZIO SANITARIO REGIONALE	PREVENTIVO 2015	VARIAZIONE +/-	CONSUNTIVO 2015
5	**14**	**01**	**01**	**00**	**Rimanenze Iniziali di Prodotti Farmaceutici**	**730.273,06**	**356.458,30**	**1.086.731,36**
5	14	01	01	01	Rimanenze Iniziali di Prodotti Farmaceutici	730.273,06	356.458,30	1.086.731,36
5	**14**	**01**	**02**	**00**	**Rimanenze Iniziali di Emoderivati**	**-**	**-**	**-**
5	14	01	02	01	Rimanenze Iniziali di Emoderivati	-	-	-
5	**14**	**01**	**03**	**00**	**Rimanenze Iniziali di Ossigeno**	**-**	**-**	**-**
5	14	01	03	01	Rimanenze Iniziali di Ossigeno	-	-	-
5	**14**	**01**	**04**	**00**	**Rimanenze Iniziali di Prodotti dietetici**	**9.506,94**	**- 229,62**	**9.277,32**
5	14	01	04	01	Rimanenze Iniziali di Prodotti dietetici	9.506,94	- 229,62	9.277,32
5	**14**	**01**	**05**	**00**	**Rimanenze Iniziali di Materiali per profilassi (vaccini)**	**8.956,54**	**- 8.877,90**	**78,64**
5	14	01	05	01	Rimanenze Iniziali di Materiali per profilassi (vaccini)	8.956,54	- 8.877,90	78,64
5	**14**	**01**	**06**	**00**	**Rimanenze Iniziali di Materiali diagnostici prodotti chimici**	**1.385.332,57**	**- 509.021,46**	**876.311,11**
5	14	01	06	01	Rimanenze Iniziali di Materiali diagnostici prodotti chimici	1.385.332,57	- 509.021,46	876.311,11
5	**14**	**01**	**07**	**00**	**Rimanenze Iniziali di Materiali diagnostici, lastre RX, mezzi di contrasto per**	**123.715,00**	**59.554,16**	**183.269,16**
5	14	01	07	01	Rimanenze Iniziali di Mezzi di contrasto	10.419,32	- 7.449,32	2.970,00
5	14	01	07	02	Rimanenze Iniziali di Materiali diagnostici, lastre RX carta per ECG, ECG, ecc	113.295,68	67.003,48	180.299,16
5	**14**	**01**	**08**	**00**	**Rimanenze Iniziali di Presidi chirurgici e materiali sanitari**	**877.118,26**	**355.653,42**	**1.232.771,68**
5	14	01	08	01	Rimanenze Iniziali di Presidi chirurgici e materiali sanitari	877.118,26	351.540,88	1.228.659,14
5	14	01	08	02	Rimanenze Iniziali di materiale per laboratorio		4.112,54	4.112,54
5	**14**	**01**	**09**	**00**	**Rimanenze Iniziali di Materiali protesici**	**18,88**	**2.350,88**	**2.369,76**
5	14	01	09	01	Rimanenze Iniziali di Materiali protesici	18,88	2.350,88	2.369,76
5	**14**	**01**	**10**	**00**	**Rimanenze Iniziali di Materiali per emodialisi**	**339.474,66**	**- 30.323,67**	**309.150,99**
5	14	01	10	01	Rimanenze Iniziali di Materiali per emodialisi	339.474,66	- 30.323,67	309.150,99
5	**14**	**01**	**11**	**00**	**Rimanenze Iniziali di Materiali e prodotti per uso veterinario**	**2,09**	- 2,09	-
5	14	01	11	01	Rimanenze Iniziali di Farmaci per uso veterinario	2,09	- 2,09	-
5	14	01	11	02	Rimanenze Iniziali di Altri materiali e prodotti per uso veterinario	-	-	-
5	**14**	**01**	**12**	**00**	**Rimanenze Iniziali di Altri beni e prodotti sanitari**	**-**	45.521,73	**45.521,73**
5	14	01	12	01	Rimanenze Iniziali di Sangue ed emocomponenti		-	-
5	14	01	12	02	Rimanenze Iniziali di Gas medicali		-	-
5	14	01	12	03	Rimanenze Iniziali di Altri beni e prodotti sanitari		16.292,48	16.292,48
5	14	01	12	05	Rimanenze Iniziali prodotti galenici	-	29.229,25	29.229,25
5	**14**	**02**	**00**	**00**	**Rimanenze non sanitarie Iniziali**	**243.648,56**	**- 34.587,31**	**209.061,25**
5	**14**	**02**	**01**	**00**	**Rimanenze non sanitarie Iniziali**	**243.648,56**	**- 34.587,31**	**209.061,25**
5	14	02	01	01	Rimanenze iniziali di Prodotti alimentari	133,91	236,65	370,56
5	14	02	01	02	Rimanenze iniziali di Materiali di guardaroba, di pulizia e di convivenza in genere	108.685,06	- 30.000,34	78.684,72
5	14	02	01	03	Rimanenze iniziali di Combustibili, carburanti e lubrificanti	-	-	-
5	14	02	01	04	Rimanenze iniziali di Supporti informatici e Cancelleria e stampati	65.032,40	2.345,26	67.377,66
5	14	02	01	05	Rimanenze iniziali di Materiale tecnico strumentale per manutenzioni e riparazioni	69.797,19	- 7.948,17	61.849,02
5	14	02	01	06	Rimanenze iniziali di Altri beni non sanitari	-	779,29	779,29
5	**15**	**00**	**00**	**00**	**Accantonamenti tipici dell'esercizio**	**3.900.100,73**	**- 13.799,20**	**3.886.301,53**
5	**15**	**01**	**00**	**00**	**Accantonamenti per rischi**	**700.000,00**	**1.400.000,00**	**2.100.000,00**
5	**15**	**01**	**01**	**00**	**Accantonamenti per cause civili ed oneri processuali**	**700.000,00**	**- 700.000,00**	**-**

AZIENDA SANITARIA PROVINCIALE CROTONE
UFFICIO RAGIONERIA

SERIE	GRUPPO	MASTRO	CONTO	SOTTOCONTO	PIANO DEI CONTI DELLA CONTABILITA' GENERALE DELLE AZIENDE DEL SERVIZIO SANITARIO REGIONALE	PREVENTIVO 2015	VARIAZIONE +/-	CONSUNTIVO 2015
5	15	01	01	01	Accantonamenti per cause civili ed oneri processuali	700.000,00	- 700.000,00	-
5	**15**	**01**	**02**	**00**	**Accantonamenti per contenzioso personale dipendente**	**-**	**-**	**-**
5	15	01	02	01	Accantonamenti per contenzioso personale dipendente	-	-	-
5	**15**	**01**	**03**	**00**	**Altri accantonamenti per rischi**	**-**	**2.100.000,00**	**2.100.000,00**
5	15	01	03	01	Altri accantonamenti per rischi	-	2.100.000,00	2.100.000,00
5	**15**	**02**	**00**	**00**	**Accantonamenti per premio di operosità**	**100.000,00**	**150.000,00**	**250.000,00**
5	**15**	**02**	**01**	**00**	**Accantonamenti per premio di operosità**	**100.000,00**	**150.000,00**	**250.000,00**
5	15	02	01	01	Accantonamenti per premio di operosità	100.000,00	150.000,00	250.000,00
5	**15**	**03**	**00**	**00**	**Altri accantonamenti**	**3.100.100,73**	**- 1.563.799,20**	**1.536.301,53**
5	**15**	**03**	**01**	**00**	**Accantonamenti per interessi di mora**	**-**	**-**	**-**
5	15	03	01	01	Accantonamenti per interessi di mora	-	-	-
5	**15**	**03**	**02**	**00**	**Acc. Rinnovi convenzioni MMG/Pls/MCA ed altri**	**190.000,00**	**3.897,50**	**193.897,50**
5	15	03	02	01	Acc. Rinnovi convenzioni MMG/Pls/MCA ed altri	190.000,00	3.897,50	193.897,50
5	**15**	**03**	**03**	**00**	**Acc. Rinnovi contrattuali - dirigenza medica**	**-**	**-**	**-**
5	15	03	03	01	Acc. Rinnovi contrattuali - dirigenza medica	-	-	-
5	**15**	**03**	**04**	**00**	**Acc. Rinnovi contrattuali - dirigenza non medica**	**-**	**-**	**-**
5	15	03	04	01	Acc. Rinnovi contrattuali - dirigenza non medica	-	-	-
5	**15**	**03**	**05**	**00**	**Acc. Rinnovi contrattuali - comparto**	**-**	**-**	**-**
5	15	03	05	01	Acc. Rinnovi contrattuali - comparto	-	-	-
5	**15**	**03**	**06**	**00**	**Altri accantonamenti**	**2.910.100,73**	**- 1.567.696,70**	**1.342.404,03**
5	15	03	06	01	Accantonamenti Fondo Imposte per contenziosi tributari	-	-	-
5	15	03	06	02	Altri accantonamenti	2.910.100,73	- 1.567.696,70	1.342.404,03
6	**00**	**00**	**00**	**00**	**PROVENTI E ONERI FINANZIARI**	**3.300.000,00**	**7.993.101,69**	**11.293.101,69**
6	**01**	**00**	**00**	**00**	**Interessi attivi**	**-**	**-**	**-**
6	**01**	**01**	**00**	**00**	**Interessi attivi**	**-**	**-**	**-**
6	**01**	**01**	**01**	**00**	**Interessi attivi su c/tesoreria**	**-**	**-**	**-**
6	01	01	01	01	Interessi attivi su c/tesoreria	-	-	-
6	**01**	**01**	**02**	**00**	**Interessi attivi su c/c postali e bancari**	**-**	**-**	**-**
6	01	01	02	01	Interessi attivi su c/c postali e bancari	-	-	-
6	**01**	**01**	**03**	**00**	**Altri interessi attivi**	**-**	**-**	**-**
6	01	01	03	01	Altri interessi attivi	-	-	-
6	**02**	**00**	**00**	**00**	**Altri proventi**	**-**	**-**	**-**
6	**02**	**01**	**00**	**00**	**Altri proventi**	**-**	**-**	**-**
6	**02**	**01**	**01**	**00**	**Altri proventi**	**-**	**-**	**-**
6	02	01	01	01	Altri proventi	-	-	-
6	**02**	**02**	**00**	**00**	**Utili su cambi**	**-**	**-**	**-**
6	**02**	**02**	**01**	**00**	**Utili su cambi**	**-**	**-**	**-**
6	02	02	01	01	Utili su cambi	-	-	-
6	**03**	**00**	**00**	**00**	**Interessi passivi**	**3.300.000,00**	**6.942.008,44**	**10.242.008,44**
6	**03**	**01**	**00**	**00**	**Interessi passivi su c/c tesoreria**	**1.800.000,00**	**- 253.237,19**	**1.546.762,81**
6	**03**	**01**	**01**	**00**	**Interessi passivi su c/c tesoreria**	**1.800.000,00**	**- 253.237,19**	**1.546.762,81**

AZIENDA SANITARIA PROVINCIALE CROTONE UFFICIO RAGIONERIA

SERIE	GRUPPO	MASTRO	CONTO	SOTTOCONTO	PIANO DEI CONTI DELLA CONTABILITA' GENERALE DELLE AZIENDE DEL SERVIZIO SANITARIO REGIONALE	PREVENTIVO 2015	VARIAZIONE +/-	CONSUNTIVO 2015
6	03	01	01	01	Interessi passivi su c/c tesoreria	1.800.000,00	- 253.237,19	1.546.762,81
6	**03**	**02**	**00**	**00**	**Interessi passivi su mutui**	-	-	-
6	**03**	**02**	**01**	**00**	**Interessi passivi su mutui**	-	-	-
6	03	02	01	01	Interessi passivi su mutui	-	-	-
6	**03**	**03**	**00**	**00**	**Altri interessi passivi**	**1.500.000,00**	**7.195.245,63**	**8.695.245,63**
6	**03**	**03**	**01**	**00**	**Altri interessi passivi**	**1.500.000,00**	**7.195.245,63**	**8.695.245,63**
6	03	03	01	01	Altri interessi passivi	1.500.000,00	7.195.245,63	8.695.245,63
6	**04**	**00**	**00**	**00**	**Altri oneri**	-	**1.051.093,25**	**1.051.093,25**
6	**04**	**01**	**00**	**00**	**Altri oneri finanziari**	-	**1.051.093,25**	**1.051.093,25**
6	**04**	**01**	**01**	**00**	**Altri oneri finanziari**	-	**1.051.093,25**	**1.051.093,25**
6	04	01	01	01	Altri oneri finanziari	-	1.051.093,25	1.051.093,25
6	**04**	**02**	**00**	**00**	**Perdite su cambi**	-	-	-
6	**04**	**02**	**01**	**00**	**Perdite su cambi**	-	-	-
6	04	02	01	01	Perdite su cambi	-	-	-
7	**00**	**00**	**00**	**00**	**RETTIFICHE DI VALORE DI ATTIVITA' FINANZIARIE**	-	-	-
7	**01**	**00**	**00**	**00**	**Rivalutazioni**	-	-	-
7	**01**	**01**	**00**	**00**	**Rivalutazioni**	-	-	-
7	**01**	**01**	**01**	**00**	**Rivalutazioni**	-	-	-
7	01	01	01	01	Rivalutazioni	-	-	-
7	**02**	**00**	**00**	**00**	**Svalutazioni**	-	-	-
7	**02**	**01**	**00**	**00**	**Svalutazioni**	-	-	-
7	**02**	**01**	**01**	**00**	**Svalutazioni**	-	-	-
7	02	01	01	01	Svalutazioni	-	-	-
8	**00**	**00**	**00**	**00**	**PROVENTI E ONERI STRAORDINARI**	**140.000,00**	**- 7.858.849,42**	**- 7.718.849,42**
8	**01**	**00**	**00**	**00**	**Proventi straordinari**	**185.000,00**	**13.395.575,12**	**13.580.575,12**
8	**01**	**01**	**00**	**00**	**Plusvalenze**	-	-	-
8	**01**	**01**	**01**	**00**	**Plusvalenze**	-	-	-
8	01	01	01	01	Plusvalenze	-	-	-
8	**01**	**02**	**00**	**00**	**Altri proventi straordinari**	**185.000,00**	**13.395.575,12**	**13.580.575,12**
8	**01**	**02**	**01**	**00**	**Proventi da donazioni e liberalità diverse**	-	**8.000,00**	**8.000,00**
8	01	02	01	01	Proventi da donazioni e liberalità diverse	-	8.000,00	8.000,00
8	**01**	**02**	**02**	**00**	**Sopravvenienze attive**	**185.000,00**	**7.369.383,31**	**7.554.383,31**
8	01	02	02	01	Sopravvenienze attive v/ Asp/Asl-Ao,Irccs,Pol. della Regione	-	-	-
8	01	02	02	02	Sopravvenienze attive v/ Asp/Asl-Ao,Irccs,Pol. Relative alla mobilità intraregionale	-	-	-
8	01	02	02	03	Sopravvenienze attive v/terzi relative alla mobilità extraregionale	-	-	-
8	01	02	02	04	Sopravvenienze attive v/terzi relative al personale	-	55.926,72	55.926,72
8	01	02	02	05	Sopravvenienze attive v/terzi relative alle convenzioni con medici di base	10.000,00	10.399,47	20.399,47
8	01	02	02	06	Sopravvenienze attive v/terzi relative alle convenzioni per la specialistica	50.000,00	184.762,19	234.762,19
8	01	02	02	07	Sopravvenienze attive v/terzi relative all'acquisto prestaz. Sanitarie da operatori	-	138.388,98	138.388,98
8	01	02	02	08	Sopravvenienze attive v/terzi relative all'acquisto di beni e servizi	5.000,00	22.127,22	27.127,22
8	01	02	02	09	Altre Sopravvenienze attive v/terzi	120.000,00	6.957.778,73	7.077.778,73

AZIENDA SANITARIA PROVINCIALE CROTONE UFFICIO RAGIONERIA

SERIE	GRUPPO	MASTRO	CONTO	SOTTOCONTO	PIANO DEI CONTI DELLA CONTABILITA' GENERALE DELLE AZIENDE DEL SERVIZIO SANITARIO REGIONALE	PREVENTIVO 2015	VARIAZIONE +/-	CONSUNTIVO 2015
8	**01**	**02**	**03**	**00**	**Insussistenze attive**	**-**	**6.018.191,81**	**6.018.191,81**
8	01	02	03	01	Insussistenze attive v/ Asp/Asl-Ao,Irccs,Pol. della Regione	-	-	-
8	01	02	03	02	Insussistenze attive v/terzi relative alla mobilità extraregionale	-	-	-
8	01	02	03	03	Insussistenze attive v/terzi relative al personale	-	-	-
8	01	02	03	04	Insussistenze attive v/terzi relative alle convenzioni con medici di base	-	-	-
8	01	02	03	05	Insussistenze attive v/terzi relative alle convenzioni per la specialistica	-	26,00	26,00
8	01	02	03	06	Insussistenze attive v/terzi relative all'acquisto prestaz. Sanitarie da operatori	-	-	-
8	01	02	03	07	Insussistenze attive v/terzi relative all'acquisto di beni e servizi	-	80.409,74	80.409,74
8	01	02	03	08	Altre Insussistenze attive v/terzi	-	5.937.756,07	5.937.756,07
8	**01**	**02**	**04**	**00**	**Altri proventi straordinari**	**-**	**-**	**-**
8	01	02	04	01	Altri proventi straordinari	-	-	-
8	**02**	**00**	**00**	**00**	**Oneri straordinari**	**325.000,00**	**5.536.725,70**	**5.861.725,70**
8	**02**	**01**	**00**	**00**	**Minusvalenze**	**-**	**-**	**-**
8	**02**	**01**	**01**	**00**	**Minusvalenze**	**-**	**-**	**-**
8	02	01	01	01	Minusvalenze	-	-	-
8	**02**	**02**	**00**	**00**	**Altri oneri straordinari**	**325.000,00**	**5.536.725,70**	**5.861.725,70**
8	**02**	**02**	**01**	**00**	**Oneri tributari da esercizi precedenti**	**-**	**-**	**-**
8	02	02	01	01	Oneri tributari da esercizi precedenti	-	-	-
8	**02**	**02**	**02**	**00**	**Oneri da cause civili**	**-**	**-**	**-**
8	02	02	02	01	Oneri da cause civili	-	-	-
8	**02**	**02**	**03**	**00**	**Sopravvenienze passive**	**325.000,00**	**5.536.725,70**	**5.861.725,70**
8	02	02	03	01	Sopravvenienze passive v/ Asp/Asl-Ao,Irccs,Pol. Relative alla mobilità	-	-	-
8	02	02	03	02	Sopravvenienze passive v/ Asp/Asl-Ao,Irccs,Pol. della Regione	-	-	-
8	02	02	03	03	Sopravvenienze passive v/terzi relative alla mobilità extraregionale	-	-	-
8	02	02	03	04	Sopravvenienze passive v/terzi relative al personale - dirigenza medica e	-	7.411,59	7.411,59
8	02	02	03	05	Sopravvenienze passive v/terzi relative al personale - dirigenza medica e	20.000,00	437.108,36	457.108,36
8	02	02	03	06	Sopravvenienze passive v/terzi relative al personale - altra dirigenza non medica -	-	-	-
8	02	02	03	07	Sopravvenienze passive v/terzi relative al personale - altra dirigenza non medica -	-	172.679,31	172.679,31
8	02	02	03	08	Sopravvenienze passive v/terzi relative al personale - comparto - per arretrati	-	-	-
8	02	02	03	09	Sopravvenienze passive v/terzi relative al personale - comparto - Varie	10.000,00	271.937,27	281.937,27
8	02	02	03	10	Sopravvenienze passive v/terzi relative alle convenzioni con i MMG per arretrati da	-	-	-
8	02	02	03	11	Sopravvenienze passive v/terzi relative alle convenzioni con i MMG - Varie	2.000,00	317.250,70	319.250,70
8	02	02	03	12	Sopravvenienze passive v/terzi relative alle convenzioni con i PLS per arretrati da	-	-	-
8	02	02	03	13	Sopravvenienze passive v/terzi relative alle convenzioni con i PLS - Varie	-	24.574,54	24.574,54
8	02	02	03	14	Sopravvenienze passive v/terzi relative alle convenzioni per la specialistica	3.000,00	109.745,47	112.745,47
8	02	02	03	15	Sopravvenienze passive v/terzi relative all'acquisto prestaz. Sanitarie da operatori	80.000,00	1.780.653,59	1.860.653,59
8	02	02	03	16	Sopravvenienze passive v/terzi relative all'acquisto di beni e servizi	30.000,00	1.611.813,72	1.641.813,72
8	02	02	03	17	Altre sopravvenienze passive v/terzi	180.000,00	803.551,15	983.551,15
8	**02**	**02**	**04**	**00**	**Insussistenze passive**	**-**	**-**	**-**
8	02	02	04	01	Insussistenze passive v/ Asp/Asl-Ao,Irccs,Pol. della Regione	-	-	-
8	02	02	04	02	Insussistenze passive v/terzi relative alla mobilità extraregionale	-	-	-

AZIENDA SANITARIA PROVINCIALE CROTONE UFFICIO RAGIONERIA

SERIE	GRUPPO	MASTRO	CONTO	SOTTOCONTO	PIANO DEI CONTI DELLA CONTABILITA' GENERALE DELLE AZIENDE DEL SERVIZIO SANITARIO REGIONALE	PREVENTIVO 2015	VARIAZIONE +/-	CONSUNTIVO 2015
8	02	02	04	03	Insussistenze passive v/terzi relative al personale	-	-	-
8	02	02	04	04	Insussistenze passive v/terzi relative alle convenzioni con medici di base	-	-	-
8	02	02	04	05	Insussistenze passive v/terzi relative alle convenzioni per la specialistica	-	-	-
8	02	02	04	06	Insussistenze passive v/terzi relative all'acquisto prestaz. Sanitarie da operatori	-	-	-
8	02	02	04	07	Insussistenze passive v/terzi relative all'acquisto di beni e servizi	-	-	-
8	02	02	04	08	Altre Insussistenze passive v/terzi	-	-	-
8	**02**	**02**	**05**	**00**	**Altri oneri straordinari**	**-**	**-**	**-**
8	02	02	05	01	Altri oneri straordinari	-	-	-
9	**00**	**00**	**00**	**00**	**IMPOSTE E TASSE**	**5.212.303,26**	**2.091.075,59**	**7.303.378,85**
9	**01**	**00**	**00**	**00**	**IRAP E IRES**	**5.212.303,26**	**2.091.075,59**	**7.303.378,85**
9	**01**	**01**	**00**	**00**	**IRAP**	**5.212.303,26**	**2.091.075,59**	**7.303.378,85**
9	**01**	**01**	**01**	**00**	**IRAP relativa a personale dipendente**	**4.500.000,00**	**2.167.481,14**	**6.667.481,14**
9	01	01	01	01	IRAP relativa a personale dipendente	4.500.000,00	2.167.481,14	6.667.481,14
9	**01**	**01**	**02**	**00**	**IRAP relativa a collaboratori e personale assimilato a lavoro dipendente**	**692.303,26**	**- 56.405,55**	**635.897,71**
9	01	01	02	01	IRAP relativa a collaboratori e personale assimilato a lavoro dipendente	692.303,26	- 56.405,55	635.897,71
9	**01**	**01**	**03**	**00**	**IRAP relativa ad attività di libera professione (intramoenia)**	**20.000,00**	**- 20.000,00**	**-**
9	01	01	03	01	IRAP relativa ad attività di libera professione (intramoenia)	20.000,00	- 20.000,00	-
9	**01**	**01**	**04**	**00**	**IRAP relativa ad attività commerciali**	**-**	**-**	**-**
9	01	01	04	01	IRAP relativa ad attività commerciali	-	-	-
9	**01**	**02**	**00**	**00**	**IRES**	**-**	**-**	**-**
9	**01**	**02**	**01**	**00**	**IRES su attività istituzionale**	**-**	**-**	**-**
9	01	02	01	01	IRES su attività istituzionale	-	-	-
9	**01**	**02**	**02**	**00**	**IRES su attività commerciale**	**-**	**-**	**-**
9	01	02	02	00	IRES su attività commerciale			
9	**01**	**03**	**00**	**00**	**Accantonamento a F.do Imposte (Accertamenti, condoni, ecc.)**	**-**	**-**	**-**
9	**01**	**03**	**01**	**00**	**Accantonamento a F.do Imposte (Accertamenti, condoni, ecc.)**	**-**	**-**	**-**
9	01	03	01	01	Accantonamento a F.do Imposte (Accertamenti, condoni, ecc.)	-	-	-
					UTILIE O PERDITA DI ESERCIZIO	**-**	- 9.937.509,74	**- 9.937.509,74**

AZIENDA SANITARIA PROVINCIALE CROTONE UFFICIO RAGIONERIA

AZIENDA SANITARIA PROVINCIALE DI CROTONE
STATO PATRIMONIALE ANNO 2015

SERIF	GRUPP	MASTR	CONTO	SOTTOCONT	PIANO DEI CONTI DELLA CONTABILITA' GENERALE DELLE AZIENDE DEL SERVIZIO SANITARIO REGIONALE	CONSUNTIVO 2014	VARIAZIONE IN +/-	CONSUNTIVO 2015
1	**00**	**00**	**00**	**00**	**ATTIVO**	**194.970.610,49**	**- 43.881.013,39**	**151.089.597,10**
1	**01**	**00**	**00**	**00**	**IMMOBILIZZAZIONI**	**32.310.724,85**	**- 75.395,45**	**32.235.329,40**
1	**01**	**01**	**00**	**00**	**IMMOBILIZZAZIONI IMMATERIALI**	**276.632,66**	**- 102.281,76**	**174.350,90**
1	**01**	**01**	**01**	**00**	**Costi di impianto e di ampliamento**	**-**	**-**	**-**
1	01	01	01	01	Costi di impianto e di ampliamento			
1	01	01	01	02	F.do Amm.to costi di impianto e di ampliamento			
1	**01**	**01**	**02**	**00**	**Costi di ricerca, sviluppo**	**-**	**-**	**-**
1	01	01	02	01	Costi di ricerca, sviluppo			
1	01	01	02	02	F.do Amm.to costi di ricerca, sviluppo			
1	**01**	**01**	**03**	**00**	**Diritti di brevetto e diritti di utilizzazione delle opere d'ingegno**	**276.632,66**	**- 102.281,76**	**174.350,90**
1	01	01	03	01	Diritti di brevetto e diritti di utilizzazione delle opere d'ingegno			
1	01	01	03	02	F.do Amm.to diritti di brevetto e diritti di utilizzazione delle opere			
1	01	01	03	03	Costi acquisto ed implementazione software	868.668,68	79.391,09	948.059,77
1	01	01	03	04	F.do Amm.to software	592.036,02	181.672,85	773.708,87
1	**01**	**01**	**04**	**00**	**Immobilizzazioni immateriali in corso e acconti**	**-**	**-**	**-**
1	01	01	04	01	Immobilizzazioni immateriali in corso e acconti		-	
1	**01**	**01**	**05**	**00**	**Altre immobilizzazioni immateriali**	**-**	**-**	**-**
1	01	01	05	01	Migliorie su beni di terzi		-	
1	01	01	05	02	F.do Amm.to Migliorie su beni di terzi		-	
1	01	01	05	03	Costi per concessioni, licenze marchi e diritti simili		-	
1	01	01	05	04	F.do Amm.to costi per concessioni, licenze marchi e diritti simili		-	
1	01	01	05	05	Altre immobilizzazioni immateriali		-	
1	01	01	05	06	F.do Amm.to altre immobilizzazioni immateriali		-	
1	**01**	**02**	**00**	**00**	**IMMOBILIZZAZIONI MATERIALI**	**32.034.040,54**	**26.886,31**	**32.060.926,85**
1	**01**	**02**	**01**	**00**	**Terreni**	**1.956.500,00**	**-**	**1.956.500,00**
1	01	02	01	01	Terreni	1.956.500,00	-	1.956.500,00
1	**01**	**02**	**02**	**00**	**Fabbricati**	**20.238.510,82**	**- 995.424,84**	**19.243.085,98**
1	01	02	02	01	Fabbricati disponibili		-	
1	01	02	02	02	Costruzioni leggere disponibili		-	
1	01	02	02	03	F.do Amm.to Fabbricati disponibili		-	
1	01	02	02	04	F.do Amm.to Costruzioni leggere disponibili		-	
1	01	02	02	05	Fabbricati indisponibili	33.180.828,09	-	33.180.828,09
1	01	02	02	06	F.do Amm.to Fabbricati indisponibili	13.221.389,65	995.424,84	14.216.814,49
1	01	02	02	07	Fabbricati in costruzione	279.072,38	-	279.072,38
1	**01**	**02**	**03**	**00**	**Impianti e macchinari**	**255.475,84**	**- 23.014,53**	**232.461,31**
1	01	02	03	01	Impianti e macchinari sanitari	**2.550.383,87**	-	2.550.383,87
1	01	02	03	02	Fondo ammortamento impianti e macchinari sanitari	**2.420.035,78**	130.348,09	2.550.383,87
1	01	02	03	03	Impianti e macchinari non sanitari	**145.254,03**	133.856,34	279.110,37
1	01	02	03	04	Fondo ammortamento impianti e macchinari non sanitari	**20.126,28**	26.522,78	46.649,06

AZIENDA SANITARIA PROVINCIALE CROTONE UFFICIO RAGIONERIA

SERIE	GRUPP	MASTR	CONTO	SOTTOCONT	PIANO DEI CONTI DELLA CONTABILITA' GENERALE DELLE AZIENDE DEL SERVIZIO SANITARIO REGIONALE	CONSUNTIVO 2014	VARIAZIONE IN +/-	CONSUNTIVO 2015
1	**01**	**02**	**04**	**00**	**Attrezzature sanitarie e scientifiche**	**1.775.558,71**	**63.485,14**	**1.839.043,85**
1	01	02	04	01	Attrezzature sanitarie e scientifiche	33.876.458,80	2.023.363,16	35.899.821,96
1	01	02	04	02	F.do Amm.to Attrezzature sanitarie e scientifiche	32.128.192,11	1.950.603,01	34.078.795,12
1	01	02	04	03	Attrezzature generiche	46.375,04	-	46.375,04
1	01	02	04	04	Fondo ammortamento attrezzature generiche	19.083,02	9.275,01	28.358,03
1	**01**	**02**	**05**	**00**	**Mobili e arredi**	**217.551,83**	**- 163.816,23**	**53.735,60**
1	01	02	05	01	Mobili e arredi	2.225.787,20	57.317,97	2.283.105,17
1	01	02	05	02	F.do Amm.to Mobili e arredi	2.008.235,37	221.134,20	2.229.369,57
1	01	02	05	03	Mobili e arredi ad elevato valore artistico		-	
1	**01**	**02**	**06**	**00**	**Automezzi e altri mezzi di trasporto**	**133.482,49**	**82.066,50**	**215.548,99**
1	01	02	06	01	Ambulanze	**177.935,50**	144.629,00	322.564,50
1	01	02	06	02	Fondo ammortamento ambulanze	**44.453,01**	62.562,50	107.015,51
1	01	02	06	03	Automezzi	**1.186.995,97**	-	1.186.995,97
1	01	02	06	04	Fondo ammortamento automezzi	1.186.995,97	-	1.186.995,97
1	01	02	06	05	Altri mezzi di trasporto		-	
1	01	02	06	06	Fondo ammortamento altri mezzi di trasporto		-	
1	**01**	**02**	**07**	**00**	**Altri beni materiali**	**7.456.960,85**	**1.063.590,27**	**8.520.551,12**
1	01	02	07	01	Migliorie su beni di terzi	193.239,32	16.110,00	209.349,32
1	01	02	07	02	Fondo ammortamento migliorie su beni di terzi	143.419,63	40.258,86	183.678,49
1	01	02	07	03	Altri beni materiali	4.429.362,42	29.253,99	4.458.616,41
1	01	02	07	04	Fondo ammortamento altri beni materiali	4.406.720,40	25.567,42	4.432.287,82
1	01	02	07	05	MACCHINE D'UFFICIO, COMPUTERS, SISTEMI Tel.	474.817,40	85.484,92	560.302,32
1	01	02	07	06	COSTI DI MANUTENZIONE STRAORDINARIA A FA	7.497.812,16	1.295.855,23	8.793.667,39
1	01	02	07	07	COSTI DI MANUTENZIONE STRAORDINARIA A IM	68.482,78	63.100,71	131.583,49
1	01	02	07	11	FONDO AMM.TO MACCHINE UFF,COMPUTERS,SIST	185.997,72	103.511,97	289.509,69
1	01	02	07	12	FONDO AMM.TO COSTI MANUT.STRAORD.FABBRIC	455.515,26	244.372,19	699.887,45
1	01	02	07	13	FONDO AMM.TO COSTI MANUT.STRAORD.IMPIANT	15.100,22	12.504,14	27.604,36
1	**01**	**02**	**08**	**00**	**Immobilizzazioni materiali in corso e acconti**			
1	01	02	08	01	Immobilizzazioni materiali in corso		-	
1	01	02	08	02	Costi per versamenti a fornitori di anticipi per l'acquisizione di		-	
1	**01**	**03**	**00**	**00**	**IMMOBILIZZAZIONI FINANZIARIE**	**51,65**	**-**	**51,65**
1	**01**	**03**	**01**	**00**	**Crediti finanziari**	**-**	**-**	**-**
1	01	03	01	01	Crediti finanziari verso imprese controllate		-	
1	01	03	01	02	Crediti finanziari verso imprese collegate		-	
1	01	03	01	03	Crediti finanziari verso Regione		-	
1	01	03	01	04	Crediti finanziari verso altri		-	
1	01	03	01	05	Fondo svalutazione crediti Regione		-	
1	01	03	01	06	Fondo svalutazione crediti verso altri		-	
1	**01**	**03**	**02**	**00**	**Titoli**	**51,65**	**-**	**51,65**
1	01	03	02	01	Partecipazioni in imprese controllate e collegate		-	
1	01	03	02	02	Partecipazioni in altre imprese		-	
1	01	03	02	03	Titoli di Stato		-	
1	01	03	02	04	Altre Obbligazioni		-	
1	01	03	02	05	Titoli azionari quotati in Borsa		-	
1	01	03	02	06	Altri titoli	51,65	-	51,65
1	**02**	**00**	**00**	**00**	**ATTIVO CIRCOLANTE**	**162.386.881,44**	**- 43.805.617,94**	**118.581.263,50**

AZIENDA SANITARIA PROVINCIALE CROTONE
UFFICIO RAGIONERIA

SERIE	GRUPP	MASTR	CONTO	SOTTOCONT	PIANO DEI CONTI DELLA CONTABILITA' GENERALE DELLE AZIENDE DEL SERVIZIO SANITARIO REGIONALE	CONSUNTIVO 2014	VARIAZIONE IN +/-	CONSUNTIVO 2015
1	**02**	**01**	**00**	**00**	**Rimanenze materiale sanitario**	**3.745.481,75**	**258.094,16**	**4.003.575,91**
1	**02**	**01**	**01**	**00**	**Prodotti Farmaceutici**	**1.086.731,36**	**604.901,00**	**1.691.632,36**
1	02	01	01	01	Prodotti Farmaceutici	**1.086.731,36**	604.901,00	1.691.632,36
1	**02**	**01**	**02**	**00**	**Emoderivati**			
1	02	01	02	01	Emoderivati		-	
1	**02**	**01**	**03**	**00**	**Ossigeno**			
1	02	01	03	01	Ossigeno		-	
1	**02**	**01**	**04**	**00**	**Prodotti dietetici**	**9.277,32**	**568,20**	**9.845,52**
1	02	01	04	01	Prodotti dietetici	**9.277,32**	568,20	9.845,52
1	**02**	**01**	**05**	**00**	**Materiali per profilassi (vaccini)**	**78,64**	**- 59,06**	**19,58**
1	02	01	05	01	Materiali per profilassi (vaccini)	78,64	- 59,06	19,58
1	**02**	**01**	**06**	**00**	**Materiali diagnostici prodotti chimici**	**876.311,11**	**70.687,79**	**946.998,90**
1	02	01	06	01	Materiali diagnostici prodotti chimici	**876.311,11**	70.687,79	946.998,90
1	**02**	**01**	**07**	**00**	**Materiali diagnostici, lastre RX, mezzi di contrasto per RX, carta per**	**183.269,16**	**- 129.767,31**	**53.501,85**
1	02	01	07	01	Mezzi di contrasto	2.970,00	- 2.970,00	
1	02	01	07	02	Materiali diagnostici, lastre RX carta per ECG, ECG, ecc	180.299,16	- 126.797,31	53.501,85
1	**02**	**01**	**08**	**00**	**Presidi chirurgici e materiali sanitari**	**1.232.771,68**	**- 327.106,11**	**905.665,57**
1	02	01	08	01	Presidi chirurgici e materiali sanitari	**1.228.659,14**	- 427.911,32	800.747,82
1	02	01	08	02	Materiali di laboratorio	**4.112,54**	100.805,21	104.917,75
1	**02**	**01**	**09**	**00**	**Materiali protesici**	**2.369,76**	**2.832,54**	**5.202,30**
1	02	01	09	01	Materiali protesici	**2.369,76**	2.832,54	5.202,30
1	**02**	**01**	**10**	**00**	**Materiali per emodialisi**	**309.150,99**	**- 15.811,88**	**293.339,11**
1	02	01	10	01	Materiali per emodialisi	**309.150,99**	- 15.811,88	293.339,11
1	**02**	**01**	**11**	**00**	**Materiali e prodotti per uso veterinario**			
1	02	01	11	01	Farmaci per uso veterinario		-	
1	02	01	11	02	Altri materiali e prodotti per uso veterinario		-	
1	**02**	**01**	**12**	**00**	**Altri beni e prodotti sanitari**	**45.521,73**	**51.848,99**	**97.370,72**
1	02	01	12	01	Sangue ed emocomponenti		35.264,69	35.264,69
1	02	01	12	02	Gas medicali		-	
1	02	01	12	03	Altri beni e prodotti sanitari	16.292,48	- 16.292,48	
1	02	01	12	05	Prodotti galenici	29.229,25	32.876,78	62.106,03
1	**02**	**01**	**13**	**00**	**Acconti su forniture materiale sanitario**			
1	02	01	13	01	Acconti su forniture materiale sanitario		-	
1	**02**	**02**	**00**	**00**	**Rimanenze materiale non sanitario**	**209.061,25**	**- 144.445,47**	**64.615,78**
1	**02**	**02**	**01**	**00**	**Acconti su forniture materiale non sanitario**			
1	02	02	01	01	Acconti su forniture materiale non sanitario		-	
1	**02**	**02**	**02**	**00**	**Rimanenze non sanitarie**	**209.061,25**	**- 144.445,47**	**64.615,78**
1	02	02	02	01	Prodotti alimentari	370,56	3.529,66	3.900,22
1	02	02	03	02	Materiali di guardaroba, di pulizia e di convivenza in genere	78.684,72	- 41.139,47	37.545,25
1	02	02	04	03	Combustibili, carburanti e lubrificanti		-	
1	02	02	05	04	Supporti informatici e Cancelleria e stampati	67.377,66	- 46.598,55	20.779,11
1	02	02	06	05	Materiale tecnico strumentale per manutenzioni e riparazioni	61.849,02	- 59.457,82	2.391,20
1	02	02	07	06	Altri beni non sanitari	**779,29**	- 779,29	
1	**02**	**03**	**00**	**00**	**Crediti v/Stato e Regione**	**120.845.358,37**	**- 36.431.407,11**	**84.413.951,26**
1	**02**	**03**	**01**	**00**	**Crediti v/Stato**	**285.913,15**	**-**	**285.913,15**
1	02	03	01	01	Crediti v/ Stato per spesa corrente	-	-	-

AZIENDA SANITARIA PROVINCIALE CROTONE
UFFICIO RAGIONERIA

SERIE	GRUPP	MASTR	CONTO	O CONT	PIANO DEI CONTI DELLA CONTABILITA' GENERALE DELLE AZIENDE DEL SERVIZIO SANITARIO REGIONALE	CONSUNTIVO 2014	VARIAZIONE IN +/-	CONSUNTIVO 2015
1	02	03	01	02	Crediti v/ Stato per mobilità attiva pubblica		-	
1	02	03	01	03	Crediti v/ Stato per mobilità attiva privata		-	
1	02	03	01	04	Crediti v/ Stato per spesa investimenti	285.913,15	-	285.913,15
1	**02**	**03**	**02**	**00**	**Crediti v/Regione per spesa corrente**	**117.397.183,46**	**- 33.714.710,65**	**83.682.472,81**
1	02	03	02	01	Crediti v/ Regione per spesa corrente	117.397.183,46	- 33.714.710,65	83.682.472,81
1	02	03	02	02	Crediti v/Regione per acconti su spesa corrente		-	
1	02	03	02	03	Crediti v/ Regione per mobilità attiva da Asp/Asl-Ao intraregionale		-	
1	02	03	02	04	Crediti v/ Regione per mobilità attiva da Asp/Asl-Ao extraregione		-	
1	02	03	02	05	Crediti v/ Regione per mobilità attiva extra-regione da privato		-	
1	**02**	**03**	**03**	**00**	**Crediti v/Regione per versamenti a PN**	3.162.261,76	- 2.716.696,46	**445.565,30**
1	02	03	03	01	Crediti v/Regione per finanziamenti per investimenti		-	
1	02	03	03	02	Crediti v/Regione per aumento fondo dotazione		-	
1	02	03	03	03	Crediti v/Regione per ripiano perdite	3.162.261,76	- 2.716.696,46	445.565,30
1	02	03	03	04	Crediti v/Regione per copertura debiti al 31/12/2005			
1	**02**	**04**	**00**	**00**	**Crediti v/Comuni**	10.697,92	- 1.218,39	9.479,53
1	**02**	**04**	**01**	**00**	**Crediti v/Comuni**	**10.697,92**	**- 1.218,39**	**9.479,53**
1	02	04	01	01	Crediti v/Comuni	**10.697,92**	- 1.218,39	9.479,53
1	**02**	**05**	**00**	**00**	**Crediti v/Aziende sanitarie pubbliche**	8.545.125,74	- 39,29	8.545.086,45
1	**02**	**05**	**01**	**00**	**Crediti verso ASL/ASP della Regione**	**8.458.363,39**	-	**8.458.363,39**
1	02	05	01	01	Crediti verso ASP COSENZA	8.110.797,60	-	8.110.797,60
1	02	05	01	02	Crediti verso ASP CATANZARO	322.820,74	-	322.820,74
1	02	05	01	03	Crediti verso ASP VIBO VALENTIA	24.745,05	- 24.745,05	
1	02	05	01	04	Crediti verso ASP REGGIO CALABRIA	-	24.745,05	24.745,05
1	02	05	01	05	Crediti verso Aziende ASL/ASP - Mobilità intraregionale		-	
1	02	05	01	06	Fondo svalutazione crediti v/Asp-Asl della Regione		-	
1	**02**	**05**	**02**	**00**	**Crediti verso A.O. della Regione**	**86.568,00**	-	**86.568,00**
1	02	05	02	01	Crediti verso A.O. COSENZA		-	
1	02	05	02	02	Crediti verso A.O. PUGLESE CIACCIO (Cz)	59.248,58	-	59.248,58
1	02	05	02	03	Crediti verso A.O. MATER DOMINI	27.319,42	-	27.319,42
1	02	05	02	04	Crediti verso A.O. BIANCHI-MELACRINO-MORELLI (Rc)		-	
1	02	05	02	05	Crediti verso Aziende Ospedaliere - Mobilità intraregionale		-	
1	02	05	02	06	Fondo svalutazione crediti v/Ao della Regione		-	
1	**02**	**05**	**03**	**00**	**Crediti verso IRCCS, Policlinici della Regione**		-	
1	02	05	03	01	Crediti verso IRCCS e Policlinici - Mobilità intraregionale		-	
1	02	05	03	02	Fondo svalutazione crediti v/IRCCS e Policlinici della Regione		-	
1	**02**	**05**	**04**	**00**	**Crediti v/aziende sanitarie pubbliche fuori regione (mobilità**	194,35	**- 39,29**	**155,06**
1	02	05	04	01	Crediti v/aziende sanitarie pubbliche fuori regione (mobilità pubblica non in	194,35	- 39,29	155,06
1	**02**	**06**	**00**	**00**	**Crediti v/ARPA**			
1	**02**	**06**	**01**	**00**	**Crediti v/ARPA**			
1	02	06	01	01	Crediti verso Arpa		-	
1	**02**	**07**	**00**	**00**	**Crediti v/Erario**	613.408,00	- 613.408,00	-
1	**02**	**07**	**01**	**00**	**Crediti v/Erario**	613.408,00	- 613.408,00	
1	02	07	01	01	Erario c/Ires		-	
1	02	07	01	02	Erario c/IRAP	613.408,00	- 613.408,00	
1	02	07	01	03	Erario c/ritenute		-	
1	02	07	01	04	Erario c/Iva		-	

AZIENDA SANITARIA PROVINCIALE CROTONE
UFFICIO RAGIONERIA

SERIE	GRUPP	MASTR	CONTO	SOTTOCONT	PIANO DEI CONTI DELLA CONTABILITA' GENERALE DELLE AZIENDE DEL SERVIZIO SANITARIO REGIONALE	CONSUNTIVO 2014	VARIAZIONE IN +/-	CONSUNTIVO 2015
1	02	07	01	05	Credito verso Erario per imposte anticipate		-	
1	**02**	**08**	**00**	**00**	**Crediti v/altri**	5.297.315,17	4.569.007,87	9.866.323,04
1	**02**	**08**	**01**	**00**	**Crediti v/clienti privati**	**27.500,00**	**5.202.514,71**	**5.230.014,71**
1	02	08	01	01	Crediti v/clienti privati	**27.500,00**	5.202.514,71	5.230.014,71
1	**02**	**08**	**02**	**00**	**Crediti v/clienti privati per anticipi mobilità attiva**			
1	02	08	02	01	Crediti v/clienti privati per anticipi mobilità attiva		-	
1	**02**	**08**	**03**	**00**	**Crediti v/società controllate e collegate**			
1	02	08	03	01	Crediti v/società controllate e collegate		-	
1	**02**	**08**	**04**	**00**	**Crediti v/sperimentazioni gestionali**			
1	02	08	04	01	Crediti v/sperimentazioni gestionali		-	
1	**02**	**08**	**05**	**00**	**Crediti v/gestioni liquidatorie**			
1	02	08	05	01	Crediti v/gestioni liquidatorie		-	
1	**02**	**08**	**06**	**00**	**Crediti v/prefetture**	**-**	**61.825,24**	**61.825,24**
1	02	08	06	01	Crediti v/prefetture		61.825,24	61.825,24
1	**02**	**08**	**07**	**00**	**Crediti v/altri soggetti pubblici**	**716.793,87**	**- 36.085,42**	**680.708,45**
1	02	08	07	01	Crediti v/altri soggetti pubblici	**716.793,87**	- 36.085,42	680.708,45
1	**02**	**08**	**08**	**00**	**Crediti per fatture da emettere**	**-**	**52.538,75**	**52.538,75**
1	02	08	08	01	Crediti per fatture da emettere		52.538,75	52.538,75
1	**02**	**08**	**09**	**00**	**Crediti per note di credito da ricevere**	**4.553.021,30**	**- 711.785,41**	**3.841.235,89**
1	02	08	09	01	Crediti per note di credito da ricevere	**4.553.021,30**	- 711.785,41	3.841.235,89
1	**02**	**08**	**10**	**00**	**Crediti v/dipendenti**			
1	02	08	10	01	Crediti v/dipendenti		-	
1	**02**	**08**	**11**	**00**	**Acconti verso fornitori**			
1	02	08	11	01	Acconti verso fornitori		-	
1	**02**	**08**	**12**	**00**	**Altri crediti diversi**			
1	02	08	12	01	Altri crediti diversi		-	
1	**02**	**08**	**13**	**00**	**Fondo svalutazione**		**-**	**-**
1	02	08	13	01	Fondo svalutazione - Crediti v/clienti privati		-	-
1	02	08	13	02	Fondo svalutazione - Crediti v/gestioni liquidatorie		-	
1	02	08	13	03	Fondo svalutazione - Crediti vs/Prefetture		-	
1	02	08	13	04	Fondo svalutazione - Crediti v/altri soggetti pubblici		-	
1	02	08	13	05	Fondo svalutazione - Altri crediti diversi		-	
1	**02**	**09**	**00**	**00**	**Partecipazioni che non costituiscono immobilizzazioni**			
1	**02**	**09**	**01**	**00**	**Partecipazioni in imprese controllate**			
1	02	09	01	01	Partecipazioni in imprese controllate		-	
1	**02**	**09**	**02**	**00**	**Partecipazioni in imprese collegate**			
1	02	09	02	01	Partecipazioni in imprese collegate		-	
1	**02**	**09**	**03**	**00**	**Partecipazioni in altre imprese**			
1	02	09	03	01	Partecipazioni in altre imprese		-	
1	**02**	**10**	**00**	**00**	**Titoli che non costituiscono immobilizzazioni**			
1	**02**	**10**	**01**	**00**	**Titoli che non costituiscono immobilizzazioni**			
1	02	10	01	01	Titoli che non costituiscono immobilizzazioni		-	
1	**02**	**11**	**00**	**00**	**Cassa**	51.906,55	**2.523,82**	**54.430,37**
1	**02**	**11**	**01**	**00**	**Cassa principale**	**47.062,14**	7.368,23	**54.430,37**
1	02	11	01	01	Cassa principale	**47.062,14**	7.368,23	54.430,37
1	**02**	**11**	**02**	**00**	**Cassa economale**	**4.844,41**	**- 4.844,41**	**-**

AZIENDA SANITARIA PROVINCIALE CROTONE UFFICIO RAGIONERIA

SERIF	GRUPP	MASTR	CONTO	O CONT	PIANO DEI CONTI DELLA CONTABILITA' GENERALE DELLE AZIENDE DEL SERVIZIO SANITARIO REGIONALE	CONSUNTIVO 2014	VARIAZIONE IN +/-	CONSUNTIVO 2015
1	02	11	02	01	Cassa economale	**4.844,41**	- 4.844,41	
1	**02**	**11**	**03**	**00**	**Cassa ALPI**			
1	02	11	03	01	Cassa ALPI		-	
1	**02**	**12**	**00**	**00**	**Istituto tesoriere**	20.832.332,97	- 11.444.186,53	9.388.146,44
1	**02**	**12**	**01**	**00**	**Istituto tesoriere**	20.832.332,97	**- 11.444.186,53**	**9.388.146,44**
1	02	12	01	01	Istituto tesoriere	20.832.332,97	- 11.444.186,53	9.388.146,44
1	**02**	**13**	**00**	**00**	**Conto corrente postale**	2.236.193,72	- 539,00	2.235.654,72
1	**02**	**13**	**01**	**00**	**Conti correnti postali**	2.236.193,72	**- 539,00**	**2.235.654,72**
1	02	13	01	01	Conti correnti postali	2.236.193,72	- 539,00	2.235.654,72
1	**03**	**00**	**00**	**00**	**RATEI E RISCONTI ATTIVI**	**273.004,20**	-	**273.004,20**
1	**03**	**01**	**00**	**00**	**RATEI ATTIVI**			
1	**03**	**01**	**01**	**00**	**Ratei attivi**			
1	03	01	01	01	Ratei attivi		-	-
1	**03**	**01**	**02**	**00**	**Ratei attivi v/Asp/Asl-AO della Regione**			
1	03	01	02	01	Ratei attivi v/Asp/Asl-AO della Regione		-	
1	**03**	**02**	**00**	**00**	**RISCONTI ATTIVI**	**273.004,20**	-	**273.004,20**
1	**03**	**02**	**01**	**00**	**Risconti attivi**	**273.004,20**	-	**273.004,20**
1	03	02	01	01	Risconti attivi	**273.004,20**	-	273.004,20
1	**03**	**02**	**02**	**00**	**Risconti attivi v/Asp/Asl-AO della Regione**			
1	03	02	02	01	Risconti attivi v/Asp/Asl-AO della Regione		-	
2	**00**	**00**	**00**	**00**	**PASSIVO**	**194.970.610,49**	**- 43.881.013,39**	**151.089.597,10**
2	**04**	**00**	**00**	**00**	**PATRIMONIO NETTO**	**- 34.292.479,06**	**3.034.675,67**	**- 31.257.803,39**
2	**04**	**01**	**00**	**00**	**FINANZIAMENTI PER INVESTIMENTI**	**21.929.144,02**	**2.344.442,82**	**24.273.586,84**
2	**04**	**01**	**01**	**00**	**Contributi in c/capitale da Stato /Regione**	**21.929.144,02**	**2.344.442,82**	**24.273.586,84**
2	04	01	01	01	Contributi in c/capitale da Stato/Regione	**7.058.728,68**	- 4.384.635,18	2.674.093,50
2	04	01	01	02	Contributi e trasferimenti da Regone	**9.495.942,57**	6.973.314,77	16.469.257,34
2	04	01	01	03	Contributi c/capitale ex art. 20	**19.390,61**	-	19.390,61
2	04	01	01	04	Contributi e trasferimenti in c/capitale	**5.355.082,16**	- 244.236,77	5.110.845,39
2	**04**	**01**	**02**	**00**	**Contributi in c/capitale da Altri**	**-**		**-**
2	04	01	02	01	Contributi in c/capitale da Altri		-	
2	**04**	**02**	**00**	**00**	**DONAZIONI E LASCITI VINCOLATI AD INVESTIMENTI**			
2	**04**	**02**	**01**	**00**	**Donazioni e lasciti vincolati ad investimenti**			
2	04	02	01	01	Donazioni e lasciti .....(da specificare)		-	
2	**04**	**03**	**00**	**00**	**FONDO DI DOTAZIONE**	**12.224.432,14**	**-**	**12.224.432,14**
2	**04**	**03**	**01**	**00**	**Fondo di dotazione**	**12.224.432,14**	**-**	**12.224.432,14**
2	04	03	01	01	Fondo di dotazione	**12.224.432,14**	-	12.224.432,14
2	**04**	**04**	**00**	**00**	**CONTRIBUTI PER RIPIANI PERDITE**	**387.193.069,24**	**3.539.752,06**	**390.732.821,30**
2	**04**	**04**	**01**	**00**	**Contributi per ripiani perdite**	**387.193.069,24**	**3.539.752,06**	**390.732.821,30**
2	04	04	01	01	Versamenti per copertura debiti al 31 12 2005		-	
2	04	04	01	02	Contributi per ripiani perdite anni precedenti	**349.253.738,46**	3.539.752,06	352.793.490,52
2	04	04	01	03	Versamenti per copertura debiti al 31 12 2008	**37.939.330,78**	-	37.939.330,78
2	**04**	**05**	**00**	**00**	**RISERVE**			
2	**04**	**05**	**01**	**00**	**Riserve da rivalutazioni**			
2	04	05	01	01	Riserve da rivalutazioni		-	
2	**04**	**05**	**02**	**00**	**Riserve da plusvalenze da reinvestire**			
2	04	05	02	01	Riserve da plusvalenze da reinvestire		-	

AZIENDA SANITARIA PROVINCIALE CROTONE
UFFICIO RAGIONERIA

SERIE	GRUPP	MASTR	CONTO	SOTTOCONT	PIANO DEI CONTI DELLA CONTABILITA' GENERALE DELLE AZIENDE DEL SERVIZIO SANITARIO REGIONALE	CONSUNTIVO 2014	VARIAZIONE IN +/-	CONSUNTIVO 2015
2	**04**	**05**	**03**	**00**	**Altre riserve**			
2	04	05	03	01	Riserva per spese di investimento		-	
2	04	05	03	02	Riserva per spese in conto esercizio		-	
2	04	05	03	03	Riserva per incentivazione al personale		-	
2	04	05	03	04	Riserva per ripiano perdite d'esercizio		-	
2	**04**	**06**	**00**	**00**	**UTILI (PERDITE) PORTATE A NUOVO**	**- 449.007.650,30**	**456.516,37**	**- 448.551.133,93**
2	**04**	**06**	**01**	**00**	**Utili (perdite) portate a nuovo**	**- 449.007.650,30**	**456.516,37**	**- 448.551.133,93**
2	04	06	01	01	Utile portate a nuovo		-	
2	04	06	01	02	Perdita portate a nuovo	**- 449.007.650,30**	456.516,37	- 448.551.133,93
2	**04**	**07**	**00**	**00**	**UTILE (PERDITA) D'ESERCIZIO**	**- 6.631.474,16**	**- 3.306.035,58**	**- 9.937.509,74**
2	**04**	**07**	**01**	**00**	**Utile (perdita) dell'esercizio**	**- 6.631.474,16**	**- 3.306.035,58**	**- 9.937.509,74**
2	04	07	01	01	Utile (perdita) dell'esercizio	**- 6.631.474,16**	- 3.306.035,58	**- 9.937.509,74**
2	**05**	**00**	**00**	**00**	**FONDI PER RISCHI E ONERI**	**19.382.956,91**	**- 4.923.103,15**	**14.459.853,76**
2	**05**	**01**	**00**	**00**	**FONDI PER IMPOSTE, ANCHE DIFFERITE**			
2	**05**	**01**	**01**	**00**	**Fondi per imposte, anche differite**			
2	05	01	01	01	Fondi per imposte, anche differite		-	
2	**05**	**02**	**00**	**00**	**FONDI PER RISCHI**	**16.403.128,02**	**- 4.298.562,03**	**12.104.565,99**
2	**05**	**02**	**01**	**00**	**Fondi rischi**	**16.403.128,02**	**- 4.298.562,03**	**12.104.565,99**
2	05	02	01	01	Fondo rischi per cause civili ed oneri processuali	**15.673.590,63**	- 5.669.024,64	10.004.565,99
2	05	02	01	02	Fondo rischi per contenzioso personale dipendente	**729.537,39**	- 729.537,39	
2	05	02	01	03	Altro Fondo rischi	-	2.100.000,00	**2.100.000,00**
2	**05**	**03**	**00**	**00**	**ALTRI FONDI PER ONERI E SPESE**	**2.979.828,89**	**- 624.541,12**	**2.355.287,77**
2	**05**	**03**	**01**	**00**	**Altri fondi**	**2.979.828,89**	**- 624.541,12**	**2.355.287,77**
2	05	03	01	01	Fondi integrativi pensione		-	
2	05	03	01	02	Fondo rinnovi contrattuali- Personale in convenzione	**891.286,19**	71.894,59	963.180,78
2	05	03	01	03	Fondo rinnovi contrattuali- Personale Dipendente		-	
2	05	03	01	04	Altri fondi per oneri e spese	**2.088.542,70**	- 696.435,71	1.392.106,99
2	**06**	**00**	**00**	**00**	**TRATTAMENTO FINE RAPPORTO**	**1.061.281,21**	**2.016,91**	**1.063.298,12**
2	**06**	**01**	**00**	**00**	**FONDO PER PREMI OPEROSITA'**	**1.061.281,21**	**2.016,91**	**1.063.298,12**
2	**06**	**01**	**01**	**00**	**FONDO PER PREMI OPEROSITA'**	**1.061.281,21**	**2.016,91**	**1.063.298,12**
2	06	01	01	01	FONDO PER PREMI OPEROSITA'	**1.061.281,21**	2.016,91	1.063.298,12
2	**06**	**02**	**00**	**00**	**FONDO PER TRATTAMENTO DI FINE RAPPORTO DIPENDENTI**			
2	**06**	**02**	**01**	**00**	**FONDO PER TRATTAMENTO DI FINE RAPPORTO DIPENDENTI**			
2	06	02	01	01	FONDO PER TRATTAMENTO DI FINE RAPPORTO DIPENDENTI		-	
2	**07**	**00**	**00**	**00**	**DEBITI**	**208.818.851,43**	**- 41.994.602,82**	**166.824.248,61**
2	**07**	**01**	**00**	**00**	**DEBITI PER MUTUI PASSIVI**			
2	**07**	**01**	**01**	**00**	**Debiti per mutui passivi**			
2	07	01	01	01	Debiti per mutui passivi		-	
2	**07**	**02**	**00**	**00**	**DEBITI V/STATO E REGIONE**	**-**	**-**	**-**
2	**07**	**02**	**01**	**00**	**Debiti v/Stato**	**-**		**-**
2	07	02	01	01	Debiti v/Stato per mobilità passiva		-	
2	07	02	01	02	Altri debiti v/Stato		-	
2	**07**	**02**	**02**	**00**	**Debiti v/Regione**	**-**	**-**	**-**
2	07	02	02	01	Debiti v/Regione per finanziamenti	-	-	-
2	07	02	02	02	Debiti v/Regione per mobilità passiva intraregione		-	
2	07	02	02	03	Debiti v/Regione per mobilità passiva extraregione		-	

AZIENDA SANITARIA PROVINCIALE CROTONE
UFFICIO RAGIONERIA

SERIE	GRUPP	MASTR	CONTO	SOTTOCONT	PIANO DEI CONTI DELLA CONTABILITA' GENERALE DELLE AZIENDE DEL SERVIZIO SANITARIO REGIONALE	CONSUNTIVO 2014	VARIAZIONE IN +/-	CONSUNTIVO 2015
2	07	02	02	04	Debiti v/Regione per acconti su spesa corrente		-	
2	07	02	02	06	Altri debiti v/Regione		-	
2	**07**	**03**	**00**	**00**	**DEBITI V/COMUNI**	**9.158,58**	**- 7.432,58**	**1.726,00**
2	**07**	**03**	**01**	**00**	**Debiti v/Comuni**	**9.158,58**	**- 7.432,58**	**1.726,00**
2	07	03	01	01	Debiti v/Comuni	**9.158,58**	- 7.432,58	1.726,00
2	**07**	**04**	**00**	**00**	**DEBITI V/AZIENDE SANITARIE PUBBLICHE**	**1.782.307,94**	**78.594,83**	**1.860.902,77**
2	**07**	**04**	**01**	**00**	**Debiti verso Aziende ASP/AS della Regione**	**1.665.614,41**	**2.123,67**	**1.667.738,08**
2	07	04	01	01	Debiti verso ASP COSENZA	**1.665.236,53**	4,75	1.665.241,28
2	07	04	01	02	Debiti verso ASP CATANZARO		2.200,92	2.200,92
2	07	04	01	03	Debiti verso ASP VIBO VALENTIA	**147,01**	-	147,01
2	07	04	01	04	Debiti verso ASP REGGIO CALABRIA	**66,87**	-	66,87
2	07	04	01	05	Debiti verso Aziende ASP/ASL per mobilità passiva intraregionale		-	
2	07	04	01	06	Debiti verso Aziende ASP/ASL per anticipi mobilità attiva privata	**164,00**	- 82,00	82,00
2	**07**	**04**	**02**	**00**	**Debiti verso A.O. della Regione**	**58.197,83**	**- 1.366,31**	**56.831,52**
2	07	04	02	01	Debiti verso A.O. COSENZA	-	2.694,81	2.694,81
2	07	04	02	02	Debiti verso A.O. PUGLESE CIACCIO (Cz)	**21.912,88**	15.300,69	37.213,57
2	07	04	02	03	Debiti verso A.O. MATER DOMINI	-	-	
2	07	04	02	04	Debiti verso A.O. BIANCHI-MELACRINO-MORELLI (Rc)	**36.284,95**	- 19.361,81	16.923,14
2	07	04	02	05	Debiti verso Aziende Ospedaliere per mobilità passiva intraregionale	-	-	
2	**07**	**04**	**03**	**00**	**Debiti verso IRCCS e Policlinici**		**81.445,40**	**81.445,40**
2	07	04	03	01	Debiti verso IRCCS e Policlinici per mobilità passiva intraregionale		-	
2	07	04	03	02	Debiti verso IRCCS -POLICLINICO-FONDAZIONI DELLA REGIONE		81.445,40	81.445,40
2	**07**	**04**	**04**	**00**	**Debiti v/aziende sanitarie pubbliche fuori regione (mobilità**	**58.495,70**	**- 3.607,93**	**54.887,77**
2	07	04	04	01	Debiti v/aziende sanitarie pubbliche fuori regione (mobilità pubblica non in	58.495,70	- 3.607,93	54.887,77
2	**07**	**04**	**05**	**00**	**Debiti v/Asp/Asl-AO della Regione per versamenti c/patrimonio**			
2	07	04	05	01	Debiti v/Asp/Asl-AO della Regione per versamenti c/patrimonio netto		-	
2	**07**	**05**	**00**	**00**	**DEBITI V/ARPA**			
2	**07**	**05**	**01**	**00**	**Debiti v/ARPA**			
2	07	05	01	01	Debiti v/ARPA		-	
2	**07**	**06**	**00**	**00**	**DEBITI V/FORNITORI**	**152.544.575,84**	**- 42.366.323,87**	**110.178.251,97**
2	**07**	**06**	**01**	**00**	**Debiti verso fornitori**	**109.742.098,26**	**- 37.770.775,66**	**71.971.322,60**
2	07	06	01	01	Debiti verso fornitori	109.735.198,26	- 37.777.675,66	71.957.522,60
2	07	06	01	02	Debiti verso fornitori esteri	**6.900,00**	6.900,00	13.800,00
2	**07**	**06**	**02**	**00**	**Debiti v/Case di cura**	**14.945.597,65**	**- 1.179.325,23**	**13.766.272,42**
2	07	06	02	01	Debiti v/Case di cura	**14.945.597,65**	- 1.179.325,23	13.766.272,42
2	**07**	**06**	**03**	**00**	**Debiti v/specialisti convenzionati esterni**	**7.042.593,19**	**- 1.355.442,55**	**5.687.150,64**
2	07	06	03	01	Debiti v/specialisti convenzionati esterni	**7.042.593,19**	- 1.355.442,55	5.687.150,64
2	**07**	**06**	**04**	**00**	**Debiti v/specialisti convenzionati interni**	**51.310,89**	**- 51.310,89**	-
2	07	06	04	01	Debiti v/specialisti convenzionati interni	**51.310,89**	- 51.310,89	
2	**07**	**06**	**05**	**00**	**Debiti v/farmacie**	**5.925.621,69**	**- 4.330.335,54**	**1.595.286,15**
2	07	06	05	01	Debiti v/farmacie	5.925.621,69	- 4.330.335,54	1.595.286,15
2	**07**	**06**	**06**	**00**	**Debiti v/altre strutture accreditate e convenzionate**	**9.873.611,74**	**- 2.873.815,58**	**6.999.796,16**
2	07	06	06	01	Debiti v/altre strutture accreditate e convenzionate	9.873.611,74	- 2.873.815,58	6.999.796,16
2	**07**	**06**	**07**	**00**	**Debiti verso professionisti**	**87.720,45**	**- 46.979,11**	**40.741,34**
2	07	06	07	01	Debiti verso professionisti	87.720,45	- 46.979,11	40.741,34
2	**07**	**06**	**08**	**00**	**Debiti per fatture da ricevere**	**4.876.021,97**	**5.241.660,69**	**10.117.682,66**

AZIENDA SANITARIA PROVINCIALE CROTONE
UFFICIO RAGIONERIA

SERIE	GRUPP	MASTR	CONTO	O CONT	PIANO DEI CONTI DELLA CONTABILITA' GENERALE DELLE AZIENDE DEL SERVIZIO SANITARIO REGIONALE	CONSUNTIVO 2014	VARIAZIONE IN +/-	CONSUNTIVO 2015
2	07	06	08	01	Debiti per fatture da ricevere	4.876.021,97	5.241.660,69	10.117.682,66
2	**07**	**06**	**09**	**00**	**Debiti verso erogatori sanitari privati per mobilità attiva privata**			
2	07	06	09	01	Debiti verso erogatori sanitari privati per mobilità attiva privata		-	
2	**07**	**07**	**00**	**00**	**DEBITI V/ISTITUTO TESORIERE**	**23.595.344,73**	**10.534.895,34**	**34.130.240,07**
2	**07**	**07**	**01**	**00**	**Debiti v/istituto tesoriere**	**- 404.814,59**	**1.086.357,07**	**681.542,48**
2	07	07	01	01	Debiti verso istituto tesoriere	**- 404.814,59**	1.086.357,07	681.542,48
2	07	07	01	02	Debiti verso istituto tesoriere per anticipazione	24.000.159,32	9.448.538,27	33.448.697,59
2	**07**	**08**	**00**	**00**	**DEBITI TRIBUTARI**	**5.437.100,46**	**- 700.183,00**	**4.736.917,46**
2	**07**	**08**	**01**	**00**	**Debiti tributari**	**5.437.100,46**	**- 700.183,00**	**4.736.917,46**
2	07	08	01	01	Erario c/Ires	**2.050,00**	- 2.050,00	
2	07	08	01	02	Erario c/ritenute su lavoro autonomo	253.984,42	- 193,25	253.791,17
2	07	08	01	03	Erario c/ritenute su lavoro dipendente	2.443.203,27	192.670,89	2.635.874,16
2	07	08	01	04	Erario c/I.V.A.	670,02	510.627,67	511.297,69
2	07	08	01	05	Erario c/ Irap	2.737.192,75	- 1.401.238,31	1.335.954,44
2	07	08	01	06	Altre imposte e tasse		-	
2	**07**	**09**	**00**	**00**	**DEBITI V/ISTITUTI PREVIDENZIALI, ASSISTENZIALI E**	**6.201.619,53**	**- 909.877,31**	**5.291.742,22**
2	**07**	**09**	**01**	**00**	**Debiti v/istituti previdenziali, assistenziali e sicurezza sociale**	**6.201.619,53**	**- 909.877,31**	**5.291.742,22**
2	07	09	01	01	Debiti verso INPDAP	187.408,44	- 187.408,44	
2	07	09	01	02	Debiti verso INPS lavoratori dipendenti	**5.493.965,63**	- 948.210,44	4.545.755,19
2	07	09	01	03	Debiti verso INPS lavoratori autonomi		-	
2	07	09	01	04	Debiti verso INAIL		-	
2	07	09	01	05	Debiti verso ENPAM	462.663,36	251.248,65	713.912,01
2	07	09	01	06	Debiti verso ONAOSI	54.040,43	- 41.913,54	12.126,89
2	07	09	01	07	Debiti verso altri Istituti Previdenziali	3.541,67	16.406,46	19.948,13
2	**07**	**10**	**00**	**00**	**ALTRI DEBITI**	**19.248.744,35**	**- 8.624.276,23**	**10.624.468,12**
2	**07**	**10**	**01**	**00**	**Debiti v/Altri finanziatori**			
2	07	10	01	01	Debiti v/Altri finanziatori		-	
2	**07**	**10**	**02**	**00**	**Debiti v/società controllate, collegate e sperimentazioni**			
2	07	10	02	01	Debiti v/società controllate e collegate		-	
2	07	10	02	02	Debiti v/sperimentazioni gestionali		-	
2	**07**	**10**	**03**	**00**	**Debiti v/Altri**	**19.248.744,35**	**- 8.624.276,23**	**10.624.468,12**
2	07	10	03	01	Debiti verso personale ruolo sanitario	14.244.098,04	- 8.084.843,99	6.159.254,05
2	07	10	03	02	Debiti verso personale ruolo professionale	185.033,15	- 54.362,95	130.670,20
2	07	10	03	03	Debiti verso personale ruolo tecnico	629.871,61	- 291.530,09	338.341,52
2	07	10	03	04	Debiti verso personale ruolo amministrativo	1.186.296,46	- 427.530,54	758.765,92
2	07	10	03	05	Debiti v/gestioni liquidatorie		-	-
2	07	10	03	06	Debiti vs. Terzi su emolumenti stipendiali (organizzazioni sindacali,	88.116,82	- 2.372,87	85.743,95
2	07	10	03	07	Debiti verso Cessionari		-	-
2	07	10	03	08	Debiti verso organi direttivi ed istituzionali	35.788,87	- 2.350,03	33.438,84
2	07	10	03	09	Debiti verso assistiti	58.821,11	- 11.911,84	46.909,27
2	07	10	03	10	Debiti v/medici di medicina generale	284.934,35	690.954,66	975.889,01
2	07	10	03	11	Debiti v/pediatri di libera scelta	309.902,79	- 7.069,84	302.832,95
2	07	10	03	12	Debiti v/medici della continuità assistenziale (Guardie Mediche)	143.140,24	283.046,12	426.186,36
2	07	10	03	13	Debiti per depositi cauzionali		-	-
2	07	10	03	14	Altri debiti diversi	2.015.287,34	- 715.602,67	1.299.684,67
2	07	10	03	15	Note di credito da emettere		-	-

AZIENDA SANITARIA PROVINCIALE CROTONE UFFICIO RAGIONERIA

SERIE	GRUPP	MASTR	CONTO	O CONT	PIANO DEI CONTI DELLA CONTABILITA' GENERALE DELLE AZIENDE DEL SERVIZIO SANITARIO REGIONALE	CONSUNTIVO 2014	VARIAZIONE IN +/-	CONSUNTIVO 2015
2	07	10	03	16	Debiti al 31/12/2005		-	-
2	07	10	03	17	Debiti V/ASSICURAZIONE	67.453,57	- 702,19	66.751,38
2	**08**	**00**	**00**	**00**	**RATEI E RISCONTI PASSIVI**	**-**	**-**	**-**
2	**08**	**01**	**00**	**00**	**RATEI PASSIVI**	**-**	**-**	**-**
2	**08**	**01**	**01**	**00**	**Ratei passivi**			
2	08	01	01	01	Ratei passivi		-	
2	**08**	**01**	**02**	**00**	**Ratei passivi v/Asp/Asl-Ao della Regione**	-	-	-
2	08	01	02	01	Ratei passivi v/Asp/Asl-Ao della Regione		-	-
2	**08**	**02**	**00**	**00**	**RISCONTI PASSIVI**	**-**	**-**	**-**
2	**08**	**02**	**01**	**00**	**RISCONTI PASSIVI**	-		-
2	08	02	01	01	Risconti passivi su FSR per Funzioni	-	-	-
2	08	02	01	02	Risconti passivi su altri contributi vincolati ASSI da FSR		-	
2	08	02	01	03	Risconti passivi obiettivi PSN (parte corrente)		-	
2	08	02	01	04	Risconti passivi altri contributi FSR c/esercizio		-	
2	08	02	01	05	Risconti passivi altri contributi FSR vincolati		-	
2	08	02	01	06	Risconti passivi su altri contributi da Regione		-	
2	08	02	01	07	Risconti passivi contrib. san. regionali extra FSR		-	
2	08	02	01	08	Risconti passivi contrib. altri fin. Reg.li extra FSR		-	
2	08	02	01	09	Risconti passivi su altri contributi vincolati da altri soggetti		-	
2	08	02	01	10	Risconti passivi v/Asp/Asl-AO Regione		-	
2	08	02	01	11	Altri risconti passivi v/terzi		-	
3	**00**	**00**	**00**	**00**	**CONTI D'ORDINE**			
3	**01**	**00**	**00**	**00**	**CONTI D'ORDINE**			
3	**01**	**01**	**00**	**00**	**CONTI D'ORDINE DELL'ATTIVO**	**11.856,83**	**-**	**11.856,83**
3	**01**	**01**	**01**	**00**	**CANONI DI LEASING ANCORA DA PAGARE**			
3	01	01	01	01	Canoni di leasing ancora da pagare		-	
3	**01**	**01**	**02**	**00**	**DEPOSITI CAUZIONALI**	11.856,83	-	11.856,83
3	01	01	02	01	Beni in comodato		-	
3	01	01	02	02	Altri depositi cauzionali	11.856,83	-	11.856,83
3	**01**	**01**	**03**	**00**	**ALTRI CONTI D'ORDINE**			
3	01	01	03	01	Altri conti d'ordine		-	
3	**01**	**02**	**00**	**00**	**CONTI D'ORDINE DEL PASSIVO**	**11.856,83**	**-**	**11.856,83**
3	**01**	**02**	**01**	**00**	**CANONI DI LEASING ANCORA DA PAGARE**			
3	01	02	01	01	Canoni di leasing ancora da pagare		-	
3	**01**	**02**	**02**	**00**	**DEPOSITI CAUZIONALI**	11.856,83	-	11.856,83
3	01	02	02	01	Beni in comodato		-	
3	01	02	02	02	Altri depositi cauzionali	11.856,83	-	11.856,83
3	**01**	**02**	**03**	**00**	**ALTRI CONTI D'ORDINE**			
3	01	02	03	01	Altri conti d'ordine			

AZIENDA SANITARIA PROVINCIALE CROTONE UFFICIO RAGIONERIA

AZIENDA SANITARIA PROVINCIALE DI CROTONE

SERIE	GRUPPO	MASTRO	CONTO	SOTTOCONTO	PIANO DEI CONTI DELLA CONTABILITA' GENERALE DELLE AZIENDE DEL SERVIZIO SANITARIO REGIONALE	CONSUNTIVO 2014	VARIAZIONE +/-	CONSUNTIVO 2015
					CONTO ECONOMICO			
4	**00**	**00**	**00**	**00**	**VALORE DELLA PRODUZIONE**	**338.531.979,67**	**9.572.461,98**	**348.104.441,65**
4	**01**	**00**	**00**	**00**	**Contributi in c/esercizio**	**304.728.624,50**	**8.778.154,31**	**313.506.778,81**
4	**01**	**01**	**00**	**00**	**Contributi da Regione per quota F.S. regionale**	**302.607.011,60**	**1.605.655,19**	**304.212.666,79**
4	**01**	**01**	**01**	**00**	**da Regione per quota F.S. regionale indistinto**	**297.267.492,00**	**2.022.483,34**	**299.289.975,34**
4	01	01	01	01	da Regione per quota F.S.R. indistinto	297.267.492,00	2.022.483,34	299.289.975,34
4	**01**	**01**	**02**	**00**	**da Regione per quota F.S. vincolato**	**5.339.519,60**	**- 416.828,15**	**4.922.691,45**
4	01	01	02	01	da Regione per quota F.S.R. vincolato	5.339.519,60	- 416.828,15	4.922.691,45
4	**01**	**02**	**00**	**00**	**Contributi c/esercizio da enti pubblici (EXTRA FONDO)**	**2.106.337,60**	**7.166.969,42**	**9.273.307,02**
4	**01**	**02**	**01**	**00**	**da Regione e/o enti pubblici (extra fondo) vincolati**	**44.791,87**	**7.781.456,85**	**7.826.248,72**
4	01	02	01	01	Contributi da Regione (extra fondo) vincolati	44.791,87	7.765.662,01	7.810.453,88
4	01	02	01	02	Contributi da altri enti pubblici (extra fondo) vincolati	-	-	-
4	01	02	01	03	Contributi da Asp/Asl/Ao/Irccs/Policlinici (extra fondo) vincolati	-	15.794,84	15.794,84
4	01	02	01	04	Contributi c/esercizio (extra fondo) per ricerca corrente	-	-	-
4	01	02	01	05	Contributi c/esercizio (extra fondo) per ricerca finalizzata	-	-	-
4	**01**	**02**	**02**	**00**	**da Regione e/o enti pubblici (extra fondo) - Altro**	**2.061.545,73**	**- 614.487,43**	**1.447.058,30**
4	01	02	02	01	Contributi da Regione (extra fondo) - Altro	1.889.462,10	- 442.403,80	1.447.058,30
4	01	02	02	02	Contributi da altri enti pubblici (extra fondo) - Altro	172.083,63	- 172.083,63	-
4	01	02	02	03	Contributi da Asp/Asl/Ao/Irccs/Policlinici (extra fondo) - Altro	-	-	
4	**01**	**03**	**00**	**00**	**Contributi c/esercizio da enti privati**	**15.275,30**	**5.529,70**	**20.805,00**
4	**01**	**03**	**01**	**00**	**Contributi c/esercizio da enti privati**	**15.275,30**	**5.529,70**	**20.805,00**
4	01	03	01	01	Contributi c/esercizio da enti privati	15.275,30	5.529,70	20.805,00
4	**02**	**00**	**00**	**00**	**Proventi e ricavi diversi**	**23.564.785,77**	**- 956.018,03**	**22.608.767,74**
4	**02**	**01**	**00**	**00**	**Ricavi per prestazioni sanitarie e sociosanitarie a rilevanza sanitaria**	**23.494.001,46**	**- 1.020.679,87**	**22.473.321,59**
4	**02**	**01**	**01**	**00**	**Ricavi per prestazioni sanitarie e sociosanitarie erogate a ASP/ASL, AO,**	**16.920.000,00**	**-**	**16.920.000,00**
4	02	01	01	01	Prestazioni di ricovero ad Assistiti di ASP/ASL Regione	15.520.000,00	-	15.520.000,00
4	02	01	01	02	Prestazioni di ricovero da privati accreditati ad Assistiti di ASP/ASL Regione	-	-	-
4	02	01	01	03	Prestazioni di specialistica ambulatoriale ad Assistiti di ASP/ASL Regione	957.000,00	-	957.000,00
4	02	01	01	04	Prestazioni di specialistica ambulatoriale da privati accreditati ad Assistiti di	-	-	-
4	02	01	01	05	Prestazioni di psichiatria residenziale e semiresidenziale - Regione	-	-	-
4	02	01	01	06	Prestazioni di File F - Regione	-		-

fog. 236

AZIENDA SANITARIA PROVINCIALE CROTONE UFFICIO RAGIONERIA

SERIE	GRUPPO	MASTRO	CONTO	SOTTOCONTO	PIANO DEI CONTI DELLA CONTABILITA' GENERALE DELLE AZIENDE DEL SERVIZIO SANITARIO REGIONALE	CONSUNTIVO 2014	VARIAZIONE +/-	CONSUNTIVO 2015
4	02	01	01	07	Prestazioni servizi MMG, PLS, Contin. Assistenziale - Regione	-	-	-
4	02	01	01	08	Prestazioni servizi farmaceutica convenzionata - Regione	443.000,00	-	443.000,00
4	02	01	01	09	Prestazioni termali - Regione	-	-	-
4	02	01	01	10	Prestazioni trasporto ambulanze ed elisoccorso - Regione	-	-	-
4	02	01	01	11	Cessione, Farmaci, emoderivati ed emocomponenti - Regione	-	-	-
4	02	01	01	12	Altre prestazioni sanitarie - Regione	-	-	-
4	**02**	**01**	**02**	**00**	**Ricavi per prestaz. sanitarie e sociosanitarie erogate ad altri soggetti**	**5.380,10**	**- 5.380,10**	**-**
4	02	01	02	01	Ricavi per prestaz. sanitarie e sociosanitarie erogate ad altri soggetti pubblici della	5.380,10	- 5.380,10	-
4	**02**	**01**	**03**	**00**	**Ricavi per prestaz. sanitarie e sociosanitarie erogate a soggetti pubblici**	**5.390.339,38**	**- 1.070.072,07**	**4.320.267,31**
4	02	01	03	01	Prestazioni di ricovero - Extraregione	4.465.000,00	- 884.000,00	3.581.000,00
4	02	01	03	02	Prestazioni di specialistica ambulatoriale - Extraregione	455.000,00	- 90.000,00	365.000,00
4	02	01	03	03	Prestazioni di psichiatria residenziale e semiresidenziale - Extraregione	-	-	-
4	02	01	03	04	Prestazioni di File F - Extraregione	7.000,00	- 1.000,00	6.000,00
4	02	01	03	05	Prestazioni servizi MMG, PLS, Contin. Assistenziale - Extraregione	29.000,00	- 6.000,00	23.000,00
4	02	01	03	06	Prestazioni servizi farmaceutica convenzionata - Extraregione	425.000,00	- 84.000,00	341.000,00
4	02	01	03	07	Prestazioni termali - Extraregione	-	-	-
4	02	01	03	08	Prestazioni trasporto ambulanze ed elisoccorso - Extraregione	-	-	-
4	02	01	03	09	Altre prestazioni sanitarie - Extraregione	9.339,38	- 5.072,07	4.267,31
4	02	01	03	10	Prestazioni di assistenza riabilitativa non soggette a compensazione Extraregione	-	-	-
4	02	01	03	11	Altre prestazioni sanitarie e socio-sanitarie non soggette a compensazione	-	-	-
4	02	01	03	12	Altre prestazioni sanitarie - Mobilità attiva Internazionale	-	-	-
4	**02**	**01**	**04**	**00**	**Ricavi per prestazioni sanitarie erogate da soggetti privati v/residenti**	**-**	**-**	**-**
4	02	01	04	01	Prestazioni di ricovero da priv. extraregione in compensazione (mobilità attiva)	-	-	-
4	02	01	04	02	Prestazioni di ambulatoriali da priv. extraregione in compensazione (mobilità	-	-	-
4	02	01	04	03	Prestazioni di File F da priv. extraregione in compensazione (mobilità attiva)	-	-	-
4	02	01	04	04	Altre prestazioni sanitarie erogate da privati v/residenti extraregione in	-	-	-
4	**02**	**01**	**05**	**00**	**Ricavi per prestazioni sanitarie erogate a soggetti privati**	**411.290,58**	**- 2.905,18**	**408.385,40**
4	02	01	05	01	Proventi per rilascio certificazioni sanitarie	366.335,58	36.582,26	402.917,84
4	02	01	05	02	Proventi per cessione sangue ed emoderivati	-	-	-
4	02	01	05	03	Proventi per sperimentazioni cliniche e farmacologiche	44.955,00	- 39.487,44	5.467,56
4	**02**	**01**	**06**	**00**	**Ricavi per prestazioni sanitarie erogate in regime di intramoenia**	**766.991,40**	**57.677,48**	**824.668,88**
4	02	01	06	01	Ricavi per prestazioni sanitarie in regime di ricovero in intramoenia - (ALPI)	-	-	-
4	02	01	06	02	Ricavi per prestazioni sanitarie specialistiche ambulatoriali in intramoenia -	621.547,91	43.092,23	664.640,14
4	02	01	06	03	Ricavi per prestazioni sanitarie specialistiche ambulatoriali in intramoenia -	132.027,23	- 24.532,83	107.494,40
4	02	01	06	04	Ricavi per prestazioni sanitarie di sanità pubblica in intramoenia - (ALPI)	-	-	-
4	02	01	06	05	Ricavi per prestazioni sanitarie intramoenia - Consulenze	13.416,26	3.118,08	16.534,34

AZIENDA SANITARIA PROVINCIALE CROTONE UFFICIO RAGIONERIA

SERIE	GRUPPO	MASTRO	CONTO	SOTTOCONTO	PIANO DEI CONTI DELLA CONTABILITA' GENERALE DELLE AZIENDE DEL SERVIZIO SANITARIO REGIONALE	CONSUNTIVO 2014	VARIAZIONE +/-	CONSUNTIVO 2015
4	02	01	06	06	Ricavi per prestazioni sanitarie intramoenia - Consulenze vs. Asp/Asl - Ao, Irccs e	-	-	-
4	02	01	06	07	Ricavi per prestazioni sanitarie intramoenia - Altro	-	36.000,00	36.000,00
4	02	01	06	08	Ricavi per prestazioni sanitarie intramoenia - Altro (Asp/Asl - Ao, Irccs e Policlinici	-	-	-
4	**02**	**02**	**00**	**00**	**Ricavi per prestazioni non sanitarie**	**1.002,00**	**9.630,31**	**10.632,31**
4	**02**	**02**	**01**	**00**	**Ricavi per prestazioni non sanitarie**	**1.002,00**	**9.630,31**	**10.632,31**
4	02	02	01	01	Ricavi per consulenze in applicazione della normativa in materia di sicurezza nei	-	-	-
4	02	02	01	02	Ricavi per consulenze, certificazioni e attestazioni non sanitarie	-	6.289,62	6.289,62
4	02	02	01	03	Ricavi per maggior confort alberghiero	-	-	-
4	02	02	01	04	Ricavi per pareri comitato etico su proposte di sperimentazioni cliniche e	1.002,00	3.340,69	4.342,69
4	**02**	**03**	**00**	**00**	**Altri proventi**	**69.782,31**	**55.031,53**	**124.813,84**
4	**02**	**03**	**01**	**00**	**Proventi non sanitari**	**34.140,50**	**52.202,89**	**86.343,39**
4	02	03	01	01	Fitti attivi	16.510,72	1.163,19	17.673,91
4	02	03	01	02	Altri proventi non sanitari	17.629,78	51.039,70	68.669,48
4	**02**	**03**	**02**	**00**	**Altri proventi diversi**	**35.641,81**	**2.828,64**	**38.470,45**
4	02	03	02	01	Proventi per servizio mensa a terzi	-	-	-
4	02	03	02	02	Proventi per concessione spazi interni	8.800,00	- 7.400,00	1.400,00
4	02	03	02	03	Proventi per sponsorizzazioni	3.800,00	- 800,00	3.000,00
4	02	03	02	04	Proventi per corsi di formazione	23.041,81	11.028,64	34.070,45
4	**03**	**00**	**00**	**00**	**Concorsi, recuperi e rimborsi per attività tipiche**	**170.147,41**	**57.162,52**	**227.309,93**
4	**03**	**01**	**00**	**00**	**Rimborsi assicurativi**	**3.162,21**	**9.187,79**	**12.350,00**
4	**03**	**01**	**01**	**00**	**Rimborsi assicurativi**	**3.162,21**	**9.187,79**	**12.350,00**
4	03	01	01	01	Rimborsi assicurativi	3.162,21	9.187,79	12.350,00
4	**03**	**02**	**00**	**00**	**Altri concorsi, recuperi e rimborsi per attività tipiche**	**166.985,20**	**47.974,73**	**214.959,93**
4	**03**	**02**	**01**	**00**	**Concorsi, recuperi e rimborsi v/ Asp/Asl-AO, IRCCS, Policlinici della Regione**	**-**	**15.406,43**	**15.406,43**
4	03	02	01	01	Rimborso degli oneri stipendiali del personale sanitario dipendente dell' azienda in	-	-	-
4	03	02	01	02	Rimborsi per acquisto beni da parte di Asp/Asl-AO, IRCCS, Policlinici della	-	-	-
4	03	02	01	03	Altri concorsi, recuperi e rimborsi per attività tipiche v/Asp/Asl-AO, IRCCS,	-	15.406,43	15.406,43
4	**03**	**02**	**02**	**00**	**Concorsi, recuperi e rimborsi v/altri Enti Pubblici**	**161.969,41**	**23.165,86**	**185.135,27**
4	03	02	02	01	Rimborso degli oneri stipendiali del personale dipendente dell'azienda in posizione	-	28.279,43	28.279,43
4	03	02	02	02	Rimborsi per acquisto beni v/altri Enti Pubblici	-	-	-
4	03	02	02	03	Altri concorsi, recuperi e rimborsi per attività tipiche v/Altri Enti Pubblici	161.969,41	- 5.113,57	156.855,84
4	**03**	**02**	**03**	**00**	**Concorsi, recuperi e rimborsi v/Regione**	**-**	**-**	**-**
4	03	02	03	01	Rimborso degli oneri stipendiali del personale dell'azienda in posizione di	-	-	-
4	03	02	03	02	Altri concorsi, recuperi e rimborsi per attività tipiche v/Regione	-	-	-
4	**03**	**02**	**04**	**00**	**Concorsi, recuperi e rimborsi v/privati**	**5.015,79**	**9.402,44**	**14.418,23**
4	03	02	04	01	Rimborso da Aziende Farmaceutiche per Pay Back	-	-	-

238

AZIENDA SANITARIA PROVINCIALE CROTONE
UFFICIO RAGIONERIA

SERIE	GRUPPO	MASTRO	CONTO	SOTTOCONTO	PIANO DEI CONTI DELLA CONTABILITA' GENERALE DELLE AZIENDE DEL SERVIZIO SANITARIO REGIONALE	CONSUNTIVO 2014	VARIAZIONE +/-	CONSUNTIVO 2015
4	03	02	04	02	Rimborsi per servizio mensa a dipendenti	-	-	-
4	03	02	04	03	Altri rimborsi da dipendenti	2.865,77	8.558,46	11.424,23
4	03	02	04	04	Altri concorsi, recuperi e rimborsi v/privati	2.150,02	843,98	2.994,00
4	**04**	**00**	**00**	**00**	**Compartecipazione alla spesa per prestazioni sanitarie (ticket)**	**1.464.888,24**	**- 8.878,46**	**1.456.009,78**
4	**04**	**01**	**00**	**00**	**Compartecipazione alla spesa per prestazioni sanitarie - Ticket sulle**	**1.451.618,24**	**- 7.109,46**	**1.444.508,78**
4	**04**	**01**	**01**	**00**	**Compartecipazione alla spesa per prestazioni sanitarie - Ticket sulle**	**1.451.618,24**	**- 7.109,46**	**1.444.508,78**
4	04	01	01	01	Compartecipazione alla spesa per prestazioni sanitarie - Ticket sulle prestazioni	1.451.618,24	- 7.109,46	1.444.508,78
4	**04**	**02**	**00**	**00**	**Compartecipazione alla spesa per prestazioni sanitarie - Ticket sul pronto**	**13.270,00**	**- 1.769,00**	**11.501,00**
4	**04**	**02**	**01**	**00**	**Compartecipazione alla spesa per prestazioni sanitarie - Ticket sul pronto**	**13.270,00**	**- 1.769,00**	**11.501,00**
4	04	02	01	01	Compartecipazione alla spesa per prestazioni sanitarie - Ticket sul pronto	13.270,00	- 1.769,00	11.501,00
4	**04**	**03**	**00**	**00**	**Compartecipazione alla spesa per prestazioni sanitarie - (Ticket) Altro**	**-**	**-**	**-**
4	**04**	**03**	**01**	**00**	**Compartecipazione alla spesa per prestazioni sanitarie - (Ticket) Altro**	**-**	**-**	**-**
4	04	03	01	01	Compartecipazione alla spesa per prestazioni sanitarie - (Ticket) Altro	-	-	-
4	**05**	**00**	**00**	**00**	**Costi capitalizzati**	**4.648.990,75**	**1.588.392,95**	**6.237.383,70**
4	**05**	**01**	**00**	**00**	**Costi capitalizzati da utilizzo finanziamenti per investimenti [Costi**	**3.077.419,08**	**926.338,78**	**4.003.757,86**
4	**05**	**01**	**01**	**00**	**Costi capitalizzati da utilizzo finanziamenti per investimenti da Regione**	**2.863.103,81**	**896.417,28**	**3.759.521,09**
4	05	01	01	01	Costi capitalizzati da utilizzo finanziamenti per investimenti da Regione	2.863.103,81	896.417,28	3.759.521,09
4	**05**	**01**	**02**	**00**	**Costi capitalizzati da utilizzo finanziamenti per investimenti dallo Stato**	**214.315,27**	**29.921,50**	**244.236,77**
4	05	01	02	01	Costi capitalizzati da utilizzo finanziamenti per investimenti dallo Stato	214.315,27	29.921,50	244.236,77
4	**05**	**01**	**03**	**00**	**Costi capitalizzati da utilizzo altre poste del patrimonio netto**	**-**	**-**	**-**
4	05	01	03	01	Costi capitalizzati da utilizzo altre poste del patrimonio netto		-	-
4	**05**	**02**	**00**	**00**	**Costi capitalizzati per costi sostenuti in economia**	**-**	**-**	**-**
4	**05**	**02**	**01**	**00**	**Costi capitalizzati per costi sostenuti in economia**	**-**	**-**	**-**
4	05	02	01	01	Costi capitalizzati per costi sostenuti in economia	-	-	-
4	05	03	00	00	Utilizzo fondi per quote non utilizzate	1.571.571,67	662.054,17	2.233.625,84
4	05	03	01	01	Utilizzo fondi per quote non utilizzate	1.571.571,67	662.054,17	2.233.625,84
4	**06**	**00**	**00**	**00**	**Rimanenze sanitarie Finali**	**3.954.543,00**	**113.648,69**	**4.068.191,69**
4	**06**	**01**	**00**	**00**	**Rimanenze sanitarie Finali**	**3.745.481,75**	**258.094,16**	**4.003.575,91**
4	**06**	**01**	**01**	**00**	**Rimanenze finali di Prodotti Farmaceutici**	**1.086.731,36**	**604.901,00**	**1.691.632,36**
4	06	01	01	01	Rimanenze finali di Prodotti Farmaceutici	1.086.731,36	604.901,00	1.691.632,36
4	**06**	**01**	**02**	**00**	**Rimanenze finali di Emoderivati**	**-**	**-**	**-**
4	06	01	02	01	Rimanenze finali di Emoderivati	-	-	-
4	**06**	**01**	**03**	**00**	**Rimanenze finali di Ossigeno**	**-**	**-**	**-**
4	06	01	03	01	Rimanenze finali di Ossigeno	-	-	-
4	**06**	**01**	**04**	**00**	**Rimanenze finali di Prodotti dietetici**	**9.277,32**	**568,20**	**9.845,52**
4	06	01	04	01	Rimanenze finali di Prodotti dietetici	9.277,32	568,20	9.845,52

AZIENDA SANITARIA PROVINCIALE CROTONE UFFICIO RAGIONERIA

SERIE	GRUPPO	MASTRO	CONTO	SOTTOCONTO	PIANO DEI CONTI DELLA CONTABILITA' GENERALE DELLE AZIENDE DEL SERVIZIO SANITARIO REGIONALE	CONSUNTIVO 2014	VARIAZIONE +/-	CONSUNTIVO 2015
4	**06**	**01**	**05**	**00**	**Rimanenze finali di Materiali per profilassi (vaccini)**	**78,64**	**- 59,06**	**19,58**
4	06	01	05	01	Rimanenze finali di Materiali per profilassi (vaccini)	78,64	- 59,06	19,58
4	**06**	**01**	**06**	**00**	**Rimanenze finali di Materiali diagnostici prodotti chimici**	**876.311,11**	**70.687,79**	**946.998,90**
4	06	01	06	01	Rimanenze finali di Materiali diagnostici prodotti chimici	876.311,11	70.687,79	946.998,90
4	**06**	**01**	**07**	**00**	**Rimanenze finali di Materiali diagnostici, lastre RX, mezzi di contrasto per**	**183.269,16**	**- 129.767,31**	**53.501,85**
4	06	01	07	01	Rimanenze finali di Mezzi di contrasto	2.970,00	- 2.970,00	-
4	06	01	07	02	Rimanenze finali di Materiali diagnostici, lastre RX carta per ECG, ECG, ecc	180.299,16	- 126.797,31	53.501,85
4	**06**	**01**	**08**	**00**	**Rimanenze finali di Presidi chirurgici e materiali sanitari**	**1.232.771,68**	**- 327.106,11**	**905.665,57**
4	06	01	08	01	Rimanenze finali di Presidi chirurgici e materiali sanitari	1.228.659,14	- 427.911,32	800.747,82
4	06	01	08	02	Rimanenze finali di materiali per lab. Analisi vetreria	4.112,54	100.805,21	104.917,75
4	**06**	**01**	**09**	**00**	**Rimanenze finali di Materiali protesici**	**2.369,76**	**2.832,54**	**5.202,30**
4	06	01	09	01	Rimanenze finali di Materiali protesici	2.369,76	2.832,54	5.202,30
4	**06**	**01**	**10**	**00**	**Rimanenze finali di Materiali per emodialisi**	**309.150,99**	**- 15.811,88**	**293.339,11**
4	06	01	10	01	Rimanenze finali di Materiali per emodialisi	309.150,99	- 15.811,88	293.339,11
4	**06**	**01**	**11**	**00**	**Rimanenze finali di Materiali e prodotti per uso veterinario**	-	-	-
4	06	01	11	01	Rimanenze finali di Farmaci per uso veterinario	-	-	-
4	06	01	11	02	Rimanenze finali di Altri materiali e prodotti per uso veterinario	-	-	-
4	**06**	**01**	**12**	**00**	**Rimanenze finali di Altri beni e prodotti sanitari**	**45.521,73**	**51.848,99**	**97.370,72**
4	06	01	12	01	Rimanenze finali di Sangue ed emocomponenti	-	-	-
4	06	01	12	02	Rimanenze finali di Gas medicali	-	-	-
4	06	01	12	03	Rimanenze finali di altri beni e prod. Sanitari	16.292,48	18.972,21	35.264,69
4	06	01	12	05	Rimanenze finali di prodotti galenici	29.229,25	32.876,78	62.106,03
4	**06**	**02**	**00**	**00**	**Rimanenze non sanitarie Finali**	**209.061,25**	**- 144.445,47**	**64.615,78**
4	**06**	**02**	**01**	**00**	**Rimanenze non sanitarie Finali**	**209.061,25**	**- 144.445,47**	**64.615,78**
4	06	02	01	01	Rimanenze finali di Prodotti alimentari	370,56	3.529,66	3.900,22
4	06	02	01	02	Rimanenze finali di Materiali di guardaroba, di pulizia e di convivenza in genere	78.684,72	- 41.139,47	37.545,25
4	06	02	01	03	Rimanenze finali di Combustibili, carburanti e lubrificanti	-	-	-
4	06	02	01	04	Rimanenze finali di Supporti informatici e Cancelleria e stampanti	67.377,66	- 46.598,55	20.779,11
4	06	02	01	05	Rimanenze finali di Materiale tecnico strumentale per manutenzioni e riparazioni	61.849,02	- 59.457,82	2.391,20
4	06	02	01	06	Rimanenze finali di Altri beni non sanitari	779,29	- 779,29	-
4	06	03	00	00	Conti di giro	-	-	-
4	06	03	01	00	Conti di giro	-	-	-
4	06	03	01	01	RICAVI DA RIPARTIRE	-	-	-
4	06	03	01	02	PARTITE DI GIRO	-	-	-
5	**00**	**00**	**00**	**00**	**COSTI DELLA PRODUZIONE**	**345.163.453,83**	**12.878.460,42**	**358.041.951,39**
5	**01**	**00**	**00**	**00**	**Acquisti di beni**	**34.726.056,96**	**7.871.026,01**	**42.597.082,97**

fol. 240

AZIENDA SANITARIA LOCALE CROTONE UFFICIO RAGIONERIA

SERIE	GRUPPO	MASTRO	CONTO	SOTTOCONTO	PIANO DEI CONTI DELLA CONTABILITA' GENERALE DELLE AZIENDE DEL SERVIZIO SANITARIO REGIONALE	CONSUNTIVO 2014	VARIAZIONE +/-	CONSUNTIVO 2015
5	**01**	**01**	**00**	**00**	**Acquisti di beni sanitari**	**33.845.928,65**	**7.731.259,51**	**41.577.188,16**
5	**01**	**01**	**01**	**00**	**Prodotti farmaceutici**	**14.599.841,10**	**6.941.899,34**	**21.541.740,44**
5	01	01	01	01	Prodotti farmaceutici	14.543.792,97	6.974.824,16	21.518.617,13
5	01	01	01	02	Prodotti farmaceutici senza AIC	56.048,13	- 32.924,82	23.123,31
5	**01**	**01**	**02**	**00**	**Emoderivati**	**266.181,99**	**50.023,31**	**316.205,30**
5	01	01	02	01	Emoderivati	266.181,99	50.023,31	316.205,30
5	**01**	**01**	**03**	**00**	**Ossigeno**	**747.888,56**	**173.534,08**	**921.422,64**
5	01	01	03	01	Ossigeno	747.888,56	173.534,08	921.422,64
5	**01**	**01**	**04**	**00**	**Prodotti dietetici**	**121.087,16**	**50.832,39**	**171.919,55**
5	01	01	04	01	Prodotti dietetici	121.087,16	50.832,39	171.919,55
5	**01**	**01**	**05**	**00**	**Materiali per la profilassi (vaccini)**	**725.613,68**	**142.527,70**	**868.141,38**
5	01	01	05	01	Materiali per la profilassi (vaccini)	725.613,68	142.527,70	868.141,38
5	**01**	**01**	**06**	**00**	**Materiali diagnostici prodotti chimici**	**3.448.613,46**	**99.257,59**	**3.547.871,05**
5	01	01	06	01	Materiali diagnostici prodotti chimici	3.448.613,46	99.257,59	3.547.871,05
5	**01**	**01**	**07**	**00**	**Materiali diagnostici, lastre RX, mezzi di contrasto per RX, carta per ECG,**	**233.957,13**	**21.323,12**	**255.280,25**
5	01	01	07	01	Mezzi di contrasto	93.903,32	55.450,22	149.353,54
5	01	01	07	02	Altri Materiali diagnostici, lastre RX, carta per ECG, ECG, etc.	140.053,81	- 34.127,10	105.926,71
5	**01**	**01**	**08**	**00**	**Presidi chirurgici e materiali sanitari**	**4.807.213,84**	**16.242,97**	**4.823.456,81**
5	01	01	08	01	Presidi chirurgici e materiali sanitari	4.807.213,84	16.242,97	4.823.456,81
5	**01**	**01**	**09**	**00**	**Materiali protesici**	**1.390.624,47**	**- 332.550,14**	**1.058.074,33**
5	01	01	09	01	Materiali protesici	1.390.624,47	- 332.550,14	1.058.074,33
5	**01**	**01**	**10**	**00**	**Materiali per emodialisi**	**1.598.540,96**	**- 278.233,77**	**1.320.307,19**
5	01	01	10	01	Materiali per emodialisi	1.598.540,96	- 278.233,77	1.320.307,19
5	**01**	**01**	**11**	**00**	**Materiali e Prodotti per uso veterinario**	**43.238,46**	**- 10.713,78**	**32.524,68**
5	01	01	11	01	Farmaci per uso veterinario	5.854,86	2.127,95	7.982,81
5	01	01	11	02	Altri Materiali e Prodotti per uso veterinario	37.383,60	- 12.841,73	24.541,87
5	**01**	**01**	**12**	**00**	**Altri beni e prodotti sanitari**	**6.271,89**	**- 1.401,48**	**4.870,41**
5	01	01	12	01	Sangue ed emocomponenti	-	-	-
5	01	01	12	02	Sangue ed emocomponenti erogati a pazienti cronici in regime DH	-	-	-
5	01	01	12	03	Gas medicali	6.271,89	- 1.401,48	4.870,41
5	01	01	12	04	Altri beni e prodotti sanitari	-	-	-
5	**01**	**01**	**13**	**00**	**Beni e prodotti sanitari da Asp/Asl-AO, IRCCS, Policlinici della Regione**	**5.856.855,95**	**858.518,18**	**6.715.374,13**
5	01	01	13	01	Beni e prodotti sanitari da Asp/Asl-AO, IRCCS, Policlinici della Regione	5.856.855,95	858.518,18	6.715.374,13
5	**01**	**02**	**00**	**00**	**Acquisti di beni non sanitari**	**880.128,31**	**139.766,50**	**1.019.894,81**
5	**01**	**02**	**01**	**00**	**Acquisti di beni non sanitari**	**880.128,31**	**139.766,50**	**1.019.894,81**

fol. 241

AZIENDA SANITARIA PROVINCIALE *CROTONE* UFFICIO RAGIONERIA

SERIE	GRUPPO	MASTRO	CONTO	SOTTOCONTO	PIANO DEI CONTI DELLA CONTABILITA' GENERALE DELLE AZIENDE DEL SERVIZIO SANITARIO REGIONALE	CONSUNTIVO 2014	VARIAZIONE +/-	CONSUNTIVO 2015
5	01	02	01	01	Prodotti alimentari	30.275,94	3.432,67	33.708,61
5	01	02	01	02	Materiali di guardaroba, di pulizia e di convivenza in genere	230.368,19	83.108,03	313.476,22
5	01	02	01	03	Combustibili, carburanti e lubrificanti	157.460,18	6.814,20	164.274,38
5	01	02	01	04	Supporti informatici e cancelleria	400.828,56	32.750,45	433.579,01
5	01	02	01	05	Materiale tecnico strumentale per manutenzioni e riparazioni	56.029,59	- 2.094,87	53.934,72
5	01	02	01	06	Altri beni non sanitari	1.477,73	11.420,50	12.898,23
5	01	02	01	07	Beni non sanitari da Asp/Asl-AO, IRCCS, Policlinici della Regione	-	-	-
5	01	02	01	08	Materiale per manutenzioni attrezzature	3.688,12	4.335,52	8.023,64
5	01	02	01	09	COMB.CARB. E LUBR.AD USO RISCALD.E CUCINE	-	-	-
5	**02**	**00**	**00**	**00**	**Acquisti di servizi**	**191.116.475,81**	**9.151.268,46**	**200.267.744,27**
5	**02**	**01**	**00**	**00**	**Acquisti servizi sanitari**	**174.331.193,37**	**6.342.510,77**	**180.673.704,14**
5	**02**	**01**	**01**	**00**	**Acquisti servizi sanitari per medicina di base**	**21.459.500,12**	**2.720,98**	**21.462.221,10**
5	02	01	01	01	Spese per assistenza MMG da convenzione	11.504.376,60	- 48.068,72	11.456.307,88
5	02	01	01	02	Spese per assistenza PLS da convenzione	3.300.600,20	83.841,77	3.384.441,97
5	02	01	01	03	Spese per assistenza Continuità assistenziale da convenzione	5.332.737,73	- 2.820,54	5.329.917,19
5	02	01	01	04	Altro (medicina dei servizi, psicologi, ecc) da convenzione	1.145.785,59	- 41.231,53	1.104.554,06
5	02	01	01	05	Acquisti servizi medicina di base da pubblico (Asp/Asl-AO, IRCCS, Policlinici della	-	-	-
5	02	01	01	06	Acquisti servizi medicina di base da pubblico (Asp/Asl-AO, IRCCS, Policlinici	176.000,00	11.000,00	187.000,00
5	**02**	**01**	**02**	**00**	**Acquisti servizi sanitari per farmaceutica**	**28.626.187,97**	**66.806,24**	**28.692.994,21**
5	02	01	02	01	costi per assistenza farmaceutica- da convenzione	27.594.079,01	- 31.732,41	27.562.346,60
5	02	01	02	02	contributi per farmacie rurali	-	64.510,14	64.510,14
5	02	01	02	03	oneri contributivi ENPAF-farmaceutica da convenzione	22.108,96	- 4.971,49	17.137,47
5	02	01	02	04	– acquisti farmaceutica da pubblico (Asp/Asl-AO, IRCCS, Policlinici della Regione)-	375.000,00	-	375.000,00
5	02	01	02	05	– acquisti farmaceutica da pubblico (Asp/Asl-AO, IRCCS, Policlinici extra Regione)	635.000,00	39.000,00	674.000,00
5	**02**	**01**	**03**	**00**	**Acquisti servizi sanitari per assistenza specialistica ambulatoriale**	**17.764.133,61**	**189.127,64**	**17.953.261,25**
5	02	01	03	01	Servizi sanitari per assistenza specialistica da pubblico (Asp/Asl-AO, IRCCS,	2.882.000,00	-	2.882.000,00
5	02	01	03	02	Servizi sanitari per assistenza specialistica da pubblico (altri soggetti pubbl. della	-	-	-
5	02	01	03	03	Servizi sanitari per assistenza specialistica da pubblico (extra Regione)	2.186.000,00	133.000,00	2.319.000,00
5	02	01	03	04	Servizi sanitari per assistenza specialistica da privato - Medici SUMAI	4.233.187,80	63.337,44	4.296.525,24
5	02	01	03	05	Servizi sanitari per assistenza specialistica da IRCCS e Policlinici Privati	-	-	-
5	02	01	03	06	Servizi sanitari per assistenza specialistica da Ospedali Classificati Privati	-	-	-
5	02	01	03	07	Servizi sanitari per assistenza specialistica da Case di Cura Private	-	-	-
5	02	01	03	08	Servizi sanitari per assistenza specialistica da altro privato	2.991.674,55	- 32.349,55	2.959.325,00
5	02	01	03	09	Servizi sanitari per assistenza specialistica da privato per cittadini non residenti -	-	-	-
5	02	01	03	10	Prestazioni specialistiche di laboratorio	3.052.417,26	104.481,78	3.156.899,04
5	02	01	03	11	Prestazioni specialistiche di diagnostiche	889.897,00	- 78.843,63	811.053,37

AZIENDA PROVINCIALE CROTONE UFFICIO RAGIONERIA

SERIE	GRUPPO	MASTRO	CONTO	SOTTO CONTO	PIANO DEI CONTI DELLA CONTABILITA' GENERALE DELLE AZIENDE DEL SERVIZIO SANITARIO REGIONALE	CONSUNTIVO 2014	VARIAZIONE +/-	CONSUNTIVO 2015
5	02	01	03	12	Prestazioni specialistiche di fisiokinesiterapia	1.528.957,00	- 498,40	1.528.458,60
5	**02**	**01**	**04**	**00**	**Acquisti servizi sanitari per assistenza riabilitativa**	**8.909.335,38**	**250.199,99**	**9.159.535,37**
5	02	01	04	01	Servizi sanitari per assistenza riabilitativa da pubblico (Asp/Asl-AO, IRCCS,	-	-	-
5	02	01	04	02	Servizi sanitari per assistenza riabilitativa da pubblico (altri soggetti pubbl. della	-	-	-
5	02	01	04	03	Servizi sanitari per assistenza riabilitativa da pubblico (extra Regione) non	-	579.817,85	579.817,85
5	02	01	04	04	Servizi sanitari per assistenza specialistica da privati	8.909.335,38	- 329.617,86	8.579.717,52
5	**02**	**01**	**05**	**00**	**Acquisti servizi sanitari per assistenza integrativa e protesica**	**7.575.467,24**	**- 136.179,79**	**7.439.287,45**
5	02	01	05	01	- assistenza integrativa da Asp/Asl della Regione Mobilità intraregionale	-	-	-
5	02	01	05	02	- assistenza protesica da Asp/Asl della Regione	-	-	-
5	02	01	05	03	- assistenza integrativa da pubblico (altri soggetti pubbl. della Regione)	-	-	-
5	02	01	05	04	- assistenza protesica da pubblico (altri soggetti pubbl. della Regione)	-	-	-
5	02	01	05	05	- assistenza integrativa da pubblico (extra Regione)	61,04	7.051,48	7.112,52
5	02	01	05	06	- assistenza protesica da pubblico (extra Regione)	-	-	-
5	02	01	05	07	- assistenza integrativa da privato	273.256,60	156.778,61	430.035,21
5	02	01	05	08	- assistenza protesica da privato	3.301.920,16	130.219,32	3.432.139,48
5	02	01	05	09	assistenza integrativa territoriale farm.conv.	2.024.218,54	285.844,60	2.310.063,14
5	02	01	05	10	assistenza protesica per fornitura pannoloni	1.204.557,67	- 644.640,20	559.917,47
5	02	01	05	11	assistenza integrativa territoriale ai malati e disturbati mentali	743.881,96	- 90.407,38	653.474,58
5	02	01	05	12	assistenza integrativa territoriale ai disabili ed aziano non autosufficienti	27.571,27	18.973,78	46.545,05
5	**02**	**01**	**06**	**00**	**Acquisti servizi sanitari per assistenza ospedaliera**	**72.035.926,50**	**1.991.418,40**	**74.027.344,90**
5	02	01	06	01	Servizi sanitari per assistenza ospedaliera da pubblico (Asp/Asl-AO, IRCCS,	23.691.000,00	-	23.691.000,00
5	02	01	06	02	Servizi sanitari per assistenza ospedaliera- da pubblico (altri soggetti pubbl. della	-	-	-
5	02	01	06	03	Servizi sanitari per assistenza ospedaliera- da pubblico Extra Regione	19.990.000,00	1.219.000,00	21.209.000,00
5	02	01	06	04	Servizi sanitari per assistenza ospedaliera da IRCCS e Policlinici Privati	-	-	-
5	02	01	06	05	Servizi sanitari per assistenza ospedaliera da Ospedali Classificati Privati	-	-	-
5	02	01	06	06	Servizi sanitari per assistenza ospedaliera da Case di Cura Private	28.354.926,50	754.073,50	29.109.000,00
5	02	01	06	07	Servizi sanitari per assistenza ospedaliera da altri privati	-	18.344,90	18.344,90
5	02	01	06	08	Servizi sanitari per assistenza ospedaliera da privato per cittadini non residenti -	-	-	-
5	**02**	**01**	**07**	**00**	**Acquisto prestazioni di psichiatria residenziale e semiresidenziale**	**3.648.856,61**	**- 32.061,93**	**3.616.794,68**
5	02	01	07	01	Acquisto prestazioni di psichiatria residenziale e semiresidenziale da Asp/Asl	-	-	-
5	02	01	07	02	Acquisto prestazioni di psichiatria residenziale e semiresidenziale da pubblico	-	-	-
5	02	01	07	03	Acquisto prestazioni di psichiatria residenziale e semiresidenziale da pubblico	-	-	-
5	02	01	07	04	Acquisto prestazioni di psichiatria residenziale e semiresidenziale da privato --	3.648.856,61	- 32.061,93	3.616.794,68
5	02	01	07	05	Acquisto altre prestazioni di psichiatria	-	-	-
5	**02**	**01**	**08**	**00**	**Acquisto prestazioni di distribuzione farmaci e File F**	**1.545.888,90**	**- 204.649,10**	**1.341.239,80**
5	02	01	08	01	Acquisto prestazioni di distribuzione farmaci e File F da pubblico (Asp/Asl-AO,	-	-	-

AZIENDA SANITARIA PROVINCIALE CROTONE - UFFICIO RAGIONERIA

pg. 243

SERIE	GRUPPO	MASTRO	CONTO	SOTTOCONTO	PIANO DEI CONTI DELLA CONTABILITA' GENERALE DELLE AZIENDE DEL SERVIZIO SANITARIO REGIONALE	CONSUNTIVO 2014	VARIAZIONE +/-	CONSUNTIVO 2015
5	02	01	08	02	Acquisto prestazioni di distribuzione farmaci e File F da pubblico (altri soggetti	-	-	-
5	02	01	08	03	Acquisto prestazioni di distribuzione farmaci e File F da pubblico (extra Regione)	834.000,00	51.000,00	885.000,00
5	02	01	08	04	Costi per servizio di distribuzione farmaci PHT (DPC) reso da farmacisti e grossisti	711.888,90	- 255.649,10	456.239,80
5	02	01	08	05	Acquisto prestazioni di distribuzione farmaci e File F da privato	-	-	-
5	02	01	08	06	Acquisto prestazioni di distribuzione farmaci e File F da privato per cittadini non	-	-	-
5	**02**	**01**	**09**	**00**	**Acquisto prestazioni termali in convenzione**	**87.000,00**	**5.000,00**	**92.000,00**
5	02	01	09	01	Acquisto prestazioni termali in convenzione da pubblico (Asp/Asl-AO, IRCCS,	-	-	-
5	02	01	09	02	Acquisto prestazioni termali in convenzione da pubblico (altri soggetti pubbl. della	-	-	-
5	02	01	09	03	Acquisto prestazioni termali in convenzione da pubblico (extra Regione)	-	92.000,00	92.000,00
5	02	01	09	04	Acquisto prestazioni termali in convenzione da privato	87.000,00	- 87.000,00	-
5	02	01	09	05	Acquisto prestazioni termali in convenzione da privato per cittadini non residenti -	-	-	-
5	**02**	**01**	**10**	**00**	**Acquisto prestazioni trasporto sanitari**	**621.958,22**	**56.316,73**	**678.274,95**
5	02	01	10	01	Acquisto prestazioni trasporto sanitari da pubblico (Asp/Asl-AO, IRCCS, Policlinici	-	-	-
5	02	01	10	02	Acquisto prestazioni trasporto sanitari da pubblico (altri soggetti pubbl. della	-	-	-
5	02	01	10	03	Acquisto prestazioni trasporto sanitari da pubblico (extra Regione)	67.000,00	4.000,00	71.000,00
5	02	01	10	04	Acquisto prestazioni trasporto sanitari da privato	554.958,22	52.316,73	607.274,95
5	**02**	**01**	**11**	**00**	**Acquisto prestazioni Socio-Sanitarie a rilevanza sanitaria**	**10.431.329,79**	**4.054.210,69**	**14.485.540,48**
5	02	01	11	01	Assistenza geriatrica RSA - da Asp/Asl della Regione -- Mobilità intraregionale	-	-	-
5	02	01	11	02	Assistenza geriatrica RSA - da pubblico (altri soggetti pubbl.)	-	-	-
5	02	01	11	03	Assistenza geriatrica RSA - da pubblico (extra Regione) non soggetto a	-	-	-
5	02	01	11	04	Assistenza geriatrica RSA - da privato (intraregionale e extraregionale)	9.441.979,19	- 136.855,68	9.305.123,51
5	02	01	11	05	Assistenza tossicodipendenti e alcolisti da Asp/Asl della Regione- Mobilità	-	-	-
5	02	01	11	06	Assistenza tossicodipendenti e alcolisti da pubblico (altri soggetti pubbl.)	347.880,00	- 347.880,00	-
5	02	01	11	07	Assistenza tossicodipendenti e alcolisti da pubblico (extra Regione) non soggetto	172.312,14	- 13.609,57	158.702,57
5	02	01	11	08	Assistenza tossicodipendenti e alcolisti da privato (intraregionale e extraregionale)	431.337,89	129.505,93	560.843,82
5	02	01	11	09	Assistenza in Hospice da pubblico (Asp/Asl-AO, IRCCS, Policlinici della Regione)	-	-	-
5	02	01	11	10	Assistenza in Hospice da pubblico (altri soggetti pubbl.)	-	-	-
5	02	01	11	11	Assistenza in Hospice da pubblico (extra Regione) non soggetto a compensazione	-	-	-
5	02	01	11	12	Assistenza in Hospice da privato (intraregionale e extraregionale)	-	-	-
5	02	01	11	13	Assistenza Domiciliare Integrata da Asp/ Asl della Regione- Mobilità intraregionale	-	-	-
5	02	01	11	14	Assistenza Domiciliare Integrata da pubblico (altri soggetti pubbl.)	-	-	-
5	02	01	11	15	Assistenza Domiciliare Integrata da pubblico (extra Regione) non soggetto a	1.702,81	- 1.702,81	-
5	02	01	11	16	Assistenza Domiciliare Integrata a privato (intraregionale e extraregionale)	-	-	-
5	02	01	11	17	Altre prestazioni socio sanitarie a rilevanza sanitaria da pubblico (Asp/Asl-AO,	-	-	-
5	02	01	11	18	Altre prestazioni socio sanitarie a rilevanza sanitaria da pubblico (altri soggetti	36.117,76	- 12.208,98	23.908,78
5	02	01	11	19	Altre prestazioni socio sanitarie a rilevanza sanitaria da pubblico (extra Regione)	-	105,94	105,94

AZIENDA SANITARIA PROVINCIALE CROTONE UFFICIO RAGIONERIA

SERIE	GRUPPO	MASTRO	CONTO	SOTTOCONTO	PIANO DEI CONTI DELLA CONTABILITA' GENERALE DELLE AZIENDE DEL SERVIZIO SANITARIO REGIONALE	CONSUNTIVO 2014	VARIAZIONE +/-	CONSUNTIVO 2015
5	02	01	11	20	Altre prestazioni socio sanitarie a rilevanza sanitaria da privato (intraregionale e	-	-	-
5	02	01	11	21	SERVIZI SOCIO SANITARIE DA PRIVATO (QUOTA		4.436.855,86	4.436.855,86
5	**02**	**01**	**12**	**00**	**Acquisto prestazioni e servizi per attività libero-prof (intramoenia)**	**600.061,25**	**- 53.146,78**	**546.914,47**
5	02	01	12	01	Compartecipazione al personale per A.L.P.I. in regime di ricovero	-	-	-
5	02	01	12	02	Compartecipazione al personale per A.L.P.I. in regime ambulatoriale e in spazi	407.720,75	17.016,97	424.737,72
5	02	01	12	03	Compartecipazione al personale per A.L.P.I. in regime ambulatoriale presso spazi	101.174,54	- 19.821,77	81.352,77
5	02	01	12	04	Compartecipazione al personale per A.L.P.I. di sanità pubblica	-	-	-
5	02	01	12	05	Compartecipazione al personale per A.L.P.I. resa in convenzione	63.958,47	- 48.803,27	15.155,20
5	02	01	12	06	Quota perequativa per att.libero-prof (intramoenia)	27.207,49	- 1.538,71	25.668,78
5	**02**	**01**	**13**	**00**	**Rimborsi, assegni e contributi sanitari**	**413.876,21**	**139.402,56**	**553.278,77**
5	02	01	13	01	Contributi ad associazioni di volontariato	-	-	-
5	02	01	13	02	Rimborsi per cure all'estero	-	-	-
5	02	01	13	03	Contributi per ARPA	-	-	-
5	02	01	13	04	Contributi per Agenzie Regionali	-	-	-
5	02	01	13	05	Contributo Legge 210/92	-	-	-
5	02	01	13	06	Altri rimborsi, assegni e contributi	413.786,21	139.492,56	553.278,77
5	02	01	13	07	Rimborsi, assegni e contributi v/ Asp/Asl-Ao-Irccs-Policlinici della Regione	90,00	- 90,00	-
5	**02**	**01**	**14**	**00**	**Consulenze, Collaborazioni, Interinale e altre prestazioni di lavoro sanitarie e**	**134.568,77**	**8.994,19**	**143.562,96**
5	02	01	14	01	Consulenze sanitarie e sociosan. da Asp/Asl-AO, IRCCS, Policlinici della Regione	-	-	-
5	02	01	14	02	Consulenze sanitarie e sociosanit. da Terzi - Altri enti pubblici	-	-	-
5	02	01	14	03	Consulenze sanitarie e sociosanitarie da privato	45.132,51	- 2.731,95	42.400,56
5	02	01	14	04	Collaborazioni coordinate e continuative sanitarie e socios. da privato	-	-	-
5	02	01	14	05	Indennità a personale universitario -area sanitaria	-	-	-
5	02	01	14	06	Lavoro interinale -area sanitaria	-	-	-
5	02	01	14	07	Altre collaborazioni e prestazioni di lavoro -area sanitaria	5.400,00	18.142,00	23.542,00
5	02	01	14	08	Collaborazioni da partecipazione a commissioni	84.036,26	- 6.415,86	77.620,40
5	02	01	14	09	Oneri stipendiale personale sanitario in comando da Asp/Asl-AO, IRCCS,	-	-	-
5	02	01	14	10	Oneri stipendiale personale sanitario in comando da Regioni, Enti Pubblici e da	-	-	-
5	02	01	14	11	Oneri stipendiale personale sanitario in comando da aziende di altre Regioni	-	-	-
5	**02**	**01**	**15**	**00**	**Altri servizi sanitari e sociosanitari a rilevanza sanitaria**	**477.102,80**	**4.350,95**	**481.453,75**
5	02	01	15	01	Acquisto di sacche sangue ed emocomponenti da Asp/Asl-AO, IRCCS, Policlinici	-	-	-
5	02	01	15	02	Altri servizi sanitari e sociosanitari da pubblico V/Asp/Asl-AO, IRCCS, Policlinici	104.952,46	- 63.804,90	41.147,56
5	02	01	15	03	Altri servizi sanitari e sociosanitari da pubblico - Altri enti	-	-	-
5	02	01	15	04	Altri servizi sanitari e sociosanitari da pubblico - Extraregione	264,08	6.283,12	6.547,20
5	02	01	15	05	Altri servizi sanitari da privato	371.886,26	61.872,73	433.758,99
5	02	01	15	06	Costi per servizi sanitari - Mobilità internazionale passiva	-		-

pag. 245

AZIENDA SANITARIA PROVINCIALE CROTONE UFFICIO RAGIONERIA

SERIE	GRUPPO	MASTRO	CONTO	SOTTOCONTO	PIANO DEI CONTI DELLA CONTABILITA' GENERALE DELLE AZIENDE DEL SERVIZIO SANITARIO REGIONALE	CONSUNTIVO 2014	VARIAZIONE +/-	CONSUNTIVO 2015
5	**02**	**02**	**00**	**00**	**Acquisti di servizi non sanitari**	**16.785.282,44**	**2.808.757,69**	**19.594.040,13**
5	**02**	**02**	**01**	**00**	**Servizi non sanitari**	**16.596.288,75**	**2.768.131,38**	**19.364.420,13**
5	02	02	01	01	Lavanderia	378.635,00	126.287,18	504.922,18
5	02	02	01	02	Pulizia	2.843.720,62	- 258.952,33	2.584.768,29
5	02	02	01	03	Mensa - Degenti	1.648.401,69	- 105.467,14	1.542.934,55
5	02	02	01	04	Mensa - Dipendenti	306.129,37	45.549,30	351.678,67
5	02	02	01	05	Riscaldamento	760.684,56	- 380.342,28	380.342,28
5	02	02	01	06	Elaborazione dati	268.515,22	63.093,27	331.608,49
5	02	02	01	07	Servizi trasporti (non sanitari)	33.133,84	21.166,56	54.300,40
5	02	02	01	08	Smaltimento rifiuti	217.976,35	61.578,64	279.554,99
5	02	02	01	09	Utenze telefoniche	138.867,41	- 11.886,72	126.980,69
5	02	02	01	10	Utenze elettricità	1.257.680,62	- 125.111,11	1.132.569,51
5	02	02	01	11	Altre utenze	170.173,01	- 169.994,33	178,68
5	02	02	01	12	Premi di assicurazione - R.C. Professionale	-	3.949.998,55	3.949.998,55
5	02	02	01	13	Premi di assicurazione - Altri premi assicurativi	303.748,50	- 50.495,36	253.253,14
5	02	02	01	14	Altri servizi non sanitari da pubblico (Asp/Asl-AO, IRCCS, Policlinici della Regione)	-	-	-
5	02	02	01	15	Altri servizi non sanitari da pubblico	-	-	-
5	02	02	01	16	Altri servizi non sanitari da privato	5.550.375,27	384.509,08	5.934.884,35
5	02	02	01	17	Spese legali	1.745.193,30	- 827.606,89	917.586,41
5	02	02	01	18	Spese per liti, arbitraggi e risarcimenti	973.053,99	45.804,96	1.018.858,95
5	**02**	**02**	**02**	**00**	**Consulenze, Collaborazioni, Interinale e altre prestazioni di lavoro non**	**152.790,80**	**22.446,21**	**175.237,01**
5	02	02	02	01	Consulenze non sanitarie V/Asp/Asl-AO, IRCCS, Policlinici della Regione	-	16.386,50	16.386,50
5	02	02	02	02	Consulenze non sanitarie da Terzi - Altri enti pubblici	-	-	-
5	02	02	02	03	Consulenze non sanitarie da privato	47.286,28	4.721,78	52.008,06
5	02	02	02	04	Collaborazioni coordinate e continuative non sanitarie da privato	-	-	-
5	02	02	02	05	Lavoro interinale -area non sanitaria	-	-	-
5	02	02	02	06	Altre collaborazioni e prestazioni di lavoro -area non sanitaria	102.776,08	1.968,01	104.744,09
5	02	02	02	07	Oneri stipendiali personale non sanitario in comando da Asp/Asl-AO, IRCCS,	-	-	-
5	02	02	02	08	Oneri stipendiale personale non sanitario in comando da Regioni, Enti Pubblici e	2.728,44	- 630,08	2.098,36
5	02	02	02	09	Oneri stipendiale personale non sanitario in comando da aziende di altre Regioni	-	-	-
5	**02**	**02**	**03**	**00**	**Formazione (esternalizzata e non)**	**36.202,89**	**18.180,10**	**54.382,99**
5	02	02	03	01	Formazione (esternalizzata e non) da pubblico	14.177,43	16.562,08	30.739,51
5	02	02	03	02	Formazione (esternalizzata e non) da privato	22.025,46	1.618,02	23.643,48
5	**03**	**00**	**00**	**00**	**Manutenzione e riparazione (ordinaria esternalizzata)**	**1.116.830,97**	**357.148,63**	**1.473.979,60**
5	**03**	**01**	**00**	**00**	**Manutenzione e riparazione agli immobili e loro pertinenze**	**60.978,03**	**- 7.527,58**	**53.450,45**
5	**03**	**01**	**01**	**00**	**Manutenzione e riparazione agli immobili e loro pertinenze**	**60.978,03**	**- 7.527,58**	**53.450,45**

AZIENDA SANITARIA * CROTONE * UFFICIO RAGIONERIA

SERIE	GRUPPO	MASTRO	CONTO	SOTTOCONTO	PIANO DEI CONTI DELLA CONTABILITA' GENERALE DELLE AZIENDE DEL SERVIZIO SANITARIO REGIONALE	CONSUNTIVO 2014	VARIAZIONE +/-	CONSUNTIVO 2015
5	03	01	01	01	Manutenzione e riparazione agli immobili e loro pertinenze	60.978,03	- 7.527,58	53.450,45
5	**03**	**02**	**00**	**00**	**Manutenzione e riparazione ai mobili e macchine**	**25.333,03**	**- 5.256,89**	**20.076,14**
5	**03**	**02**	**01**	**00**	**Manutenzione e riparazione ai mobili e macchine**	**25.333,03**	**- 5.256,89**	**20.076,14**
5	03	02	01	01	Manutenzione e riparazione ai mobili e macchine	25.333,03	- 5.256,89	20.076,14
5	**03**	**03**	**00**	**00**	**Manutenzione e riparazione alle attrezzature tecnico-scientifico sanitarie**	**608.229,59**	**253.620,70**	**861.850,29**
5	**03**	**03**	**01**	**00**	**Manutenzione e riparazione alle attrezzature tecnico-scientifico sanitarie**	**608.229,59**	**253.620,70**	**861.850,29**
5	03	03	01	01	Manutenzione e riparazione alle attrezzature tecnico-scientifico sanitarie	608.229,59	253.620,70	861.850,29
5	**03**	**04**	**00**	**00**	**Manutenzione e riparazione per la manut. di automezzi (sanitari e non)**	**51.375,13**	**10.688,23**	**62.063,36**
5	**03**	**04**	**01**	**00**	**Manutenzione e riparazione per la manut. di automezzi (sanitari e non)**	**51.375,13**	**10.688,23**	**62.063,36**
5	03	04	01	01	Manutenzione e riparazione per la manut. di automezzi (sanitari e non)	51.375,13	10.688,23	62.063,36
5	**03**	**05**	**00**	**00**	**Altre manutenzioni e riparazioni**	**370.915,19**	**105.624,17**	**476.539,36**
5	**03**	**05**	**01**	**00**	**Altre manutenzioni e riparazioni**	**370.915,19**	**105.624,17**	**476.539,36**
5	03	05	01	01	Altre manutenzioni e riparazioni	370.915,19	105.624,17	476.539,36
5	**03**	**06**	**00**	**00**	**Manutenzioni e riparazioni da Asp/Asl-AO, IRCCS, Policlinici della Regione**	**-**	**-**	**-**
5	**03**	**06**	**01**	**00**	**Manutenzioni e riparazioni da Asp/Asl-AO, IRCCS, Policlinici della Regione**	**-**	**-**	**-**
5	03	06	01	01	Manutenzioni e riparazioni da Asp/Asl-AO, IRCCS, Policlinici della Regione	-	-	-
5	**04**	**00**	**00**	**00**	**Godimento di beni di terzi**	**2.930.312,49**	**- 24.376,16**	**2.905.936,33**
5	**04**	**01**	**00**	**00**	**Affitti passivi**	**785.778,70**	**- 48.697,48**	**737.081,22**
5	**04**	**01**	**01**	**00**	**Affitti passivi**	**785.778,70**	**- 48.697,48**	**737.081,22**
5	04	01	01	01	Affitti passivi	785.778,70	- 48.697,48	737.081,22
5	**04**	**02**	**00**	**00**	**Canoni di noleggio**	**2.142.747,72**	**26.107,39**	**2.168.855,11**
5	**04**	**02**	**01**	**00**	**Canoni di noleggio - area sanitaria**	**1.944.331,61**	**147.438,48**	**2.091.770,09**
5	04	02	01	01	Canoni di noleggio - area sanitaria	1.944.331,61	147.438,48	2.091.770,09
5	**04**	**02**	**02**	**00**	**Canoni di noleggio - area non sanitaria**	**198.416,11**	**- 121.331,09**	**77.085,02**
5	04	02	02	01	Canoni di noleggio - area non sanitaria	198.416,11	- 121.331,09	77.085,02
5	**04**	**03**	**00**	**00**	**Canoni di leasing**	**1.786,07**	**- 1.786,07**	**-**
5	**04**	**03**	**01**	**00**	**Canoni di leasing - area sanitaria**	**1.786,07**	**- 1.786,07**	**-**
5	04	03	01	01	Canoni leasing - area sanitaria	1.786,07	- 1.786,07	-
5	**04**	**03**	**02**	**00**	**Canoni di leasing - area non sanitaria**	**-**	**-**	**-**
5	04	03	02	01	Canoni leasing - area non sanitaria	-	-	-
5	**04**	**04**	**00**	**00**	**Affitti, Locazioni e noleggi da Asp/Asl-Ao della Regione**	**-**	**-**	**-**
5	**04**	**04**	**01**	**00**	**Affitti, Locazioni e noleggi da Asp/Asl-AO, IRCCS, Policlinici della Regione -**	**-**	**-**	**-**
5	04	04	01	01	Affitti, Locazioni e noleggi da Asp/Asl-AO, IRCCS, Policlinici della Regione -	-	-	-
5	**05**	**00**	**00**	**00**	**Personale del ruolo sanitario**	**69.821.249,07**	**1.747.734,77**	**71.568.983,84**
5	**05**	**01**	**00**	**00**	**Costo del personale dirigente ruolo sanitario**	**41.782.600,21**	**1.175.790,90**	**42.958.391,11**
5	**05**	**01**	**01**	**00**	**Costo del personale dirigente medico**	**37.957.533,78**	**1.155.110,97**	**39.112.644,75**

AZIENDA SANITARIA LOCALE *CROTONE* UFFICIO RAGIONERIA

SERIE	GRUPPO	MASTRO	CONTO	SOTTOCONTO	PIANO DEI CONTI DELLA CONTABILITA' GENERALE DELLE AZIENDE DEL SERVIZIO SANITARIO REGIONALE	CONSUNTIVO 2014	VARIAZIONE +/-	CONSUNTIVO 2015
5	05	01	01	01	Competenze fisse	16.262.675,55	- 413.422,27	15.849.253,28
5	05	01	01	02	Fondo di posizione e struttura complessa	7.887.956,79	217.686,12	8.105.642,91
5	05	01	01	03	Indennita' accessorie	856.144,28	- 35.531,11	820.613,17
5	05	01	01	04	Retribuzione di risultato	1.514.065,99	-	1.514.065,99
5	05	01	01	05	Risorse economiche regionali	-	-	-
5	05	01	01	06	Prestazioni aggiuntive	-	-	-
5	05	01	01	07	Oneri sociali	6.267.362,84	743.662,51	7.011.025,35
5	05	01	01	08	Tfr a carico azienda	-	-	-
5	05	01	01	09	Indennita' di missione, rimborsi spese viaggio e varie R.S. Dirigenza medica	103.274,56	- 11.949,56	91.325,00
5	05	01	01	10	Altri costi del personale	228.457,21	- 38.540,40	189.916,81
5	05	01	01	11	COMPETENZE FISSE DIRME TEMPO DETERMINATO.	2.810.219,82	327.223,30	3.137.443,12
5	05	01	01	12	FONDO DI POSIZIONE E STRUTTURA COMPLESSA	646.608,31	175.932,68	822.540,99
5	05	01	01	13	INDENNITA' ACCESSORIE DIRME T.D.	370.721,53	62.278,60	433.000,13
5	05	01	01	14	RETRIBUZIONE DI RISULTATO DIRME T.D.	-	-	-
5	05	01	01	15	RISORSE ECONOMICHE REGIONALI	-	-	-
5	05	01	01	16	ONERI SOCIALI DIRME T.D.	1.010.046,90	127.209,45	1.137.256,35
5	05	01	01	17	INDENNITA' DI MISS, RIMBORSI SPESE T.D.	-	561,65	561,65
5	**05**	**01**	**02**	**00**	**Costo del personale dirigente non medico**	**3.825.066,43**	**20.679,93**	**3.845.746,36**
5	05	01	02	01	Competenze fisse	2.197.777,84	- 101.645,73	2.096.132,11
5	05	01	02	02	Fondo di posizione e struttura complessa - dirigenza non medica	465.170,52	19.377,25	484.547,77
5	05	01	02	03	Indennita' accessorie	8.478,95	- 7.908,71	570,24
5	05	01	02	04	Retribuzione di risultato	204.990,20	-	204.990,20
5	05	01	02	05	Risorse economiche regionali	-	-	-
5	05	01	02	06	Prestazioni aggiuntive	-	-	-
5	05	01	02	07	Oneri sociali	710.788,44	30.675,14	741.463,58
5	05	01	02	08	Tfr a carico azienda dirigenza non medica	-	-	-
5	05	01	02	09	Indennita' di missione, rimborsi spese viaggio e varie R.S. Dirigenza non medica	4.234,75	- 1.313,15	2.921,60
5	05	01	02	10	Altri costi del personale	-	-	-
5	05	01	02	11	COMPETENZE FISSE DIRIG. TEMPO DETERMINATO.	179.982,35	42.118,84	222.101,19
5	05	01	02	12	FONDO DI POSIZIONE E STRUTTURA COMPLESSA	1.998,18	1.257,08	3.255,26
5	05	01	02	13	INDENNITA' ACCESSORIE DIRIG. T.D.	15.897,82	6.134,33	22.032,15
5	05	01	02	14	RETRIBUZIONE DI RISULTATO DIRIG. T.D.	-	-	-
5	05	01	02	15	RISORSE ECONOMICHE REGIONALI T.D.	-	-	-
5	05	01	02	16	ONERI SOCIALI DIRIG. T.D.	35.747,38	31.984,88	67.732,26
5	**05**	**02**	**00**	**00**	**Costo del personale comparto ruolo sanitario**	**28.038.648,86**	**571.943,87**	**28.610.592,73**
5	**05**	**02**	**01**	**00**	**Costo del personale comparto ruolo sanitario**	**28.038.648,86**	**571.943,87**	**28.610.592,73**

fol 218

AZIENDA SANITARIA PROVINCIALE CROTONE UFFICIO RAGIONERIA

SERIE	GRUPPO	MASTRO	CONTO	SOTTOCONTO	PIANO DEI CONTI DELLA CONTABILITA' GENERALE DELLE AZIENDE DEL SERVIZIO SANITARIO REGIONALE	CONSUNTIVO 2014	VARIAZIONE +/-	CONSUNTIVO 2015
5	05	02	01	01	Competenze fisse	15.964.054,03	- 400.409,00	15.563.645,03
5	05	02	01	02	Indennita' accessorie	1.755.239,58	- 90.648,59	1.664.590,99
5	05	02	01	03	Produttivita' collettiva ed individuale	477.551,63	-	477.551,63
5	05	02	01	04	Fasce e posizioni organizzative	2.980.939,12	- 139.763,72	2.841.175,40
5	05	02	01	05	Risorse per la contrattazione integrativa	-	-	-
5	05	02	01	06	Oneri sociali	5.606.393,93	251.487,22	5.857.881,15
5	05	02	01	07	TFR a carico azienda comparto	-	-	-
5	05	02	01	08	Indennita' di missione,rimborsi spese viaggio e varie R.S. Comparto	35.496,55	6.134,97	41.631,52
5	05	02	01	09	Altri costi del personale	43.731,34	8.065,25	51.796,59
5	05	02	01	10	COMPETENZE FISSE COMP. TEMPO DETERMINATO.	766.074,39	569.608,05	1.335.682,44
5	05	02	01	11	INDENNITA' ACCESSORIE COMP. T.D.	110.524,37	130.292,54	240.816,91
5	50	02	01	12	PRODUTTIVITA' COLL. ED INDIVIDUALE T.D.	-	-	-
5	05	02	01	13	FASCE E POSIZIONI ORGANIZZATIVE T.D.	46.547,14	31.584,39	78.131,53
5	05	02	01	14	RISORSE ECONOMICHE REGIONALI	-	-	-
5	05	02	01	15	ONERI SOCIALI COMPARTO T.D.	250.950,18	206.739,36	457.689,54
5	05	02	01	16	INDENNITA' DI MISSIONI COMPARTO T.D.	1.146,60	- 1.146,60	-
5	**06**	**00**	**00**	**00**	**Personale del ruolo professionale**	**577.828,80**	**28.716,58**	**606.545,38**
5	**06**	**01**	**00**	**00**	**Costo del personale dirigente ruolo professionale**	**529.307,20**	**37.057,61**	**566.364,81**
5	**06**	**01**	**01**	**00**	**Costo del personale dirigente ruolo professionale**	**529.307,20**	**37.057,61**	**566.364,81**
5	06	01	01	01	Competenze fisse	264.335,56	- 2.507,62	261.827,94
5	06	01	01	02	Fondo di posizione e struttura complessa - dirigenza non medica	126.025,52	3.974,48	130.000,00
5	06	01	01	03	Indennita' accessorie	19.934,50	985,83	20.920,33
5	06	01	01	04	Retribuzione di risultato	20.000,00	-	20.000,00
5	06	01	01	05	Risorse economiche regionali	-	-	-
5	06	01	01	06	Prestazioni aggiuntive	-	-	-
5	06	01	01	07	Oneri sociali	98.816,76	34.721,28	133.538,04
5	06	01	01	08	Tfr a carico azienda dirigenza non medica	-	-	-
5	06	01	01	09	Indennita' di missione, rimborsi spese viaggio e varie R.P. Dirigenza	194,86	- 116,36	78,50
5	06	01	01	10	Altri costi del personale	-	-	-
5	**06**	**02**	**00**	**00**	**Costo del personale comparto ruolo professionale**	**48.521,60**	**- 8.341,03**	**40.180,57**
5	**06**	**02**	**01**	**00**	**Costo del personale comparto ruolo professionale**	**48.521,60**	**- 8.341,03**	**40.180,57**
5	06	02	01	01	Competenze fisse	25.402,23	- 2.204,67	23.197,56
5	06	02	01	02	Indennita' accessorie	-	-	-
5	06	02	01	03	Produttivita' collettiva ed individuale	5.000,00	-	5.000,00
5	06	02	01	04	Fasce e posizioni organizzative	8.000,00	- 4.601,28	3.398,72
5	06	02	01	05	Risorse per la contrattazione integrativa	-		-

AZIENDA SANITARIA PROVINCIALE CROTONE UFFICIO RAGIONERIA

SERIE	GRUPPO	MASTRO	CONTO	SOTTOCONTO	PIANO DEI CONTI DELLA CONTABILITA' GENERALE DELLE AZIENDE DEL SERVIZIO SANITARIO REGIONALE	CONSUNTIVO 2014	VARIAZIONE +/-	CONSUNTIVO 2015
5	06	02	01	06	Oneri sociali	10.119,37	- 1.599,60	8.519,77
5	06	02	01	07	TFR a carico azienda comparto	-	-	-
5	06	02	01	08	Indennita' di missione,rimborsi spese viaggio e varie R.P. Comparto	-	64,52	64,52
5	06	02	01	09	Altri costi del personale	-	-	-
5	**07**	**00**	**00**	**00**	**Personale del ruolo tecnico**	**6.790.983,16**	**- 193.247,96**	**6.597.735,20**
5	**07**	**01**	**00**	**00**	**Costo del personale dirigente ruolo tecnico**	**304.334,35**	**3.564,83**	**307.899,18**
5	**07**	**01**	**01**	**00**	**Costo del personale dirigente ruolo tecnico**	**304.334,35**	**3.564,83**	**307.899,18**
5	07	01	01	01	Competenze fisse	133.916,77	- 1,17	133.915,60
5	07	01	01	02	Fondo di posizione e struttura complessa - dirigenza non medica	60.000,00	-	60.000,00
5	07	01	01	03	Indennita' accessorie	-	-	-
5	07	01	01	04	Retribuzione di risultato	50.000,00	-	50.000,00
5	07	01	01	05	Risorse economiche regionali	-	-	-
5	07	01	01	06	Prestazioni aggiuntive	-	-	-
5	07	01	01	07	Oneri sociali	60.417,58	3.566,00	63.983,58
5	07	01	01	08	Tfr a carico azienda dirigenza non medica	-	-	-
5	07	01	01	09	Indennita' di missione, rimborsi spese viaggio e varie R.T. Dirigenza	-	-	-
5	07	01	01	10	Altri costi del personale	-	-	-
5	**07**	**02**	**00**	**00**	**Costo del personale comparto ruolo tecnico**	**6.486.648,81**	**- 196.812,79**	**6.289.836,02**
5	**07**	**02**	**01**	**00**	**Costo del personale comparto ruolo tecnico**	**6.486.648,81**	**- 196.812,79**	**6.289.836,02**
5	07	02	01	01	Competenze fisse	3.963.559,34	- 116.943,66	3.846.615,68
5	07	02	01	02	Indennita' accessorie	510.997,78	- 21.171,35	489.826,43
5	07	02	01	03	Produttivita' collettiva ed individuale	154.000,00	-	154.000,00
5	07	02	01	04	Fasce e posizioni organizzative	500.000,00	- 58.863,03	441.136,97
5	07	02	01	05	Risorse per la contrattazione integrativa	-	-	-
5	07	02	01	06	Oneri sociali	1.357.722,09	444,85	1.358.166,94
5	07	02	01	07	TFR a carico azienda comparto	-	-	-
5	07	02	01	08	Indennita' di missione,rimborsi spese viaggio e varie R.T. Comparto	-	90,00	90,00
5	07	02	01	09	Altri costi del personale	369,60	- 369,60	-
5	**08**	**00**	**00**	**00**	**Personale del ruolo amministrativo**	**8.882.981,24**	**- 309.709,96**	**8.573.271,28**
5	**08**	**01**	**00**	**00**	**Costo del personale dirigente ruolo amministrativo**	**914.644,68**	**41.853,23**	**956.497,91**
5	**08**	**01**	**01**	**00**	**Costo del personale dirigente ruolo amministrativo**	**914.644,68**	**41.853,23**	**956.497,91**
5	08	01	01	01	Competenze fisse	466.609,08	- 29.493,13	437.115,95
5	08	01	01	02	Fondo di posizione e struttura complessa - dirigenza non medica	180.341,84	5.992,59	186.334,43
5	08	01	01	03	Indennita' accessorie	-	-	-
5	08	01	01	04	Retribuzione di risultato	85.000,00	-	85.000,00
5	08	01	01	05	Risorse economiche regionali	-	-	-

AZIENDA SANITARIA PROVINCIALE CROTONE
UFFICIO RAGIONERIA

SERIE	GRUPPO	MASTRO	CONTO	SOTTOCONTO	PIANO DEI CONTI DELLA CONTABILITA' GENERALE DELLE AZIENDE DEL SERVIZIO SANITARIO REGIONALE	CONSUNTIVO 2014	VARIAZIONE +/-	CONSUNTIVO 2015
5	08	01	01	06	Prestazioni aggiuntive	-	-	-
5	08	01	01	07	Oneri sociali	179.647,03	24.243,74	203.890,77
5	08	01	01	08	Tfr a carico azienda dirigenza non medica	-	-	-
5	08	01	01	09	Indennita' di missione, rimborsi spese viaggio e varie R.A. Dirigenza	1.995,38	- 1.995,38	-
5	08	01	01	10	Altri costi del personale	1.051,35	43.105,41	44.156,76
5	**08**	**02**	**00**	**00**	**Costo del personale comparto ruolo amministrativo**	**7.968.336,56**	**- 351.563,19**	**7.616.773,37**
5	**08**	**02**	**01**	**00**	**Costo del personale comparto ruolo amministrativo**	**7.968.336,56**	**- 351.563,19**	**7.616.773,37**
5	08	02	01	01	Competenze fisse	5.120.294,51	- 177.873,72	4.942.420,79
5	08	02	01	02	Indennita' accessorie	114.570,52	- 1.803,98	112.766,54
5	08	02	01	03	Produttivita' collettiva ed individuale	300.000,00	-	300.000,00
5	08	02	01	04	Fasce e posizioni organizzative	800.000,00	- 201.171,14	598.828,86
5	08	02	01	05	Risorse per la contrattazione integrativa	-	-	-
5	08	02	01	06	Oneri sociali	1.627.978,89	29.262,37	1.657.241,26
5	08	02	01	07	TFR a carico azienda comparto	-	-	-
5	08	02	01	08	Indennita' di missione,rimborsi spese viaggio e varie R.A. Comparto	5.242,98	272,94	5.515,92
5	08	02	01	09	Altri costi del personale	249,66	- 249,66	-
5	**09**	**00**	**00**	**00**	**Oneri diversi di gestione**	**648.470,57**	**79.968,44**	**728.439,01**
5	**09**	**01**	**00**	**00**	**Imposte e tasse (escluso Irap e Ires)**	**269.487,76**	**101.873,72**	**371.361,48**
5	**09**	**01**	**01**	**00**	**Imposte e tasse (escluso Irap e Ires)**	**269.487,76**	**101.873,72**	**371.361,48**
5	09	01	01	01	ICI	-	-	-
5	09	01	01	02	TARSU	269.487,76	101.873,72	371.361,48
5	**09**	**02**	**00**	**00**	**Perdite su crediti**	**-**	**-**	**-**
5	**09**	**02**	**01**	**00**	**Perdite su crediti**	**-**	**-**	**-**
5	09	02	01	01	Perdite su crediti	-	-	-
5	**09**	**03**	**00**	**00**	**Altri oneri diversi di gestione**	**378.982,81**	**- 21.905,28**	**357.077,53**
5	**09**	**03**	**01**	**00**	**Indennità, rimborso spese e oneri sociali per gli Organi Direttivi e Collegio**	**378.982,81**	**- 21.905,28**	**357.077,53**
5	09	03	01	01	Indennità, rimborso spese e oneri sociali per Direzione Aziendale	268.759,75	16.719,39	285.479,14
5	09	03	01	02	Indennità, rimborso spese e oneri sociali per Collegio Sindacale	110.223,06	- 38.624,67	71.598,39
5	**09**	**03**	**02**	**00**	**Altri oneri diversi di gestione**	**-**	**-**	**-**
5	09	03	02	01	Altri oneri diversi di gestione	-	-	-
5	**10**	**00**	**00**	**00**	**Ammortamenti delle immobilizzazioni immateriali**	**163.704,67**	**17.968,18**	**181.672,85**
5	**10**	**01**	**00**	**00**	**Ammortamenti delle immobilizzazioni immateriali**	**163.704,67**	**17.968,18**	**181.672,85**
5	**10**	**01**	**01**	**00**	**Ammortamenti dei costi di impianto e di ampliamento**	**-**	**-**	**-**
5	10	01	01	01	Ammortamenti dei costi di impianto e di ampliamento	-	-	-
5	**10**	**01**	**02**	**00**	**Ammortamenti dei costi di ricerca e sviluppo**	**-**	**-**	**-**
5	10	01	02	01	Ammortamenti dei costi di ricerca e sviluppo	-	-	-

pg. 251

AZIENDA SANITARIA PROVINCIALE CROTONE UFFICIO RAGIONERIA

SERIE	GRUPPO	MASTRO	CONTO	SOTTOCONTO	PIANO DEI CONTI DELLA CONTABILITA' GENERALE DELLE AZIENDE DEL SERVIZIO SANITARIO REGIONALE	CONSUNTIVO 2014	VARIAZIONE +/-	CONSUNTIVO 2015
5	**10**	**01**	**03**	**00**	**Ammortamenti dei diritti di brevetto e di utilizzazione delle opere**	**-**	**-**	**-**
5	10	01	03	01	Ammortamenti dei diritti di brevetto e di utilizzazione delle opere dell'ingegno	-	-	-
5	**10**	**01**	**04**	**00**	**Ammortamenti delle altre immobilizzazioni immateriali**	**163.704,67**	**17.968,18**	**181.672,85**
5	10	01	04	01	Ammortamenti delle altre immobilizzazioni immateriali	163.704,67	17.968,18	181.672,85
5	**11**	**00**	**00**	**00**	**Ammortamenti dei fabbricati**	**995.424,84**	**-**	**995.424,84**
5	**11**	**01**	**00**	**00**	**Ammortamenti fabbricati non strumentali (disponibili)**	**-**	**-**	**-**
5	**11**	**01**	**01**	**00**	**Ammortamenti fabbricati non strumentali (disponibili)**	**-**	**-**	**-**
5	11	01	01	01	Ammortamenti fabbricati non strumentali (disponibili)	-	-	-
5	**11**	**02**	**00**	**00**	**Ammortamenti fabbricati strumentali (indisponibili)**	**995.424,84**	**-**	**995.424,84**
5	**11**	**02**	**01**	**00**	**Ammortamenti fabbricati strumentali (indisponibili)**	**995.424,84**	**-**	**995.424,84**
5	11	02	01	01	Ammortamenti fabbricati strumentali (indisponibili)	995.424,84	-	995.424,84
5	**12**	**00**	**00**	**00**	**Ammortamenti delle altre immobilizzazioni materiali**	**1.918.289,57**	**908.370,60**	**2.826.660,17**
5	**12**	**01**	**00**	**00**	**Ammortamenti delle altre immobilizzazioni materiali**	**1.918.289,57**	**908.370,60**	**2.826.660,17**
5	**12**	**01**	**01**	**00**	**Ammortamenti di impianti e macchinari**	**318.797,98**	**- 188.449,89**	**130.348,09**
5	12	01	01	01	Ammortamenti di impianti e macchinari	318.797,98	- 188.449,89	130.348,09
5	**12**	**01**	**02**	**00**	**Ammortamenti di attrezzature sanitarie e scientifiche**	**780.865,49**	**1.169.737,52**	**1.950.603,01**
5	12	01	02	01	Ammortamenti di attrezzature sanitarie e scientifiche	780.865,49	1.169.737,52	1.950.603,01
5	**12**	**01**	**03**	**00**	**Ammortamenti di mobili e arredi**	**276.481,37**	**- 55.347,17**	**221.134,20**
5	12	01	03	01	Ammortamenti di mobili e arredi	276.481,37	- 55.347,17	221.134,20
5	**12**	**01**	**04**	**00**	**Ammortamenti di automezzi e altri mezzi di trasporto**	**58.075,03**	**- 58.075,03**	**-**
5	12	01	04	01	Ammortamenti di automezzi e altri mezzi di trasporto	58.075,03	- 58.075,03	-
5	**12**	**01**	**05**	**00**	**Ammortamenti di altri beni materiali**	**95.495,32**	**- 69.927,90**	**25.567,42**
5	12	01	05	01	Ammortamenti di altri beni materiali	95.495,32	- 69.927,90	25.567,42
5	**12**	**01**	**06**	**00**	**Ammortamenti macchine non sanitarie**	**12.036,15**	**14.486,63**	**26.522,78**
5	12	01	06	01	Ammortamenti macchine non sanitarie	12.036,15	14.486,63	26.522,78
5	**12**	**01**	**07**	**00**	**Ammortamenti di attrezzature generiche**	**7.770,30**	**1.504,71**	**9.275,01**
5	12	01	07	01	Ammortamenti di attrezzature generiche	7.770,30	1.504,71	9.275,01
5	**12**	**01**	**08**	**00**	**Ammortamenti su migliorie beni ddi terzi**	**35.702,57**	**4.556,29**	**40.258,86**
5	12	01	08	01	Ammortamenti su migliorie beni ddi terzi	35.702,57	4.556,29	40.258,86
5	**12**	**01**	**09**	**00**	**Ammortamenti di macchine d'ufficio,computers, sistemi telefonici**	**81.707,25**	**21.804,72**	**103.511,97**
5	12	01	09	01	Ammortamenti di macchine d'ufficio,computers, sistemi telefonici	81.707,25	21.804,72	103.511,97
5	**12**	**01**	**10**	**00**	**Ammortamenti di manutenzione straordinaria a fabbricati**	**214.315,29**	**30.056,90**	**244.372,19**
5	12	01	10	01	Ammortamenti di manutenzione straordinaria a fabbricati	214.315,29	30.056,90	244.372,19
5	**12**	**01**	**11**	**00**	**Ammortamenti di manutenzione straordinaria a fabbricati**	7.397,19	**5.106,95**	**12.504,14**
5	12	01	11	01	Ammortamenti di manutenzione straordinaria a fabbricati	7.397,19	5.106,95	12.504,14
5	12	01	12	01	Ammortamenti Ambulanza	29.645,63	32.916,87	62.562,50

AZIENDA SANITARIA PROVINCIALE CROTONE UFFICIO RAGIONERIA

pg. 252

SERIE	GRUPPO	MASTRO	CONTO	SOTTOCONTO	PIANO DEI CONTI DELLA CONTABILITA' GENERALE DELLE AZIENDE DEL SERVIZIO SANITARIO REGIONALE	CONSUNTIVO 2014	VARIAZIONE +/-	CONSUNTIVO 2015
5	**13**	**00**	**00**	**00**	**Svalutazione dei crediti**	**-**	**-**	**-**
5	**13**	**01**	**00**	**00**	**Svalutazione dei crediti**	**-**	**-**	**-**
5	**13**	**01**	**01**	**00**	**Svalutazione dei crediti**	**-**	**-**	**-**
5	13	01	01	01	Svalutazione dei crediti	-	-	-
5	**14**	**00**	**00**	**00**	**Rimanenze Iniziali**	**4.116.249,74**	**- 161.706,74**	**3.954.543,00**
5	**14**	**01**	**00**	**00**	**Rimanenze sanitarie Iniziali**	**3.865.362,70**	**- 119.880,95**	**3.745.481,75**
5	**14**	**01**	**01**	**00**	**Rimanenze Iniziali di Prodotti Farmaceutici**	**956.878,64**	**129.852,72**	**1.086.731,36**
5	14	01	01	01	Rimanenze Iniziali di Prodotti Farmaceutici	956.878,64	129.852,72	1.086.731,36
5	**14**	**01**	**02**	**00**	**Rimanenze Iniziali di Emoderivati**	**-**	**-**	**-**
5	14	01	02	01	Rimanenze Iniziali di Emoderivati	-	-	-
5	**14**	**01**	**03**	**00**	**Rimanenze Iniziali di Ossigeno**	**-**	**-**	**-**
5	14	01	03	01	Rimanenze Iniziali di Ossigeno	-	-	-
5	**14**	**01**	**04**	**00**	**Rimanenze Iniziali di Prodotti dietetici**	**15.515,88**	**- 6.238,56**	**9.277,32**
5	14	01	04	01	Rimanenze Iniziali di Prodotti dietetici	15.515,88	- 6.238,56	9.277,32
5	**14**	**01**	**05**	**00**	**Rimanenze Iniziali di Materiali per profilassi (vaccini)**	**19.697,67**	**- 19.619,03**	**78,64**
5	14	01	05	01	Rimanenze Iniziali di Materiali per profilassi (vaccini)	19.697,67	- 19.619,03	78,64
5	**14**	**01**	**06**	**00**	**Rimanenze Iniziali di Materiali diagnostici prodotti chimici**	**452.652,49**	**423.658,62**	**876.311,11**
5	14	01	06	01	Rimanenze Iniziali di Materiali diagnostici prodotti chimici	452.652,49	423.658,62	876.311,11
5	**14**	**01**	**07**	**00**	**Rimanenze Iniziali di Materiali diagnostici, lastre RX, mezzi di contrasto per**	**112.170,01**	**71.099,15**	**183.269,16**
5	14	01	07	01	Rimanenze Iniziali di Mezzi di contrasto	14.950,13	- 11.980,13	2.970,00
5	14	01	07	02	Rimanenze Iniziali di Materiali diagnostici, lastre RX carta per ECG, ECG, ecc	97.219,88	83.079,28	180.299,16
5	**14**	**01**	**08**	**00**	**Rimanenze Iniziali di Presidi chirurgici e materiali sanitari**	**1.636.107,69**	**- 403.336,01**	**1.232.771,68**
5	14	01	08	01	Rimanenze Iniziali di Presidi chirurgici e materiali sanitari	1.636.107,69	- 407.448,55	1.228.659,14
5	14	01	08	02	Rimanenze Iniziali di materiale per laboratorio		4.112,54	4.112,54
5	**14**	**01**	**09**	**00**	**Rimanenze Iniziali di Materiali protesici**	**10.096,30**	**- 7.726,54**	**2.369,76**
5	14	01	09	01	Rimanenze Iniziali di Materiali protesici	10.096,30	- 7.726,54	2.369,76
5	**14**	**01**	**10**	**00**	**Rimanenze Iniziali di Materiali per emodialisi**	**395.969,26**	**- 86.818,27**	**309.150,99**
5	14	01	10	01	Rimanenze Iniziali di Materiali per emodialisi	395.969,26	- 86.818,27	309.150,99
5	**14**	**01**	**11**	**00**	**Rimanenze Iniziali di Materiali e prodotti per uso veterinario**	**2,09**	**- 2,09**	**-**
5	14	01	11	01	Rimanenze Iniziali di Farmaci per uso veterinario	2,09	- 2,09	-
5	14	01	11	02	Rimanenze Iniziali di Altri materiali e prodotti per uso veterinario	-	-	-
5	**14**	**01**	**12**	**00**	**Rimanenze Iniziali di Altri beni e prodotti sanitari**	**266.272,67**	**- 220.750,94**	**45.521,73**
5	14	01	12	01	Rimanenze Iniziali di Sangue ed emocomponenti	266.272,67	- 266.272,67	-
5	14	01	12	02	Rimanenze Iniziali di Gas medicali		-	-
5	14	01	12	03	Rimanenze Iniziali di Altri beni e prodotti sanitari		16.292,48	16.292,48
5	14	01	12	05	Rimanenze Iniziali prodotti galenici		29.229,25	29.229,25

AZIENDA SANITARIA PROVINCIALE CROTONE UFFICIO RAGIONERIA

253

SERIE	GRUPPO	MASTRO	CONTO	SOTTOCONTO	PIANO DEI CONTI DELLA CONTABILITA' GENERALE DELLE AZIENDE DEL SERVIZIO SANITARIO REGIONALE	CONSUNTIVO 2014	VARIAZIONE +/-	CONSUNTIVO 2015
5	**14**	**02**	**00**	**00**	**Rimanenze non sanitarie Iniziali**	**250.887,04**	**- 41.825,79**	**209.061,25**
5	**14**	**02**	**01**	**00**	**Rimanenze non sanitarie Iniziali**	**250.887,04**	**- 41.825,79**	**209.061,25**
5	14	02	01	01	Rimanenze iniziali di Prodotti alimentari	73,59	296,97	370,56
5	14	02	01	02	Rimanenze iniziali di Materiali di guardaroba, di pulizia e di convivenza in genere	97.777,34	- 19.092,62	78.684,72
5	14	02	01	03	Rimanenze iniziali di Combustibili, carburanti e lubrificanti	-	-	-
5	14	02	01	04	Rimanenze iniziali di Supporti informatici e Cancelleria e stampati	70.107,20	- 2.729,54	67.377,66
5	14	02	01	05	Rimanenze iniziali di Materiale tecnico strumentale per manutenzioni e riparazioni	80.504,11	- 18.655,09	61.849,02
5	14	02	01	06	Rimanenze iniziali di Altri beni non sanitari	2.424,80	- 1.645,51	779,29
5	**15**	**00**	**00**	**00**	**Accantonamenti tipici dell'esercizio**	**5.069.888,72**	**- 1.183.587,19**	**3.886.301,53**
5	**15**	**01**	**00**	**00**	**Accantonamenti per rischi**	**3.600.000,00**	**- 1.500.000,00**	**2.100.000,00**
5	**15**	**01**	**01**	**00**	**Accantonamenti per cause civili ed oneri processuali**	**3.600.000,00**	**- 3.600.000,00**	**-**
5	15	01	01	01	Accantonamenti per cause civili ed oneri processuali	3.600.000,00	- 3.600.000,00	-
5	**15**	**01**	**02**	**00**	**Accantonamenti per contenzioso personale dipendente**	**-**	**-**	**-**
5	15	01	02	01	Accantonamenti per contenzioso personale dipendente	-	-	-
5	**15**	**01**	**03**	**00**	**Altri accantonamenti per rischi**	**-**	**2.100.000,00**	**2.100.000,00**
5	15	01	03	01	Altri accantonamenti per rischi	-	2.100.000,00	2.100.000,00
5	**15**	**02**	**00**	**00**	**Accantonamenti per premio di operosità**	**250.000,00**	**-**	**250.000,00**
5	**15**	**02**	**01**	**00**	**Accantonamenti per premio di operosità**	**250.000,00**	**-**	**250.000,00**
5	15	02	01	01	Accantonamenti per premio di operosità	250.000,00	-	250.000,00
5	**15**	**03**	**00**	**00**	**Altri accantonamenti**	**1.219.888,72**	**316.412,81**	**1.536.301,53**
5	**15**	**03**	**01**	**00**	**Accantonamenti per interessi di mora**	**-**	**-**	**-**
5	15	03	01	01	Accantonamenti per interessi di mora	-	-	-
5	**15**	**03**	**02**	**00**	**Acc. Rinnovi convenzioni MMG/Pls/MCA ed altri**	**191.378,83**	**2.518,67**	**193.897,50**
5	15	03	02	01	Acc. Rinnovi convenzioni MMG/Pls/MCA ed altri	191.378,83	2.518,67	193.897,50
5	**15**	**03**	**03**	**00**	**Acc. Rinnovi contrattuali - dirigenza medica**	**-**	**-**	**-**
5	15	03	03	01	Acc. Rinnovi contrattuali - dirigenza medica	-	-	-
5	**15**	**03**	**04**	**00**	**Acc. Rinnovi contrattuali - dirigenza non medica**	**-**	**-**	**-**
5	15	03	04	01	Acc. Rinnovi contrattuali - dirigenza non medica	-	-	-
5	**15**	**03**	**05**	**00**	**Acc. Rinnovi contrattuali - comparto**	**-**	**-**	**-**
5	15	03	05	01	Acc. Rinnovi contrattuali - comparto	-	-	-
5	**15**	**03**	**06**	**00**	**Altri accantonamenti**	**1.028.509,89**	**313.894,14**	**1.342.404,03**
5	15	03	06	01	Accantonamenti Fondo Imposte per contenziosi tributari	-	-	-
5	15	03	06	02	Altri accantonamenti	1.028.509,89	313.894,14	1.342.404,03
6	**00**	**00**	**00**	**00**	**PROVENTI E ONERI FINANZIARI**	**9.431.846,59**	**1.861.217,96**	**11.293.101,69**
6	**01**	**00**	**00**	**00**	**Interessi attivi**	**18,57**	**- 18,57**	**-**
6	**01**	**01**	**00**	**00**	**Interessi attivi**	**18,57**	**- 18,57**	**-**

AZIENDA SANITARIA PROVINCIALE CROTONE
UFFICIO RAGIONERIA

SERIE	GRUPPO	MASTRO	CONTO	SOTTOCONTO	PIANO DEI CONTI DELLA CONTABILITA' GENERALE DELLE AZIENDE DEL SERVIZIO SANITARIO REGIONALE	CONSUNTIVO 2014	VARIAZIONE +/-	CONSUNTIVO 2015
6	**01**	**01**	**01**	**00**	**Interessi attivi su c/tesoreria**	**-**	**-**	**-**
6	01	01	01	01	Interessi attivi su c/tesoreria	-	-	-
6	**01**	**01**	**02**	**00**	**Interessi attivi su c/c postali e bancari**	**-**	**-**	**-**
6	01	01	02	01	Interessi attivi su c/c postali e bancari	-	-	-
6	**01**	**01**	**03**	**00**	**Altri interessi attivi**	**18,57**	**-** **18,57**	**-**
6	01	01	03	01	Altri interessi attivi	18,57	- 18,57	-
6	**02**	**00**	**00**	**00**	**Altri proventi**	**-**	**-**	**-**
6	**02**	**01**	**00**	**00**	**Altri proventi**	**-**	**-**	**-**
6	**02**	**01**	**01**	**00**	**Altri proventi**	**-**	**-**	**-**
6	02	01	01	01	Altri proventi	-	-	-
6	**02**	**02**	**00**	**00**	**Utili su cambi**	**-**	**-**	**-**
6	**02**	**02**	**01**	**00**	**Utili su cambi**	**-**	**-**	**-**
6	02	02	01	01	Utili su cambi	-	-	-
6	**03**	**00**	**00**	**00**	**Interessi passivi**	**9.431.865,16**	**810.143,28**	**10.242.008,44**
6	**03**	**01**	**00**	**00**	**Interessi passivi su c/c tesoreria**	**1.831.332,43**	**-** **284.569,62**	**1.546.762,81**
6	**03**	**01**	**01**	**00**	**Interessi passivi su c/c tesoreria**	**1.831.332,43**	**-** **284.569,62**	**1.546.762,81**
6	03	01	01	01	Interessi passivi su c/c tesoreria	1.831.332,43	- 284.569,62	1.546.762,81
6	**03**	**02**	**00**	**00**	**Interessi passivi su mutui**	**-**	**-**	**-**
6	**03**	**02**	**01**	**00**	**Interessi passivi su mutui**	**-**	**-**	**-**
6	03	02	01	01	Interessi passivi su mutui	-	-	-
6	**03**	**03**	**00**	**00**	**Altri interessi passivi**	**7.600.532,73**	**1.094.712,90**	**8.695.245,63**
6	**03**	**03**	**01**	**00**	**Altri interessi passivi**	**7.600.532,73**	**1.094.712,90**	**8.695.245,63**
6	03	03	01	01	Altri interessi passivi	7.600.532,73	1.094.712,90	8.695.245,63
6	**04**	**00**	**00**	**00**	**Altri oneri**	**-**	**1.051.093,25**	**1.051.093,25**
6	**04**	**01**	**00**	**00**	**Altri oneri finanziari**	**-**	**1.051.093,25**	**1.051.093,25**
6	**04**	**01**	**01**	**00**	**Altri oneri finanziari**	**-**	**1.051.093,25**	**1.051.093,25**
6	04	01	01	01	Altri oneri finanziari	-	1.051.093,25	1.051.093,25
6	**04**	**02**	**00**	**00**	**Perdite su cambi**	**-**	**-**	**-**
6	**04**	**02**	**01**	**00**	**Perdite su cambi**	**-**	**-**	**-**
6	04	02	01	01	Perdite su cambi	-	-	-
7	**00**	**00**	**00**	**00**	**RETTIFICHE DI VALORE DI ATTIVITA' FINANZIARIE**	**-**	**-**	**-**
7	**01**	**00**	**00**	**00**	**Rivalutazioni**	**-**	**-**	**-**
7	**01**	**01**	**00**	**00**	**Rivalutazioni**	**-**	**-**	**-**
7	**01**	**01**	**01**	**00**	**Rivalutazioni**	**-**	**-**	**-**
7	01	01	01	01	Rivalutazioni	-	-	-
7	**02**	**00**	**00**	**00**	**Svalutazioni**	**-**	**-**	**-**

pg. 255

AZIENDA SANITARIA PROVINCIALE CROTONE UFFICIO RAGIONERIA

SERIE	GRUPPO	MASTRO	CONTO	SOTTO CONTO	PIANO DEI CONTI DELLA CONTABILITA' GENERALE DELLE AZIENDE DEL SERVIZIO SANITARIO REGIONALE	CONSUNTIVO 2014	VARIAZIONE +/-	CONSUNTIVO 2015
7	**02**	**01**	**00**	**00**	**Svalutazioni**	**-**	**-**	**-**
7	**02**	**01**	**01**	**00**	**Svalutazioni**	**-**	**-**	**-**
7	02	01	01	01	Svalutazioni	-	-	-
8	**00**	**00**	**00**	**00**	**PROVENTI E ONERI STRAORDINARI**	**324.571,37**	**- 8.043.420,79**	**- 7.718.849,42**
8	**01**	**00**	**00**	**00**	**Proventi straordinari**	**6.866.892,88**	**6.713.682,24**	**13.580.575,12**
8	**01**	**01**	**00**	**00**	**Plusvalenze**	**-**	**-**	**-**
8	**01**	**01**	**01**	**00**	**Plusvalenze**	**-**	**-**	**-**
8	01	01	01	01	Plusvalenze	-	-	-
8	**01**	**02**	**00**	**00**	**Altri proventi straordinari**	**6.866.892,88**	**6.713.682,24**	**13.580.575,12**
8	**01**	**02**	**01**	**00**	**Proventi da donazioni e liberalità diverse**	**-**	**8.000,00**	**8.000,00**
8	01	02	01	01	Proventi da donazioni e liberalità diverse	-	8.000,00	8.000,00
8	**01**	**02**	**02**	**00**	**Sopravvenienze attive**	**1.792.157,22**	**5.762.226,09**	**7.554.383,31**
8	01	02	02	01	Sopravvenienze attive v/ Asp/Asl-Ao,Irccs,Pol. della Regione	-	-	-
8	01	02	02	02	Sopravvenienze attive v/ Asp/Asl-Ao,Irccs,Pol. Relative alla mobilità intraregionale	-	-	-
8	01	02	02	03	Sopravvenienze attive v/terzi relative alla mobilità extraregionale	-	-	-
8	01	02	02	04	Sopravvenienze attive v/terzi relative al personale	34.764,73	21.161,99	55.926,72
8	01	02	02	05	Sopravvenienze attive v/terzi relative alle convenzioni con medici di base	71.716,95	- 51.317,48	20.399,47
8	01	02	02	06	Sopravvenienze attive v/terzi relative alle convenzioni per la specialistica	374.499,05	- 139.736,86	234.762,19
8	01	02	02	07	Sopravvenienze attive v/terzi relative all'acquisto prestaz. Sanitarie da operatori	98.475,67	39.913,31	138.388,98
8	01	02	02	08	Sopravvenienze attive v/terzi relative all'acquisto di beni e servizi	38.298,92	- 11.171,70	27.127,22
8	01	02	02	09	Altre Sopravvenienze attive v/terzi	1.174.401,90	5.903.376,83	7.077.778,73
8	**01**	**02**	**03**	**00**	**Insussistenze attive**	**5.074.735,66**	**943.456,15**	**6.018.191,81**
8	01	02	03	01	Insussistenze attive v/ Asp/Asl-Ao,Irccs,Pol. della Regione	-	-	-
8	01	02	03	02	Insussistenze attive v/terzi relative alla mobilità extraregionale	-	-	-
8	01	02	03	03	Insussistenze attive v/terzi relative al personale	9.463,19	- 9.463,19	-
8	01	02	03	04	Insussistenze attive v/terzi relative alle convenzioni con medici di base	-	-	-
8	01	02	03	05	Insussistenze attive v/terzi relative alle convenzioni per la specialistica	20.247,91	- 20.221,91	26,00
8	01	02	03	06	Insussistenze attive v/terzi relative all'acquisto prestaz. Sanitarie da operatori	54.927,00	- 54.927,00	-
8	01	02	03	07	Insussistenze attive v/terzi relative all'acquisto di beni e servizi	34.251,71	46.158,03	80.409,74
8	01	02	03	08	Altre Insussistenze attive v/terzi	4.955.845,85	981.910,22	5.937.756,07
8	**01**	**02**	**04**	**00**	**Altri proventi straordinari**	**-**	**-**	**-**
8	01	02	04	01	Altri proventi straordinari	-	-	-
8	**02**	**00**	**00**	**00**	**Oneri straordinari**	**7.191.464,25**	**- 1.329.738,55**	**5.861.725,70**
8	**02**	**01**	**00**	**00**	**Minusvalenze**	**-**	**-**	**-**
8	**02**	**01**	**01**	**00**	**Minusvalenze**	**-**	**-**	**-**
8	02	01	01	01	Minusvalenze	-	-	-

AZIENDA SANITARIA PROVINCIALE CROTONE UFFICIO RAGIONERIA

SERIE	GRUPPO	MASTRO	CONTO	SOTTOCONTO	PIANO DEI CONTI DELLA CONTABILITA' GENERALE DELLE AZIENDE DEL SERVIZIO SANITARIO REGIONALE	CONSUNTIVO 2014	VARIAZIONE +/-	CONSUNTIVO 2015
8	**02**	**02**	**00**	**00**	**Altri oneri straordinari**	**7.191.464,25**	**- 1.329.738,55**	**5.861.725,70**
8	**02**	**02**	**01**	**00**	**Oneri tributari da esercizi precedenti**	**-**	**-**	**-**
8	02	02	01	01	Oneri tributari da esercizi precedenti	-	-	-
8	**02**	**02**	**02**	**00**	**Oneri da cause civili**	**-**	**-**	**-**
8	02	02	02	01	Oneri da cause civili	-	-	-
8	**02**	**02**	**03**	**00**	**Sopravvenienze passive**	**7.177.580,84**	**- 1.315.855,14**	**5.861.725,70**
8	02	02	03	01	Sopravvenienze passive v/ Asp/Asl-Ao,Irccs,Pol. Relative alla mobilità	-	-	-
8	02	02	03	02	Sopravvenienze passive v/ Asp/Asl-Ao,Irccs,Pol. della Regione	-	-	-
8	02	02	03	03	Sopravvenienze passive v/terzi relative alla mobilità extraregionale	-	-	-
8	02	02	03	04	Sopravvenienze passive v/terzi relative al personale - dirigenza medica e	-	7.411,59	7.411,59
8	02	02	03	05	Sopravvenienze passive v/terzi relative al personale - dirigenza medica e	2.125.939,50	- 1.668.831,14	457.108,36
8	02	02	03	06	Sopravvenienze passive v/terzi relative al personale - altra dirigenza non medica -	-	-	-
8	02	02	03	07	Sopravvenienze passive v/terzi relative al personale - altra dirigenza non medica -	156.263,17	16.416,14	172.679,31
8	02	02	03	08	Sopravvenienze passive v/terzi relative al personale - comparto - per arretrati	-	-	-
8	02	02	03	09	Sopravvenienze passive v/terzi relative al personale - comparto - Varie	348.177,01	- 66.239,74	281.937,27
8	02	02	03	10	Sopravvenienze passive v/terzi relative alle convenzioni con i MMG per arretrati	-	-	-
8	02	02	03	11	Sopravvenienze passive v/terzi relative alle convenzioni con i MMG - Varie	38.683,73	280.566,97	319.250,70
8	02	02	03	12	Sopravvenienze passive v/terzi relative alle convenzioni con i PLS per arretrati da	-	-	-
8	02	02	03	13	Sopravvenienze passive v/terzi relative alle convenzioni con i PLS - Varie	8.398,42	16.176,12	24.574,54
8	02	02	03	14	Sopravvenienze passive v/terzi relative alle convenzioni per la specialistica	332.332,77	- 219.587,30	112.745,47
8	02	02	03	15	Sopravvenienze passive v/terzi relative all'acquisto prestaz. Sanitarie da operatori	1.718.387,52	142.266,07	1.860.653,59
8	02	02	03	16	Sopravvenienze passive v/terzi relative all'acquisto di beni e servizi	358.347,68	1.283.466,04	1.641.813,72
8	02	02	03	17	Altre sopravvenienze passive v/terzi	2.091.051,04	- 1.107.499,89	983.551,15
8	**02**	**02**	**04**	**00**	**Insussistenze passive**	**13.883,41**	**- 13.883,41**	**-**
8	02	02	04	01	Insussistenze passive v/ Asp/Asl-Ao,Irccs,Pol. della Regione	-	-	-
8	02	02	04	02	Insussistenze passive v/terzi relative alla mobilità extraregionale	-	-	-
8	02	02	04	03	Insussistenze passive v/terzi relative al personale	-	-	-
8	02	02	04	04	Insussistenze passive v/terzi relative alle convenzioni con medici di base	-	-	-
8	02	02	04	05	Insussistenze passive v/terzi relative alle convenzioni per la specialistica	-	-	-
8	02	02	04	06	Insussistenze passive v/terzi relative all'acquisto prestaz. Sanitarie da operatori	-	-	-
8	02	02	04	07	Insussistenze passive v/terzi relative all'acquisto di beni e servizi	307,74	- 307,74	-
8	02	02	04	08	Altre Insussistenze passive v/terzi	13.575,67	- 13.575,67	-
8	**02**	**02**	**05**	**00**	**Altri oneri straordinari**	**-**	**-**	**-**
8	02	02	05	01	Altri oneri straordinari	-	-	-
9	**00**	**00**	**00**	**00**	**IMPOSTE E TASSE**	**6.532.289,26**	**771.089,59**	**7.303.378,85**
9	**01**	**00**	**00**	**00**	**IRAP E IRES**	**6.532.289,26**	**771.089,59**	**7.303.378,85**

pag 257

AZIENDA SANITARIA PROVINCIALE CROTONE RAGIONERIA

SERIE	GRUPPO	MASTRO	CONTO	SOTTOCONTO	PIANO DEI CONTI DELLA CONTABILITA' GENERALE DELLE AZIENDE DEL SERVIZIO SANITARIO REGIONALE	CONSUNTIVO 2014	VARIAZIONE +/-	CONSUNTIVO 2015
9	**01**	**01**	**00**	**00**	**IRAP**	**6.530.239,26**	**773.139,59**	**7.303.378,85**
9	**01**	**01**	**01**	**00**	**IRAP relativa a personale dipendente**	**5.854.348,21**	**813.132,93**	**6.667.481,14**
9	01	01	01	01	IRAP relativa a personale dipendente	5.854.348,21	813.132,93	6.667.481,14
9	**01**	**01**	**02**	**00**	**IRAP relativa a collaboratori e personale assimilato a lavoro dipendente**	**675.891,05**	**- 39.993,34**	**635.897,71**
9	01	01	02	01	IRAP relativa a collaboratori e personale assimilato a lavoro dipendente	675.891,05	- 39.993,34	635.897,71
9	**01**	**01**	**03**	**00**	**IRAP relativa ad attività di libera professione (intramoenia)**	**-**	**-**	**-**
9	01	01	03	01	IRAP relativa ad attività di libera professione (intramoenia)	-	-	-
9	**01**	**01**	**04**	**00**	**IRAP relativa ad attività commerciali**	**-**	**-**	**-**
9	01	01	04	01	IRAP relativa ad attività commerciali	-	-	-
9	**01**	**02**	**00**	**00**	**IRES**	**2.050,00**	**- 2.050,00**	**-**
9	**01**	**02**	**01**	**00**	**IRES su attività istituzionale**	**2.050,00**	**- 2.050,00**	**-**
9	01	02	01	01	IRES su attività istituzionale	2.050,00	- 2.050,00	-
9	**01**	**02**	**02**	**00**	**IRES su attività commerciale**	**-**	**-**	**-**
9	01	02	02	00	IRES su attività commerciale			
9	**01**	**03**	**00**	**00**	**Accantonamento a F.do Imposte (Accertamenti, condoni, ecc.)**	**-**	**-**	**-**
9	**01**	**03**	**01**	**00**	**Accantonamento a F.do Imposte (Accertamenti, condoni, ecc.)**	**-**	**-**	**-**
9	01	03	01	01	Accantonamento a F.do Imposte (Accertamenti, condoni, ecc.)	-	-	-
					UTILIE O PERDITA DI ESERCIZIO	**- 6.631.474,16**	**- 3.305.998,44**	**- 9.937.509,74**

AZIENDA SANITARIA PROVINCIALE CROTONE
UFFICIO RAGIONERIA

pg. 258

MINISTERO DELLA SALUTE - SISTEMA INFORMATIVO SANITARIO

MODELLO DI RILEVAZIONE DEI COSTI PER LIVELLI DI ASSISTENZA DELLA AZIENDE AZIENDE SANITARIE E DELLE AZIENDE OSPEDALIERE

LA 2015

STRUTTURA RILEVATA	
REGIONE 180	Asp 202

OGGETTO DELLA RILEVAZIONE
CONSUNTIVO ANNO 2015

COSTI (in migliaia di euro)

	Macrovoci economiche	Consumi e manutenzioni di esercizio		Costi per acquisto di servizi			Personale del ruolo sanitario	Personale del ruolo professionale	Personale del ruolo tecnico	Personale del ruolo amministrativo	Ammortamenti	Sopravvenienze /Insussistenze	Altri costi	Totale
		sanitari	non sanitari	prestazioni sanitarie	servizi sanitari per erogazione prestazioni	servizi non sanitari								
Assistenza sanitaria collettiva in ambiente di vita e di lavoro														
10100	Igiene e sanità pubblica	851	288	484	113	732	4.947	1	440	840	120	10	430	9.256
10200	Igiene degli alimenti e della nutrizione	1	1	0	3	3	227	0	30	0	5	0	0	270
10300	Prevenzione e sicurezza degli ambienti di lavoro	0	1	319	4	6	447	0	0	46	0	0	0	823
10400	Sanità pubblica veterinaria	37	8	2.223	93	30	2.386	0	0	99	10	0	2	4.888
10500	Attività di prevenzione rivolte alle persone	242	1	71	1	1	116	0	38	29	0	0	1	500
10600	Servizio Medico-legale	0	1	0	7	0	0	0	0	0	30	0	0	38
19999	Totale	1.131	300	3.097	221	772	8.123	1	508	1.014	165	10	433	15.775
Assistenza distrettuale														
20100	Guardia Medica	183	1	5.330	1	39	50	0	0	50	0		370	6.024
20201	*Medicina generica*	4	13	11.643	34	82	629	0	193	1.131	0	0	302	14.031
20202	*Pediatria di libera scelta*			3.384		3			7	84			5	3.483
20300	Emergenza Sanitaria Territoriale	49	6	1.105	22	194	3.297	0	752	52	0	0	630	6.107
20401	*Assit. Farmac. Erogata tramite farmacie convenzionate*			28.693								0	0	28.693
20402	*Altre forme di erogazione dell'assist. Farmaceutica*	23.663	3	0	8	325	588	0	78	650	0	0	190	25.505
20500	Assistenza Integrativa	172	5	3.447	348	25	87	0	27	203	0	0	102	4.416
20601	*Attività clinica*	156	389	7.556	120	2.053	8.563	13	929	1.979	1.867	0	1.120	24.745
20602	*Attività di laboratorio*	186		7.358	135	920	4.542		790	650		0	290	14.871
20603	*Attività di diagnostica strumentale e per immagini*	101		3.039		920	3.331		395	358		0	141	8.285
20700	Assistenza Protesica			3.948								0	0	3.948
20801	*Assistenza programmata a domicilio (ADI)*	577	5	6	54	8	954	0	105	184	0	0	530	2.423
20802	*Assistenza alle donne famiglie e copiie (consultori)*	243	66	287	13	23	880	0	119	62	0	0	80	1.773
20803	*Assistenza psichiatrica*	323	2	6	6	32	3.137	0	76	0	0	0	620	4.202
20804	*Assistena riabilitativa ai disabili*	0	0	3.327	81	8	0	0	0	0	0	0	450	3.866
20805	*Assistenza ai tossicodipendenti*	86	0	0	5	14	661	0	187	27	0	0	150	1.130
20806	*Assistenza agli anziani*		1											1
20807	*Assistenza ai malati terminali*													0
20808	*Assistenza persone affette da HIV*													0

259

AZIENDA SANITARIA PROVINCIALE CROTONE
UFFICIO RAGIONERIA

20901	*Assistenza psichiatrica*	12													12
20902	*Assistena riabilitativa ai disabili*	0	0	5											5
20903	*Assistenza ai tossicodipendenti*	0	1	159	0	28	0	0	0	0	0	0			188
20904	*Assistenza agli anziani*														0
20905	*Assistenza ai malati terminali*														0
20906	*Assistenza persone affette da HIV*														0
21001	*Assistenza psichiatrica*	0	1	3.617								3			3.621
21002	*Assistena riabilitativa ai disabili*	62	0	6.081	21	0	0	0	0	0	0	0	0		6.164
21003	*Assistenza ai tossicodipendenti*	3	1	561	0	0	0	0	0	0					565
21004	*Assistenza agli anziani*	0	0	9.305											9.305
21005	*Assistenza ai malati terminali*														0
21006	*Assistenza persone affette da HIV*				6										6
21100	Assistenza idrotermale				1										1
29999	**TOTALE**	**25.820**	**494**	**98.857**	**855**	**4.674**	**26.719**	**13**	**3.658**	**5.430**	**1.867**	**3**	**4.980**	**173.370**	

Assistenza ospedaliera

30100	Attività di Pronto Soccorso	270	16	192	59	180	544	0	192	170	0	0	980	2.603
30201	*In Day Hospital e Day Surgery*	2.229	6	12.642	51	5.225	5.593	0	165	283	802	0	620	27.616
30202	*in degenza ordinaria*	9.228	287	32.258	557	10.320	34.844	640	2.374	1.875	1.050	16	4.326	97.775
30300	Interventi ospedalieri a domicilio													0
30400	Ass. ospedaliera per lungodegenti			2.060										2.060
30500	Ass. ospedaliera per riabilitazione			27.067										27.067
30600	Emocomponenti e Serv. Trasfus.	2.641	61	64	35	5.250	1.208	0	204	455	120	80	450	10.568
30700	Trapianto organi e tessuti													0
39999	**Totale**	**14.368**	**370**	**74.283**	**702**	**20.975**	**42.189**	**640**	**2.935**	**2.783**	**1.972**	**96**	**6.376**	**167.689**
49999	**TOTALE**	**41.319**	**1.164**	**176.237**	**1.778**	**26.421**	**77.031**	**654**	**7.101**	**9.227**	**4.004**	**109**	**11.789**	**356.834**

Pag. 260

AZIENDA SANITARIA PROVINCIALE CROTONE UFFICIO RAGIONERIA

LA 2014

MINISTERO DELLA SALUTE - SISTEMA INFORMATIVO SANITARIO

MODELLO DI RILEVAZIONE DEI COSTI PER LIVELLI DI ASSISTENZA DELLA AZIENDE AZIENDE SANITARIE E DELLE AZIENDE OSPEDALIERE

STRUTTURA RILEVATA	
REGIONE 180	Asp 202

OGGETTO DELLA RILEVAZIONE
CONSUNTIVO ANNO 2014

COSTI (in migliaia di euro)

	Macrovoci economiche	Consumi e manutenzioni di esercizio		Costi per acquisto di servizi			Personale del ruolo sanitario	Personale del ruolo professionale	Personale del ruolo tecnico	Personale del ruolo amministrativo	Ammortamenti	Sopravvenienze /Insussistenze	Altri costi	Totale
		sanitari	non sanitari	prestazioni sanitarie	servizi sanitari per erogazione prestazioni	servizi non sanitari								
Assistenza sanitaria collettiva in ambiente di vita e di lavoro														
10100	Igiene e sanità pubblica	99	133	52	5	235	2.850	0	227	402	0	130	250	4.383
10200	Igiene degli alimenti e della nutrizione	0	1	33	7	23	174	0	0	0	0	10	15	263
10300	Prevenzione e sicurezza degli ambienti di lavoro	0	1	86	14	20	286	0	0	95	0	0	32	534
10400	Sanità pubblica veterinaria	45	9	1.478	159	276	2.200	0	93	170	0	20	300	4.750
10500	Attività di prevenzione rivolte alle persone	726	9	100	0	17	235	0	28	82	0	0	29	1.226
10600	Servizio Medico-legale	0	5	82	46	73	1.217	0	75	284	0	35	220	2.037
19999	Totale	870	158	1.831	231	644	6.962	0	423	1.033	0	195	846	13.193
Assistenza distrettuale														
20100	Guardia Medica	22	2	5.333	1	67	92	0	0	59	0	2	549	6.127
20201	*Medicina generica*	0	6	11.504	4	80	500	0	185	650	0	120	420	13.469
20202	*Pediatria di libera scelta*	0	1	3.301	2	3	44	0	7	85	0	50	8	3.501
20300	Emergenza Sanitaria Territoriale	72	29	1.636	30	69	3.520	0	698	55	0	0	851	6.960
20401	*Assit. Farmac. Erogata tramite farmacie convenzionate*	0	0	30.150	0	0	0	0	0	0	0	0	0	30.150
20402	*Altre forme di erogazione dell'assist. Farmaceutica*	15.241	3	0	50	320	628	0	78	602	0	250	202	17.374
20500	Assistenza Integrativa	52	8	4.274	70	2	154	0	27	250	0	150	122	5.109
20601	*Attività clinica*	2.067	284	7.310	110	1.020	7.863	0	734	2.236	1.917	250	3.100	26.891
20602	*Attività di laboratorio*	183	0	6.880		650	3.842		808	631		224	402	13.620
20603	*Attività di diagnostica strumentale e per immagini*	93	0	2.096		650	2.731		441	410		0	250	6.671
20700	Assistenza Protesica			3.301										3.301
20801	*Assistenza programmata a domicilio (ADI)*	1.087	2	0	54	27	872	0	96	266		50	650	3.104
20802	*Assistenza alle donne famiglie e copiie (consultori)*	2	5	105	16	69	758	0	150	157	0	20	101	1.383
20803	*Assistenza psichiatrica*	199	9		18	66	2.889	0	102		0	0	800	4.083
20804	*Assistena riabilitativa ai disabili*	191	0	3.508	5	3	0	0	0	120	0	3	650	4.480
20805	*Assistenza ai tossicodipendenti*	47	0	174	98	52	599	0	138	60	0	0	162	1.330
20806	*Assistenza agli anziani*													0
20807	*Assistenza ai malati terminali*													0
20808	*Assistenza persone affette da HIV*													0
20901	*Assistenza psichiatrica*													0
20902	*Assistena riabilitativa ai disabili*			30										30

fgl 26f

AZIENDA SANITARIA PROVINCIALE UFFICIO RAGIONERIA

20903	*Assistenza ai tossicodipendenti*			383										383
20904	*Assistenza agli anziani*													0
20905	*Assistenza ai malati terminali*													0
20906	*Assistenza persone affette da HIV*													0
21001	*Assistenza psichiatrica*	0	0	3.649		0	0	0	0	0	0	0	0	3.649
21002	*Assistena riabilitativa ai disabili*	0	0	5.371		0	0	0	0	0	0	0	0	5.371
21003	*Assistenza ai tossicodipendenti*	0	0	431		0	0	0	0	0	0	0	0	431
21004	*Assistenza agli anziani*	0	0	9.442		0	0	0	0	0	0	0	0	9.442
21005	*Assistenza ai malati terminali*													0
21006	*Assistenza persone affette da HIV*													0
21100	Assistenza idrotermale			87								0		0
29999	**TOTALE**	**19.256**	**349**	**98.965**	**458**	**3.078**	**24.492**	**0**	**3.464**	**5.581**	**1.917**	**1.119**	**8.267**	**166.946**

Assistenza ospedaliera

30100	Attività di Pronto Soccorso	235	14	233	65	7	4.200	0	190	167	0	120	1.348	6.579
30201	*In Day Hospital e Day Surgery*	1.360	19	11.642	74	2.200	6.800	0	140	283	320	200	1.000	24.038
30202	*in degenza ordinaria*	9.603	320	30.848	220	8.950	33.844	701	2.739	1.675	750	750	5.989	96.389
30300	Interventi ospedalieri a domicilio													0
30400	Ass. ospedaliera per lungodegenti			3.032										3.032
30500	Ass. ospedaliera per riabilitazione			28.354	0									28.354
30600	Emocomponenti e Serv. Trasfus.	2.641	61	64	35	3.200	1.208	0	204	455	90	80	905	8.943
30700	Trapianto organi e tessuti													0
39999	**Totale**	**13.839**	**414**	**74.173**	**394**	**14.357**	**46.052**	**701**	**3.273**	**2.580**	**1.160**	**1.150**	**9.242**	**167.335**
49999	**TOTALE**	**33.965**	**921**	**174.965**	**1.083**	**18.079**	**77.506**	**701**	**7.160**	**9.194**	**3.077**	**2.464**	**18.355**	**347.474**

fol. 259

AZIENDA SANITARIA PROVINCIALE ★CROTONE★
UFFICIO RAGIONERIA

MODELLO CP

PRESIDIO OSPEDALIERO SAN GIOVANNI DI DIO CROTONE

CONSUNTIVO 2015

CONS.	CODICE	VOCE MODELLO CE	IMPORTO
	B0010	**B.1) Acquisti di beni**	**24.634.000**
	B0020	B.1.A) Prodotti farmaceutici	14.368.000
	B0030	B.1.B) EMODERIVATI E Prodotti dietetici	272.000
	B0040	B.1.C) Materiali per la profilassi (vaccini)	0
	B0050	B.1.D) Materiali diagnostici prodotti chimici	2.740.000
	B0060	B.1.E) Materiali diagnostici, lastre RX, mezzi di contrasto per RX, carta per ECG, ECG, etc.	186.000
	B0070	B.1.F) Presidi chirurgici e materiali sanitari	4.320.000
	B0080	B.1.G) Materiali protesici e Materiali per emodialisi	2.189.000
	B0110	B.1.J) Prodotti alimentari	32.000
	B0120	B.1.K) Materiali di guardaroba, di pulizia e di convivenza in genere	205.000
	B0130,	B.1.L) Combustibili, carburanti e lubrificanti	101.000
	B0140	B.1.M) Supporti informatici e cancelleria	170.000
	B0150	B.1.N) Materiale per la manutenzione	51.000
	B0200	B.1.O) Altri beni non sanitari	-
	B0210	**B.2) Acquisti di servizi**	**15.022.647**
	B0240	**B.2..3) Acquisti servizi sanitari per assistenza specialistica ambulatoriale**	320.000
	B0440	B.2.7) - Per altra assistenza	-
	B0470	***B.2..8) Compartecipazione al personale per att. Libero-prof. (intramoenia)***	**490.000**
	B0510	*B,2,10) CONSULENZE SANITRIE E NON*	75.000
	B0540	***B.2.11) Altri servizi sanitari***	190.000
	B0580	B.2.12) Formazione (esternalizzata e non)	42.000
	B0590	***B.2.B.13) Servizi non sanitari***	**13.905.647**
	B0671	B.2.13.a) Utenze	1.020.000
	B0691	B.2.13.B) Altri servizi	12.885.647
	B0700	**B.3) Manutenzione e riparazione (ordinaria esternalizzata)**	**990.000**
	B0750	**B.4) Godimento di beni di terzi**	**1.650.000**
	B0800	**B.5) Personale del ruolo sanitario**	**42.189.000**
	B0810	**B.6) Personale del ruolo professionale**	**640.000**
	B0820	**B.7) Personale del ruolo tecnico**	**2.935.000**
	B0830	**B.8) Personale del ruolo amministrativo**	**2.783.000**
	B0840	**B.9) Oneri diversi di gestione**	**1.120.000**
	B0881	**B.10+B.12) Ammortamenti delle altre immobilizzazioni**	**1.972.000**
	B0940	**B.14) Variazione delle rimanenze**	**(113.648)**
			-
	B99999	**Totale costi della produzione (B)**	**93.821.999**

AZIENDA SANITARIA PROVINCIALE CROTONE
UFFICIO RAGIONERIA

pag. 263

AZIENDA 202 — STATO PATRIMONIALE ATTIVO — *Importi*: Euro

SCHEMA DI BILANCIO *Decreto Interministeriale* _____	Entro 12 mesi	Oltre 12 mesi	Anno 2015	Anno 2014	VARIAZIONE T/T-1 Importo	VARIAZIONE T/T-1 %
A) IMMOBILIZZAZIONI						
I Immobilizzazioni immateriali			**174.350,90**	**276.632,66**	**-102.282**	**-37,0%**
1) Costi d'impianto e di ampliamento			174.350,90	276.632,66	-102.282	-37,0%
2) Costi di ricerca e sviluppo					-	-
3) Diritti di brevetto e di utilizzazione delle opere dell'ingegno					-	-
4) Immobilizzazioni immateriali in corso e acconti					-	-
5) Altre immobilizzazioni immateriali					-	-
II Immobilizzazioni materiali			**32.060.926,85**	**32.034.040,54**	**26.886**	**0,1%**
1) Terreni			1.956.500,00	1.956.500,00	-	0,0%
a) Terreni disponibili			*1.956.500,00*	*1.956.500,00*	-	*0,0%*
b) Terreni indisponibili					-	-
2) Fabbricati			19.243.085,98	20.238.510,82	-995.425	-4,9%
a) Fabbricati non strumentali (disponibili)					-	-
b) Fabbricati strumentali (indisponibili)			*19.243.085,98*	*20.238.510,82*	*-995.425*	*-4,9%*
3) Impianti e macchinari			232.461,31	255.475,84	-23.015	-9,0%
4) Attrezzature sanitarie e scientifiche			1.839.043,85	1.775.558,71	63.485	3,6%
5) Mobili e arredi			53.735,60	217.551,83	-163.816	-75,3%
6) Automezzi			215.548,99	133.482,49	82.067	61,5%
7) Oggetti d'arte					-	-
8) Altre immobilizzazioni materiali			8.520.551,12	7.456.960,85	1.063.590	14,3%
9) Immobilizzazioni materiali in corso e acconti					-	-
III Immobilizzazioni finanziarie (*con separata indicazione, per ciascuna voce dei crediti, degli importi esigibili entro l'esercizio successivo*)	**-**	**-**	**51,65**	**51,65**	**-**	**0,0%**
1) Crediti finanziari	-	-	-	-	-	-
a) Crediti finanziari v/Stato			-	-	-	-
b) Crediti finanziari v/Regione			-	-	-	-
c) Crediti finanziari v/partecipate			-	-	-	-
d) Crediti finanziari v/altri			-	-	-	-
2) Titoli			*51,65*	*51,65*	-	*0,0%*
a) Partecipazioni					-	-
b) Altri titoli			*51,65*	*51,65*	-	*0,0%*
Totale A)			**32.235.329,40**	**32.310.724,85**	**-75.395**	**-0,2%**
B) ATTIVO CIRCOLANTE						
I Rimanenze			**4.068.191,69**	**3.954.543,00**	**113.649**	**2,9%**
1) Rimanenze beni sanitari			4.003.575,91	3.745.481,75	258.094	6,9%
2) Rimanenze beni non sanitari			64.615,78	209.061,25	-144.445	-69,1%
3) Acconti per acquisti beni sanitari					-	-
4) Acconti per acquisti beni non sanitari					-	-
II Crediti (*con separata indicazione, per ciascuna voce, degli importi esigibili oltre l'esercizio successivo*)	**61.825**	**102.773.015**	**102.834.840,28**	**135.373.730,44**	**-32.538.890**	**-24,0%**
1) Crediti v/Stato	61.825	285.913,15	347.738,39	347.738,39	-	0,0%
a) Crediti v/Stato - parte corrente	-	-	-	-	-	-
1) Crediti v/Stato per spesa corrente e acconti			-	-	-	-
2) Crediti v/Stato - altro			-	-	-	-
b) Crediti v/Stato - investimenti	-	*285.913,15*	*285.913,15*	*285.913,15*	-	0,0%
c) Crediti v/Stato - per ricerca	-	-	-	-	-	-
1) Crediti v/Ministero della Salute per ricerca corrente			-	-	-	-
2) Crediti v/Ministero della Salute per ricerca finalizzata			-	-	-	-
3) Crediti v/Stato per ricerca - altre Amministrazioni centrali			-	-	-	-
4) Crediti v/Stato - investimenti per ricerca			-	-	-	-

AZIENDA SANITARIA PROVINCIALE CROTONE — UFFICIO RAGIONERIA

fg. 264

AZIENDA 202 | **STATO PATRIMONIALE ATTIVO** | ***Importi*: Euro**

SCHEMA DI BILANCIO *Decreto Interministeriale* _____			Anno 2015	Anno 2014	VARIAZIONE T/T-1	
					Importo	*%*
d) Crediti v/prefetture	61.825		61.825,24	61.825,24	-	0,0%
2) Crediti v/Regione o Provincia Autonoma	-	84.128.038	84.128.038,11	120.559.445,22	-36.431.407	-30,2%
a) Crediti v/Regione o Provincia Autonoma - parte corrente	-	*83.682.473*	*83.682.472,81*	*117.397.183,46*	*-33.714.711*	*-28,7%*
1) Crediti v/Regione o Provincia Autonoma per spesa corrente	-	83.682.473	83.682.472,81	117.397.183,46	-33.714.711	-28,7%
a) Crediti v/Regione o Provincia Autonoma per finanziamento sanitario ordinario corrente		83.682.473	*83.682.472,81*	*117.397.183,46*	-33.714.711	-28,7%
b) Crediti v/Regione o Provincia Autonoma per finanziamento sanitario aggiuntivo corrente LEA			-	-	-	-
c) Crediti v/Regione o Provincia Autonoma per finanziamento sanitario aggiuntivo corrente extra LEA			-	-	-	-
d) Crediti v/Regione o Provincia Autonoma per spesa corrente - altro			-	-	-	-
2) Crediti v/Regione o Provincia Autonoma per ricerca			-	-	-	-
b) Crediti v/Regione o Provincia Autonoma - patrimonio netto	-	445.565	445.565,30	3.162.261,76	*-2.716.696*	*-85,9%*
1) Crediti v/Regione o Provincia Autonoma per finanziamento per investimenti			-	-	-	-
2) Crediti v/Regione o Provincia Autonoma per incremento fondo di dotazione			-	-	-	-
3) Crediti v/Regione o Provincia Autonoma per ripiano perdite		*445.565*	*445.565,30*	*3.162.261,76*	*-2.716.696*	*-85,9%*
4) Crediti v/Regione o Provincia Autonoma per ricostituzione risorse da investimenti esercizi precedenti			-	-	-	-
3) Crediti v/Comuni	-	9.480	*9.479,53*	*10.697,92*	-1.218	-11,4%
4) Crediti v/aziende sanitarie pubbliche e acconto quota FSR da distribuire	-	8.545.086	8.545.086,45	8.545.125,74	-39	0,0%
a) Crediti v/aziende sanitarie pubbliche della Regione		8.544.931	*8.544.931,39*	*8.544.931,39*	-	*0,0%*
b) Crediti v/aziende sanitarie pubbliche fuori Regione		*155*	*155,06*	*194,35*	*-39*	*-20,2%*
5) Crediti v/società partecipate e/o enti dipendenti della Regione			-	-	-	-
6) Crediti v/Erario			-	*613.408,00*	-613.408	-100,0%
7) Crediti v/altri	-	9.804.498	*9.804.497,80*	*5.297.315,17*	*4.507.183*	*85,1%*
III Attività finanziarie che non costituiscono immobilizzazioni			-	-	-	-
1) Partecipazioni che non costituiscono immobilizzazioni					-	-
2) Altri titoli che non costituiscono immobilizzazioni					-	-
IV Disponibilità liquide			**11.678.231,53**	**23.120.433,24**	**-11.442.202**	**-49,5%**
1) Cassa			54.430,37	51.906,55	2.524	4,9%
2) Istituto Tesoriere			9.388.146,44	20.832.332,97	-11.444.187	-54,9%
3) Tesoreria Unica					-	-
4) Conto corrente postale			2.235.654,72	2.236.193,72	-539	0,0%
Totale B)			**118.581.263,50**	**162.448.706,68**	**-43.867.443**	**-27,0%**
C) RATEI E RISCONTI ATTIVI						
I Ratei attivi					-	-
II Risconti attivi			**273.004,20**	**273.004,20**	-	**0,0%**
Totale C)			**273.004,20**	**273.004,20**	-	**0,0%**
TOTALE ATTIVO (A+B+C)			**151.089.597,10**	**195.032.435,73**	**-43.942.839**	**-22,5%**
D) CONTI D'ORDINE						
1) Canoni di leasing ancora da pagare					-	-
2) Depositi cauzionali			11.856,83	11.856,83	-	0,0%
3) Beni in comodato					-	-
4) Altri conti d'ordine					-	-
Totale D)			**11.856,83**	**11.856,83**	-	**0,0%**

AZIENDA SANITARIA PROVINCIALE ★ CROTONE ★ UFFICIO RAGIONERIA

AZIENDA 202 — STATO PATRIMONIALE PASSIVO

Importi: Euro

SCHEMA DI BILANCIO *Decreto Interministeriale _____*	Anno 2015	Anno 2014	VARIAZIONE T/T-1 Importo	VARIAZIONE T/T-1 %
A) PATRIMONIO NETTO				
I Fondo di dotazione	12.224.432,14	12.224.432,14	-	0,0%
II Finanziamenti per investimenti	24.273.586,84	21.929.144,02	2.344.443	10,7%
1) Finanziamenti per beni di prima dotazione			-	-
2) Finanziamenti da Stato per investimenti	2.693.484,11	7.078.119,29	-4.384.635	-61,9%
a) Finanziamenti da Stato ex art. 20 Legge 67/88	19.390,61	19.390,61	-	*0,0%*
b) Finanziamenti da Stato per ricerca			-	-
c) Finanziamenti da Stato - altro	*2.674.093,50*	*7.058.728,68*	*-4.384.635*	*-62,1%*
3) Finanziamenti da Regione per investimenti	16.469.257,34	9.495.942,57	6.973.315	73,4%
4) Finanziamenti da altri soggetti pubblici per investimenti	5.110.845,39	5.355.082,16	-244.237	-4,6%
5) Finanziamenti per investimenti da rettifica contributi in conto esercizio			-	-
III Riserve da donazioni e lasciti vincolati ad investimenti			-	-
IV Altre riserve			-	-
V Contributi per ripiano perdite	390.732.821,30	387.193.069,24	3.539.752	0,9%
VI Utili (perdite) portati a nuovo	- 448.551.133,93	- 449.007.650,30	456.516	-0,1%
VII Utile (perdita) dell'esercizio	- 9.937.509,74	- 6.631.474,16	-3.306.036	49,9%
Totale A)	**- 31.257.803,39**	**- 34.292.479,06**	**3.034.676**	**-8,8%**
B) FONDI PER RISCHI ED ONERI				
1) Fondi per imposte, anche differite			-	-
2) Fondi per rischi	12.104.565,99	16.403.128,02	-4.298.562	-26,2%
3) Fondi da distribuire			-	-
4) Quota inutilizzata contributi di parte corrente vincolati	-	1.028.509,89	-1.028.510	-100,0%
5) Altri fondi oneri	2.355.287,77	1.951.319,00		
Totale B)	**14.459.853,76**	**19.382.956,91**	**-4.923.103**	**-25,4%**
C) TRATTAMENTO FINE RAPPORTO				
1) Premi operosità	1.063.298,12	1.061.281,21	2.017	0,2%
2) TFR personale dipendente			-	-
Totale C)	**1.063.298,12**	**1.061.281,21**	**2.017**	**0,2%**

D) DEBITI (con separata indicazione, per ciascuna voce, degli importi esigibili oltre l'esercizio successivo)

	Entro 12 mesi	Oltre 12 mesi				
1) Mutui passivi			-	-	-	-
2) Debiti v/Stato			-	-	-	-
3) Debiti v/Regione o Provincia Autonoma			-	-	-	-
4) Debiti v/Comuni		1.726,00	1.726,00	3.452,00	-1.726	-50,0%
5) Debiti v/aziende sanitarie pubbliche	-	1.860.902,77	1.860.902,77	1.782.307,94	78.595	4,4%
a) Debiti v/ aziende sanitarie pubbliche della Regione per spesa corrente e mobilità			-	-	-	-
b) Debiti v/ aziende sanitarie pubbliche della Regione per finanziamento sanitario aggiuntivo corrente LEA			-	-	-	-
c) Debiti v/ aziende sanitarie pubbliche della Regione per finanziamento sanitario aggiuntivo corrente extra LEA			-	-	-	-
d) Debiti v/ aziende sanitarie pubbliche della Regione per altre prestazioni		1.805.933,00	1.805.933,00	1.723.812,24	82.121	4,8%
e) Debiti v/ aziende sanitarie pubbliche della Regione per versamenti a patrimonio netto			-	-	-	-
f) Debiti v/ aziende sanitarie pubbliche fuori Regione		54.969,77	54.969,77	58.495,70	-3.526	-6,0%
6) Debiti v/società partecipate e/o enti dipendenti della Regione			-	-	-	-
7) Debiti v/fornitori		110.178.251,97	110.178.251,97	152.544.575,84	-42.366.324	-27,8%
8) Debiti v/Istituto Tesoriere		34.130.240,07	34.130.240,07	23.595.344,73	10.534.895	44,6%
9) Debiti tributari	-	4.736.917,46	4.736.917,46	5.437.100,46	-700.183	-12,9%
10) Debiti v/altri finanziatori			-	-	-	-
11) Debiti v/istituti previdenziali, assistenziali e sicurezza sociale		5.291.742,22	5.291.742,22	6.201.619,53	-909.877	-14,7%
12) Debiti v/altri		10.624.468,12	10.624.468,12	19.248.744,35	-8.624.276	-44,8%
Totale D)	**-**		**166.824.248,61**	**208.813.144,85**	**-41.988.896**	**-20,1%**

266

AZIENDA SANITARIA PROVINCIALE CROTONE — UFFICIO RAGIONERIA

AZIENDA 202	STATO PATRIMONIALE PASSIVO	*Importi*: Euro

SCHEMA DI BILANCIO *Decreto Interministeriale* _____	Anno 2015	Anno 2014	VARIAZIONE T/T-1	
			Importo	*%*
E) RATEI E RISCONTI PASSIVI				
1) Ratei passivi			-	-
2) Risconti passivi			-	-
Totale E) -	-	-	-	-
TOTALE PASSIVO E PATRIMONIO NETTO (A+B+C+D+E)	151.089.597,10	194.964.903,91	-43.875.307	-22,5%
F) CONTI D'ORDINE				
1) Canoni di leasing ancora da pagare			-	-
2) Depositi cauzionali	11.856,83	11.856,83	-	0,0%
3) Beni in comodato			-	-
4) Altri conti d'ordine			-	-
Totale F) -	11.856,83	11.856,83	-	0,0%

fog. 267

AZIENDA SANITARIA PROVINCIALE *CROTONE* UFFICIO RAGIONERIA

AZIENDA 202 — CONTO ECONOMICO — *Importi*: Euro

SCHEMA DI BILANCIO *Decreto Interministeriale* _____	Anno 2015	Anno 2014	VARIAZIONE T/T-1 Importo	VARIAZIONE T/T-1 %
A) VALORE DELLA PRODUZIONE				
1) Contributi in c/esercizio	**312.116.921,66**	**303.191.699,68**	**8.925.222**	**2,9%**
a) Contributi in c/esercizio - da Regione o Provincia Autonoma per quota F.S. regionale	299.289.975,34	297.267.492,00	2.022.483	0,7%
b) Contributi in c/esercizio - extra fondo	12.806.141,32	5.908.932,38	6.897.209	116,7%
1) Contributi da Regione o Prov. Aut. (extra fondo) - vincolati	5.611.052,21	5.339.519,60	271.533	5,1%
2) Contributi da Regione o Prov. Aut. (extra fondo) - Risorse aggiuntive da bilancio a titolo di copertura LEA	-	-	-	-
3) Contributi da Regione o Prov. Aut. (extra fondo) - Risorse aggiuntive da bilancio a titolo di copertura extra LEA			-	-
4) Contributi da Regione o Prov. Aut. (extra fondo) - altro	7.179.294,27	*397.329,15*	6.781.965	1706,9%
5) Contributi da aziende sanitarie pubbliche (extra fondo)	*15.794,84*	-	15.795	-
6) Contributi da altri soggetti pubblici	-	*172.083,63*	-172.084	-100,0%
c) Contributi in c/esercizio - per ricerca	-	-	-	-
1) da Ministero della Salute per ricerca corrente			-	-
2) da Ministero della Salute per ricerca finalizzata			-	-
3) da Regione e altri soggetti pubblici			-	-
4) da privati			-	-
d) Contributi in c/esercizio - da privati	20.805,00	15.275,30	5.530	36,2%
2) Rettifica contributi c/esercizio per destinazione ad investimenti			**-**	**-**
3) Utilizzo fondi per quote inutilizzate contributi vincolati di esercizi precedenti	**2.233.625,84**	**1.571.571,67**	**662.054**	**42,1%**
4) Ricavi per prestazioni sanitarie e sociosanitarie a rilevanza sanitaria	**22.473.321,59**	**23.494.001,46**	**-1.020.680**	**-4,3%**
a) Ricavi per prestazioni sanitarie e sociosanitarie - ad aziende sanitarie pubbliche	16.920.000,00	22.315.719,48	-5.395.719	-24,2%
b) Ricavi per prestazioni sanitarie e sociosanitarie - intramoenia	824.668,88	766.991,40	57.677	7,5%
c) Ricavi per prestazioni sanitarie e sociosanitarie - altro	4.728.652,71	411.290,58	4.317.362	1049,7%
5) Concorsi, recuperi e rimborsi	**1.617.167,08**	**1.707.072,23**	**-89.905**	**-5,3%**
6) Compartecipazione alla spesa per prestazioni sanitarie (Ticket)	**1.456.009,78**	**1.464.888,24**	**-8.878**	**-0,6%**
7) Quota contributi in c/capitale imputata nell'esercizio	**4.003.757,86**	**3.077.419,08**	**926.339**	**30,1%**
8) Incrementi delle immobilizzazioni per lavori interni			**-**	**-**
9) Altri ricavi e proventi	**135.446,15**	**70.784,31**	**64.662**	**91,4%**
Totale A)	**344.036.249,96**	**334.577.436,67**	**9.458.813**	**2,8%**
B) COSTI DELLA PRODUZIONE				
1) Acquisti di beni	**42.597.082,97**	**34.726.056,96**	**7.871.026**	**22,7%**
a) Acquisti di beni sanitari	41.577.188,16	33.845.928,65	7.731.260	22,8%
b) Acquisti di beni non sanitari	1.019.894,81	880.128,31	139.767	15,9%
2) Acquisti di servizi sanitari	**176.236.848,28**	**174.331.193,37**	**1.905.655**	**1,1%**
a) Acquisti di servizi sanitari - Medicina di base	21.462.221,10	21.459.500,12	2.721	0,0%
b) Acquisti di servizi sanitari - Farmaceutica	28.692.994,21	28.604.079,01	88.915	0,3%
c) Acquisti di servizi sanitari per assitenza specialistica ambulatoriale	17.953.261,25	17.764.133,61	189.128	1,1%
d) Acquisti di servizi sanitari per assistenza riabilitativa	9.159.535,37	8.909.335,38	250.200	2,8%
e) Acquisti di servizi sanitari per assistenza integrativa	4.000.035,45	4.273.547,08	-273.512	-6,4%
f) Acquisti di servizi sanitari per assistenza protesica	3.439.252,00	3.301.920,16	137.332	4,2%
g) Acquisti di servizi sanitari per assistenza ospedaliera	74.027.344,90	72.035.926,50	1.991.418	2,8%
h) Acquisti prestazioni di psichiatrica residenziale e semiresidenziale	3.616.794,68	3.648.856,61	**-32.062**	**-0,9%**
i) Acquisti prestazioni di distribuzione farmaci File F	1.341.239,80	1.545.888,90	**-204.649**	**-13,2%**
j) Acquisti prestazioni termali in convenzione	92.000,00	87.000,00	**5.000**	**5,7%**
k) Acquisti prestazioni di trasporto sanitario	678.274,95	621.958,22	56.317	9,1%
l) Acquisti prestazioni socio-sanitarie a rilevanza sanitaria	10.048.684,62	10.431.329,79	-382.645	-3,7%
m) Compartecipazione al personale per att. Libero-prof. (intramoenia)	546.914,47	600.061,25	**-53.147**	**-8,9%**
n) Rimborsi Assegni e contributi sanitari	553.278,77	435.985,17	**117.294**	**26,9%**
o) Consulenze, collaborazioni, interinale, altre prestazioni di lavoro sanitarie e sociosanitarie	143.562,96	134.568,77	8.994	6,7%
p) Altri servizi sanitari e sociosanitari a rilevanza sanitaria	481.453,75	477.102,80	**4.351**	**0,9%**
q) Costi per differenziale Tariffe TUC			**-**	**-**
3) Acquisti di servizi non sanitari	**22.094.450,63**	**14.067.035,15**	**8.027.415**	**57,1%**
a) Servizi non sanitari	21.864.830,63	13.878.041,46	**7.986.789**	**57,5%**
b) Consulenze, collaborazioni, interinale, altre prestazioni di lavoro non sanitarie	175.237,01	152.790,80	**22.446**	**14,7%**

9-268

AZIENDA SANITARIA PROVINCIALE CROTONE — UFFICIO RAGIONERIA

AZIENDA 202	CONTO ECONOMICO	*Importi*: Euro

SCHEMA DI BILANCIO *Decreto Interministeriale* _____	Anno 2015	Anno 2014	VARIAZIONE T/T-1	
			Importo	%
c) Formazione	54.382,99	36.202,89	**18.180**	**50,2%**
4) Manutenzione e riparazione	1.473.979,60	1.116.830,97	**357.149**	**32,0%**
5) Godimento di beni di terzi	**2.905.936,33**	**2.930.312,49**	**-24.376**	**-0,8%**
6) Costi del personale	**87.346.535,70**	**86.073.042,27**	**1.273.493**	**1,5%**
a) Personale dirigente medico	39.112.644,75	37.957.533,78	1.155.111	3,0%
b) Personale dirigente ruolo sanitario non medico	3.845.746,36	3.825.066,43	20.680	0,5%
c) Personale comparto ruolo sanitario	28.610.592,73	28.038.648,86	571.944	2,0%
d) Personale dirigente altri ruoli	1.830.761,90	1.748.286,23	82.476	4,7%
e) Personale comparto altri ruoli	13.946.789,96	14.503.506,97	-556.717	-3,8%
7) Oneri diversi di gestione	2.664.884,37	3.366.717,86	**-701.833**	**-20,8%**
8) Ammortamenti	**4.003.757,86**	**3.077.419,08**	**926.339**	**30,1%**
a) Ammortamenti immobilizzazioni immateriali	181.672,85	163.704,67	17.968	11,0%
b) Ammortamenti dei Fabbricati		**995.424,84**	**-995.425**	**-100,0%**
c) Ammortamenti delle altre immobilizzazioni materiali	**3.822.085,01**	**1.918.289,57**	**1.903.795**	**99,2%**
9) Svalutazione delle immobilizzazioni e dei crediti			-	-
10) Variazione delle rimanenze	- **113.648,69**	**161.706,74**	**-275.355**	**-170,3%**
a) Variazione delle rimanenze sanitarie	- 258.094,16	119.880,95	-377.975	-315,3%
b) Variazione delle rimanenze non sanitarie	144.445,47	41.825,79	102.620	245,4%
11) Accantonamenti	**3.886.301,53**	**5.069.888,72**	**-1.183.587**	**-23,3%**
a) Accantonamenti per rischi	-	3.600.000,00	-3.600.000	-100,0%
b) Accantonamenti per premio operosità	250.000,00	250.000,00	-	0,0%
c) Accantonamenti per quote inutilizzate di contributi vincolati	136.404,03	1.028.509,89	-892.106	-86,7%
d) Altri accantonamenti	3.499.897,50	191.378,83	3.308.519	1728,8%
Totale B)	**343.096.128,58**	**324.920.203,61**	**18.175.925**	**5,6%**
DIFF. TRA VALORE E COSTI DELLA PRODUZIONE (A-B)	**940.121,38**	**9.657.233,06**	**-8.717.112**	**-90,3%**
C) PROVENTI E ONERI FINANZIARI				
1) Interessi attivi ed altri proventi finanziari		**18,57**	**-19**	**-100,0%**
2) Interessi passivi ed altri oneri finanziari	**11.293.101,69**	**9.431.865,16**	**1.861.237**	**19,7%**
Totale C)	- **11.293.101,69**	- **9.431.846,59**	**-1.861.255**	**19,7%**
D) RETTIFICHE DI VALORE DI ATTIVITA' FINANZIARIE				
1) Rivalutazioni			-	-
2) Svalutazioni	-		-	-
Totale D)	-	-	-	-
E) PROVENTI E ONERI STRAORDINARI				
1) Proventi straordinari	**13.580.575,12**	**6.866.892,88**	**6.713.682**	**97,8%**
a) Plusvalenze			-	-
b) Altri proventi straordinari	13.580.575,12	6.866.892,88	6.713.682	97,8%
2) Oneri straordinari	**5.861.725,70**	**7.191.464,25**	**-1.329.739**	**-18,5%**
a) Minusvalenze			-	-
b) Altri oneri straordinari	5.861.725,70	7.191.464,25	-1.329.739	-18,5%
Totale E)	**7.718.849,42**	- **324.571,37**	**8.043.421**	**-2478,2%**
RISULTATO PRIMA DELLE IMPOSTE (A-B+C+D+E)	- **2.634.130,89**	- **99.184,90**	**-2.534.946**	**2555,8%**
Y) IMPOSTE SUL REDDITO DELL'ESERCIZIO				
1) IRAP	**7.303.378,85**	**6.532.289,26**	**771.090**	**11,8%**
a) IRAP relativa a personale dipendente	6.667.481,14	5.854.348,21	813.133	13,9%
b) IRAP relativa a collaboratori e personale assimilato a lavoro dipendente	635.897,71	675.891,05	-39.993	-5,9%
c) IRAP relativa ad attività di libera professione (intramoenia)			-	-
d) IRAP relativa ad attività commerciali		2.050,00	-2.050	-100,0%
2) IRES			-	-
3) Accantonamento a fondo imposte (accertamenti, condoni, ecc.)			-	-
Totale Y)	**7.303.378,85**	**6.532.289,26**	**771.090**	**11,8%**
UTILE (PERDITA) DELL'ESERCIZIO	- **9.937.509,74**	- **6.631.474,16**	**-3.306.036**	**49,9%**

AZIENDA SANITARIA PROVINCIALE CROTONE
UFFICIO RAGIONERIA

fog. 269